

**Weather Station Statistics Report  
Water-Year 2008**

*Coyote Wash*



**Annual Hydrologic Data Report  
Volume III: Weather Statistics  
Water-Year 2008**

## Table of Contents

---

Table of Contents	i
Preface	ii
Map showing Weather Station locations	iii
Monthly Statistical Summaries of Weather Stations	1 – 380

## Preface

This report is part of a three-volume report containing hydrologic and meteorological data collected by the Flood Control District of Maricopa County during Water-Year 2008 (October 2007 through September 2008). This report is volume three and contains weather station statistics.

Thirty-two telemetered weather stations are included in this report. Twenty-nine of the stations are located within Maricopa County, two in Yavapai County and one in Pinal County. All weather stations report temperature and relative humidity; many also report a combination of wind direction, wind speed, barometric pressure and solar radiation. In addition, dewpoint temperatures are generated at all weather stations.

The temperature, relative humidity, and wind sensors report data every 15 minutes; the barometric pressure and solar radiation sensors every 30 minutes. Fifteen minute dewpoint temperatures are calculated by the ALERT computer using temperature and relative humidity data.

The weather summaries contain daily maximum, minimum and mean values for temperature, relative humidity, and dewpoint. The summaries also contain daily maximum values for peak wind and solar radiation; and daily maximum and minimum values for barometric pressure. The weather stations also record precipitation - that data is located in the "Flood Control District of Maricopa County Annual Hydrologic Data Report Volume I".

Weather data has been edited and is as accurate and complete as possible. Footnotes indicating periods of missing data have been added to the appropriate weather summaries. Although every possible means has been taken to provide accurate data, the liability for using this data falls upon the user and not the Flood Control District of Maricopa County.

Additional copies of this report, or any of the other volumes titled "FCDMC ALERT Annual Hydrologic Data Report - Water Year 2008" (earlier years also available), may be purchased from:

**The Flood Control District Of Maricopa County  
2801 West Durango Street  
Phoenix, AZ 85009-6399  
(602) 506-1501**

or can be downloaded from our Web Page at  
<http://www.fcd.maricopa.gov/Rainfall/publications.aspx>

# Weather Station Statistics Report

## Water-Year 2008

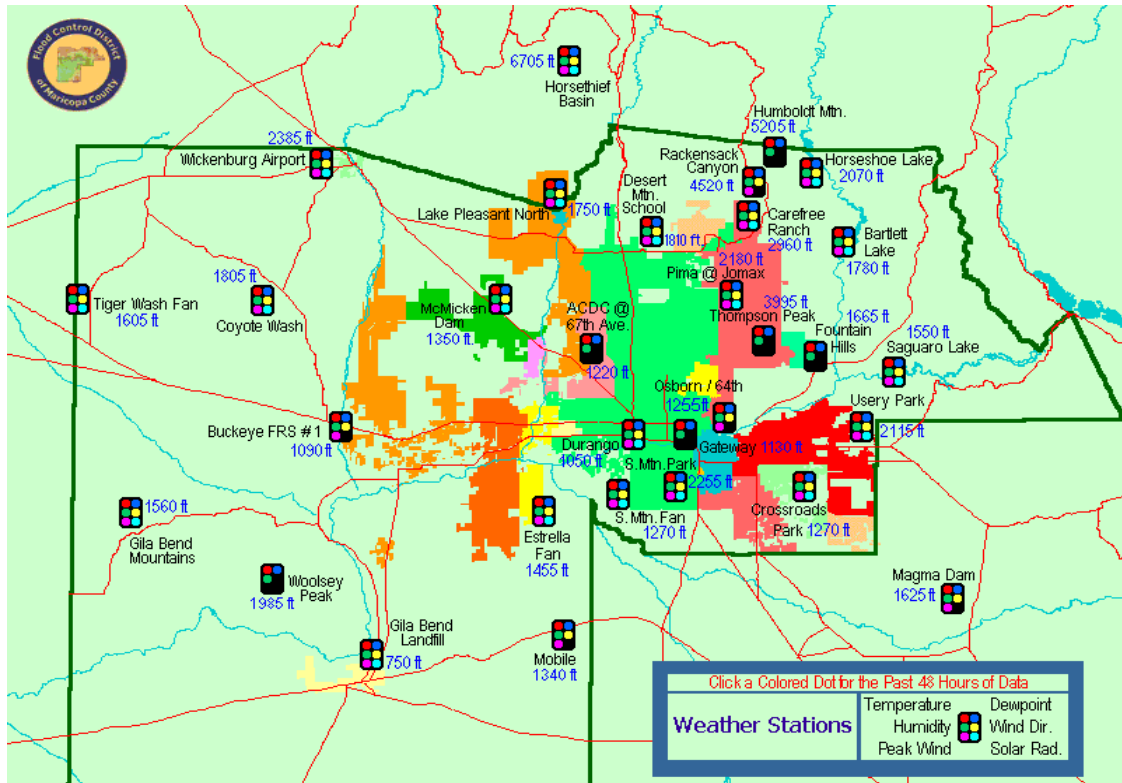

<u>NAME</u>	<u>ELEVATION</u>	<u>LOCATION</u>
ACDC @ 67 <sup>th</sup> Ave	1220	67 <sup>th</sup> Ave Bridge at Arizona Canal
Bartlett Lake	1670	MCSO sub-station
Buckeye FRS #1	1090	I-10 at the Hassayampa River
Carefree Ranch	3200	3.5 miles NE of Sky ranch Airport
Coyote Wash	1805	3.5 miles SW of Aguila and Wickenburg Rds junction
Crossroads Park	1270	1/2 mile NW of Ray Rd and Greenfield Rd
Desert Mountain School	1810	1/4 mile SE of Cloud Rd and 7 <sup>th</sup> Ave
Durango Complex	1050	27 <sup>th</sup> Ave and Durango St
Estrella Fan	1425	Alignment of El Mirage Rd and Germann Rd
Fountain Hills Fire Station	2284	Palisades Blvd near Fountain Hills Blvd
G&F Woolsey Peak	1985	8 miles SW of Gilespe Dam
Gateway C. College	1130	40 <sup>th</sup> Street at Van Buren
Gila Bend Landfill	750	3 miles N of intersection of US 80 and I-8
Gila Bend Mtns	1620	16 miles NW of Painted Rock Dam
Horseshoe Lake	2000	SW corner, near boat ramp
Horsethief Basin	6702	6 miles SE of Crown King
Humboldt Mountain	5198	13 miles NE of town of Cave Creek
Lake Pleasant North	1750	On Deer Island, north end of lake
Magma FRS	1610	7 miles NNW of Florence
McMicken Floodway	1335	1/2 mile N of Grand Ave at Deer Valley Rd
Mobile	1340	4 miles SW of town
Osborn @ 64 <sup>th</sup> Street	1255	200 yards S of Osborn Rd
Mt Union	7495	10 miles SSE of Prescott
Pima @ Jomax	2180	1/8 mile NW of Pima Rd and Jomax Rd
Saguaro Lake	1550	MCSO yard, NW corner of lake
South Mountain Fan	1420	Alignment of Ray Rd and 35 <sup>th</sup> Ave
South Mountain Park	2135	Alignment of Elliot Rd and 24 <sup>th</sup> St
Thompson Peak	3993	Alignment of Bell Rd and 120 <sup>th</sup> St
Thunderbird Academy	1448	1/4 mile ESE of Thunderbird Rd and Scottsdale Rd
Tiger Wash Fan	1605	1 mile W of Eagle Eye Rd and 4 miles N of Salome Highway
Usery Mtn Park	2115	1/3 mile E of McDowell Rd and Crisman Rd alignment
Wickenburg Airport	2383	4.5 miles W of US 60 / US 93 junction

**FCD of Maricopa County ALERT System**  
**ACDC @ 67th Ave. Weather Statistics - October 2007**

DeviceID	5522	5522	5522	5518	5518	5518	5521	5521
StatType	max	mean	min	max	mean	min	max	min
DataType	temp	temp	temp	dewpnt	dewpnt	dewpnt	rhumid	rhumid
Units	DegF	DegF	DegF	degF	degF	degF	rh%	rh%

Daily Sensor Statistics

10/31/07	86	69	55	39	35	31	53	14
10/30/07	86	72	56	37	32	29	41	14
10/29/07	93	77	63	40	32	25	37	9
10/28/07	96	76	57	39	34	29	47	9
10/27/07	92	74	57	38	34	28	45	11
10/26/07	93	73	55	38	33	29	43	10
10/25/07	92	76	60	37	31	26	36	9
10/24/07	94	78	61	34	28	24	29	9
10/23/07	90	71	52	33	23	14	27	9
10/22/07	81	67	56	23	14	9	20	7
10/21/07	78	70	63	38	13	1	38	5
10/20/07	90	74	55	39	34	29	49	12
10/19/07	91	72	55	40	35	31	51	12
10/18/07	84	70	54	45	38	28	66	16
10/17/07	78	67	57	45	41	38	59	24
10/16/07	81	70	58	43	36	29	45	18
10/15/07	88	71	57	42	38	32	57	14
10/14/07	84	70	55	45	40	37	62	19
10/13/07	80	69	60	43	36	24	46	17
10/12/07	90	74	57	36	29	25	38	9
10/11/07	93	74	56	34	29	22	40	7
10/10/07	91	74	57	37	30	22	39	8
10/09/07	92	77	61	38	33	26	36	10
10/08/07	95	78	62	37	26	18	28	8
10/07/07	84	71	62	28	20	11	22	6
10/06/07	78	67	59	32	23	12	36	9
10/05/07	89	79	69	54	44	32	51	15
10/04/07	95	84	76	59	56	53	55	27
10/03/07	94	83	72	60	57	54	64	27
10/02/07	93	83	75	60	58	56	59	31
10/01/07	91	81	74	57	51	46	49	25

Summary: 96 74 52 60 34 1 66 5

All sensors down most of 10/3 1512 to 10/4 0911.

**FCD of Maricopa County ALERT System**  
**ACDC @ 67th Ave. Weather Statistics - November 2007**

DeviceID	5522	5522	5522	5518	5518	5518	5521	5521
StatType	max	mean	min	max	mean	min	max	min
DataType	temp	temp	temp	dewpnt	dewpnt	dewpnt	rhumid	rhumid
Units	DegF	DegF	DegF	degF	degF	degF	rh%	rh%

Daily Sensor Statistics

11/30/07	67	62	59	62	56	49	100	57
11/29/07	72	62	52	49	30	20	58	16
11/28/07	76	59	47	31	28	21	49	14
11/27/07	73	57	43	31	25	20	51	15
11/26/07	63	53	44	31	26	23	55	21
11/25/07	67	54	41	29	21	7	45	13
11/24/07	69	59	45	19	12	5	35	9
11/23/07	69	54	39	29	20	11	58	10
11/22/07	75	61	47	35	28	22	50	18
11/21/07	78	63	50	36	33	28	51	20
11/20/07	84	64	49	36	33	30	55	15
11/19/07	87	66	49	38	34	29	57	12
11/18/07	86	66	50	42	38	35	66	17
11/17/07	81	67	52	42	39	37	62	20
11/16/07	82	69	58	40	36	32	48	18
11/15/07	79	67	57	39	35	29	48	18
11/14/07	86	68	54	42	39	35	58	18
11/13/07	86	69	54	44	39	36	57	18
11/12/07	83	67	55	43	41	37	61	20
11/11/07	78	64	52	45	40	38	66	26
11/10/07	81	67	56	43	39	37	60	21
11/09/07	83	69	55	43	39	36	57	19
11/08/07	90	73	57	44	38	33	52	15
11/07/07	93	73	60	41	37	33	46	13
11/06/07	92	74	57	40	34	30	45	11
11/05/07	93	72	57	42	37	32	54	11
11/04/07	92	74	56	41	33	29	41	11
11/03/07	91	70	51	36	31	28	48	11
11/02/07	84	67	50	37	32	28	47	13
11/01/07	84	67	52	38	32	27	50	12
Summary:	93	65	39	62	33	5	100	9

**FCD of Maricopa County ALERT System**  
**ACDC @ 67th Ave. Weather Statistics - December 2007**

DeviceID	5522	5522	5522	5518	5518	5518	5521	5521
StatType	max	mean	min	max	mean	min	max	min
DataType	temp	temp	temp	dewpnt	dewpnt	dewpnt	rhumid	rhumid
Units	DegF	DegF	DegF	degF	degF	degF	rh%	rh%

Daily Sensor Statistics

12/31/07	64	48	32	31	24	10	77	16
12/30/07	61	44	31	26	22	19	72	20
12/29/07	57	44	33	23	19	13	63	17
12/28/07	53	42	33	21	15	9	58	16
12/27/07	52	42	33	21	14	5	61	12
12/26/07	57	43	31	20	13	6	57	12
12/25/07	57	47	34	31	16	2	83	9
12/24/07	64	48	35	31	27	22	75	19
12/23/07	60	44	31	28	22	17	72	17
12/22/07	57	45	36	22	14	9	54	13
12/21/07	58	51	45	42	28	12	84	20
12/20/07	65	51	38	40	35	32	87	30
12/19/07	63	49	38	36	33	29	83	28
12/18/07	66	49	36	35	30	26	85	23
12/17/07	63	48	36	33	29	25	82	23
12/16/07	61	46	33	33	26	19	81	19
12/15/07	60	45	33	29	22	15	75	16
12/14/07	57	46	35	35	31	15	91	26
12/13/07	63	49	37	37	34	30	94	29
12/12/07	60	48	38	42	38	31	100	34
12/11/07	55	48	45	45	42	35	95	54
12/10/07	57	50	45	49	43	39	96	54
12/09/07	56	50	44	42	37	32	77	47
12/08/07	56	51	44	55	40	30	100	39
12/07/07	62	57	52	57	51	43	100	65
12/06/07	73	57	46	47	43	34	95	26
12/05/07	74	57	45	50	44	39	99	29
12/04/07	72	56	44	49	43	36	94	30
12/03/07	73	56	43	47	39	33	88	24
12/02/07	64	51	41	43	37	28	98	25
12/01/07	66	57	46	57	50	38	100	61
Summary:	74	49	31	57	31	2	100	9

**FCD of Maricopa County ALERT System**  
**ACDC @ 67th Ave. Weather Statistics - January 2008**

DeviceID	5522	5522	5522	5518	5518	5518	5521	5521
StatType	max	mean	min	max	mean	min	max	min
DataType	temp	temp	temp	dewpnt	dewpnt	dewpnt	rhumid	rhumid
Units	DegF	DegF	DegF	degF	degF	degF	rh%	rh%

Daily Sensor Statistics

01/31/08	57	45	37	30	14	3	68	10
01/30/08	56	46	37	36	28	14	85	20
01/29/08	58	49	42	33	25	16	68	18
01/28/08	60	54	49	52	45	37	100	48
01/27/08	57	53	49	57	50	39	100	56
01/26/08	70	54	39	40	36	33	85	26
01/25/08	64	51	39	48	40	37	100	36
01/24/08	57	49	44	49	41	35	100	47
01/23/08	64	51	35	34	29	26	79	23
01/22/08	64	49	36	30	29	28	77	25
01/21/08	60	46	33	29	25	21	63	27
01/20/08	63	47	30	22	19	13	71	12
01/19/08	64	48	36	20	15	9	45	10
01/18/08	57	43	28	20	14	8	61	12
01/17/08	55	44	37	12	3	0	32	8
01/16/08	60	48	36	29	18	2	73	13
01/15/08	65	52	38	29	22	17	60	17
01/14/08	69	58	51	27	21	17	37	14
01/13/08	66	54	40	36	32	23	82	24
01/12/08	64	50	37	39	34	29	94	28
01/11/08	65	50	38	40	38	34	93	33
01/10/08	63	50	39	43	39	36	99	38
01/09/08	61	51	43	43	40	36	90	42
01/08/08	63	50	39	43	39	33	98	37
01/07/08	57	52	45	54	46	39	100	59
01/06/08	59	56	53	51	46	40	92	52
01/05/08	63	56	51	55	44	40	89	57
01/04/08	71	57	48	41	36	28	61	36
01/03/08	68	55	43	31	24	18	54	15
01/02/08	69	56	46	20	16	6	30	11
01/01/08	67	55	46	11	3	-4	16	7

Summary:           71           51           28           57           29           -4           100           7

**All sensors down 1/4 0905-1092. Sensor 5521 down 1/5 0535-1850. Sensor 5522 down 1/5 0735-2050. Sensor 5518 down 1/5 0735-1850.**



**FCD of Maricopa County ALERT System**  
**ACDC @ 67th Ave. Weather Statistics - February 2008**

DeviceID	5522	5522	5522	5518	5518	5518	5521	5521
StatType	max	mean	min	max	mean	min	max	min
DataType	temp	temp	temp	dewpnt	dewpnt	dewpnt	rhumid	rhumid
Units	DegF	DegF	DegF	degF	degF	degF	rh%	rh%

Daily Sensor Statistics

02/29/08	84	65	48	38	33	25	64	11
02/28/08	80	62	45	39	33	22	68	11
02/27/08	82	65	50	37	26	17	52	8
02/26/08	78	62	46	39	30	23	71	12
02/25/08	72	57	43	42	38	31	86	22
02/24/08	70	57	50	42	38	34	74	27
02/23/08	67	54	40	45	37	28	100	25
02/22/08	57	52	48	47	42	36	92	46
02/21/08	62	53	43	43	38	34	99	36
02/20/08	67	57	48	44	39	33	75	34
02/19/08	71	56	43	41	37	30	84	25
02/18/08	68	54	41	41	39	36	92	32
02/17/08	64	51	37	41	38	35	99	37
02/16/08	61	49	40	44	41	37	100	45
02/15/08	54	49	44	46	39	26	100	44
02/14/08	64	55	45	32	26	19	50	21
02/13/08	72	59	44	38	34	30	75	22
02/12/08	75	60	45	41	35	27	80	16
02/11/08	74	58	43	42	39	34	83	24
02/10/08	76	57	40	40	35	28	86	16
02/09/08	72	54	38	39	35	27	90	18
02/08/08	67	51	38	40	36	33	89	29
02/07/08	62	48	36	36	32	28	89	28
02/06/08	57	45	32	35	29	23	93	27
02/05/08	56	44	32	36	30	22	100	28
02/04/08	55	46	37	45	38	33	99	56
02/03/08	59	50	40	42	36	32	79	43
02/02/08	63	49	37	38	30	25	79	24
02/01/08	62	47	34	33	25	19	79	18
Summary:	84	54	32	47	35	17	100	8

**FCD of Maricopa County ALERT System**  
**ACDC @ 67th Ave. Weather Statistics - March 2008**

DeviceID	5522	5522	5522	5518	5518	5518	5521	5521
StatType	max	mean	min	max	mean	min	max	min
DataType	temp	temp	temp	dewpnt	dewpnt	dewpnt	rhumid	rhumid
Units	DegF	DegF	DegF	degF	degF	degF	rh%	rh%

Daily Sensor Statistics

03/31/08	75	63	50	31	27	23	43	14
03/30/08	76	67	59	42	33	24	52	14
03/29/08	81	70	56	35	32	27	41	14
03/28/08	84	69	52	35	28	24	44	11
03/27/08	83	70	57	36	28	16	40	8
03/26/08	84	70	54	30	25	14	38	8
03/25/08	86	70	52	31	25	13	40	6
03/24/08	87	70	52	30	24	16	34	9
03/23/08	86	72	55	24	10	3	25	4
03/22/08	85	68	47	30	21	12	46	6
03/21/08	86	67	49	30	24	14	46	7
03/20/08	82	65	46	30	26	20	50	9
03/19/08	79	62	46	30	25	18	51	9
03/18/08	74	57	40	32	27	19	73	12
03/17/08	62	52	40	35	31	25	77	24
03/16/08	57	50	43	34	27	19	72	22
03/15/08	72	59	48	29	18	2	48	6
03/14/08	79	67	52	35	25	7	49	6
03/13/08	81	65	48	35	31	26	60	13
03/12/08	81	66	50	36	31	27	55	13
03/11/08	79	64	48	35	29	22	54	11
03/10/08	79	63	48	32	27	19	49	10
03/09/08	76	64	53	33	29	21	45	14
03/08/08	72	57	44	29	23	15	50	10
03/07/08	72	57	40	25	19	14	48	10
03/06/08	66	56	45	19	11	4	30	10
03/05/08	71	56	40	28	20	4	61	9
03/04/08	70	55	38	27	23	18	57	14
03/03/08	69	56	47	24	14	10	39	10
03/02/08	71	59	48	38	21	-2	59	5
03/01/08	78	64	48	40	35	30	68	17
Summary:	87	63	38	42	25	-2	77	4

**FCD of Maricopa County ALERT System**  
**ACDC @ 67th Ave. Weather Statistics - April 2008**

DeviceID	5522	5522	5522	5518	5518	5518	5521	5521
StatType	max	mean	min	max	mean	min	max	min
DataType	temp	temp	temp	dewpnt	dewpnt	dewpnt	rhumid	rhumid
Units	DegF	DegF	DegF	degF	degF	degF	rh%	rh%

Daily Sensor Statistics

04/30/08	88	77	63	29	19	5	23	4
04/29/08	94	79	59	27	17	6	27	4
04/28/08	92	78	59	28	16	8	24	4
04/27/08	93	79	65	19	3	-7	11	2
04/26/08	92	77	55	29	15	-3	29	3
04/25/08	87	74	63	23	7	-5	23	4
04/24/08	85	71	57	33	25	4	39	7
04/23/08	85	72	55	29	26	19	33	9
04/22/08	87	70	51	26	18	6	35	5
04/21/08	81	68	55	29	19	7	33	5
04/20/08	80	69	57	37	23	7	38	6
04/19/08	86	70	52	27	17	2	36	5
04/18/08	87	69	48	27	17	7	39	5
04/17/08	76	64	55	23	10	4	23	7
04/16/08	79	69	58	23	14	0	20	5
04/15/08	88	75	59	30	17	5	30	4
04/14/08	96	77	57	30	20	8	32	4
04/13/08	93	76	59	24	15	5	19	4
04/12/08	86	71	57	22	11	5	16	5
04/11/08	81	68	54	23	16	10	21	6
04/10/08	74	64	50	30	17	8	46	7
04/09/08	72	63	55	30	25	20	36	14
04/08/08	81	68	50	33	26	14	51	9
04/07/08	80	69	59	40	32	28	45	15
04/06/08	82	69	55	33	29	23	44	11
04/05/08	80	67	49	30	21	14	34	8
04/04/08	83	68	54	33	18	0	46	4
04/03/08	77	66	52	34	31	24	44	18
04/02/08	80	67	52	32	24	17	43	9
04/01/08	81	65	48	32	25	15	52	8
Summary:	96	71	48	40	19	-7	52	2

**FCD of Maricopa County ALERT System**  
**ACDC @ 67th Ave. Weather Statistics - May 2008**

DeviceID	5522	5522	5522	5518	5518	5518	5521	5521
StatType	max	mean	min	max	mean	min	max	min
DataType	temp	temp	temp	dewpnt	dewpnt	dewpnt	rhumid	rhumid
Units	DegF	DegF	DegF	degF	degF	degF	rh%	rh%

Daily Sensor Statistics

05/31/08	96	81	61	38	27	15	41	5
05/30/08	94	79	59	37	25	16	40	5
05/29/08	91	77	61	40	30	21	46	8
05/28/08	88	76	60	41	33	24	46	9
05/27/08	86	74	58	44	36	28	57	12
05/26/08	79	68	57	46	39	32	60	19
05/25/08	76	67	56	43	40	33	62	25
05/24/08	69	62	52	50	44	37	86	32
05/23/08	66	56	51	51	46	43	86	46
05/22/08	74	67	52	49	34	22	89	14
05/21/08	88	82	74	37	28	15	25	6
05/20/08	104	92	76	42	34	27	27	7
05/19/08	108	91	69	38	32	22	30	5
05/18/08	104	87	67	42	34	19	39	5
05/17/08	97	84	68	44	39	31	41	10
05/16/08	94	81	69	42	38	35	33	13
05/15/08	91	77	61	40	36	31	41	12
05/14/08	86	72	56	44	36	27	64	12
05/13/08	76	69	62	42	36	30	50	20
05/12/08	89	78	62	32	23	10	20	7
05/11/08	94	80	61	33	23	11	30	5
05/10/08	93	78	63	34	26	16	26	6
05/09/08	91	77	61	32	24	12	32	5
05/08/08	88	75	61	38	29	16	41	8
05/07/08	85	73	60	44	36	30	55	14
05/06/08	81	72	60	39	33	26	36	16
05/05/08	91	77	60	30	25	18	28	7
05/04/08	92	76	57	28	20	9	30	4
05/03/08	87	73	52	29	15	5	33	4
05/02/08	83	71	56	17	6	-3	14	4
05/01/08	81	72	61	38	13	-7	39	3
Summary:	108	76	51	51	30	-7	89	3

**FCD of Maricopa County ALERT System**  
**ACDC @ 67th Ave. Weather Statistics - June 2008**

DeviceID	5522	5522	5522	5518	5518	5518	5521	5521
StatType	max	mean	min	max	mean	min	max	min
DataType	temp	temp	temp	dewpnt	dewpnt	dewpnt	rhumid	rhumid
Units	DegF	DegF	DegF	degF	degF	degF	rh%	rh%

Daily Sensor Statistics

06/30/08	108	97	85	51	47	42	29	12
06/29/08	110	98	81	48	41	34	30	7
06/28/08	108	95	79	51	40	31	36	8
06/27/08	105	92	76	55	44	30	48	8
06/26/08	104	93	81	55	48	31	41	8
06/25/08	107	94	79	52	41	36	29	11
06/24/08	107	94	79	46	38	27	29	8
06/23/08	108	96	80	47	37	26	29	6
06/22/08	109	97	89	48	42	34	23	8
06/21/08	112	96	74	37	26	12	20	3
06/20/08	114	95	73	37	24	10	24	3
06/19/08	109	93	73	42	26	12	27	3
06/18/08	108	95	79	51	34	5	32	2
06/17/08	108	96	79	53	45	37	39	9
06/16/08	109	96	79	54	44	33	39	7
06/15/08	108	94	73	44	36	25	33	5
06/14/08	107	91	70	41	31	16	29	4
06/13/08	104	89	68	39	28	15	34	4
06/12/08	100	85	67	38	29	13	34	5
06/11/08	97	88	76	39	32	27	23	8
06/10/08	104	89	69	40	31	21	34	6
06/09/08	103	89	69	41	31	20	30	5
06/08/08	98	86	68	37	33	29	31	9
06/07/08	98	86	69	43	34	28	30	9
06/06/08	96	81	61	39	28	18	45	6
06/05/08	89	78	66	40	28	18	34	8
06/04/08	91	81	68	40	31	22	27	8
06/03/08	96	83	69	35	22	9	26	4
06/02/08	99	85	68	40	30	20	33	6
06/01/08	99	84	62	37	27	17	37	5

Summary: 114 90 61 55 34 5 48 2  
 Sensor 5521 down 6/24 2149 to 6/25 0739. Sensors 5522 and 5518 down 6/24 2349 to 6/25 0704.

**FCD of Maricopa County ALERT System**  
**ACDC @ 67th Ave. Weather Statistics - July 2008**

DeviceID	5522	5522	5522	5518	5518	5518	5521	5521
StatType	max	mean	min	max	mean	min	max	min
DataType	temp	temp	temp	dewpnt	dewpnt	dewpnt	rhumid	rhumid
Units	DegF	DegF	DegF	degF	degF	degF	rh%	rh%

Daily Sensor Statistics

07/31/08	109	95	79	53	45	39	37	10
07/30/08	107	93	79	51	42	36	35	9
07/29/08	103	91	76	45	39	34	27	10
07/28/08	102	91	77	48	39	31	30	9
07/27/08	100	91	83	57	51	44	38	18
07/26/08	103	91	82	68	63	58	62	24
07/25/08	105	93	84	65	59	52	50	19
07/24/08	105	96	86	65	56	48	50	15
07/23/08	105	94	81	67	54	38	64	11
07/22/08	104	95	85	68	58	52	58	19
07/21/08	100	92	83	70	64	57	67	24
07/20/08	96	85	72	74	67	61	99	36
07/19/08	99	92	85	62	58	55	44	25
07/18/08	108	95	82	59	51	44	46	13
07/17/08	107	95	81	66	55	41	54	11
07/16/08	105	94	81	67	58	48	57	16
07/15/08	102	92	81	69	62	53	65	22
07/14/08	96	85	76	71	65	58	81	30
07/13/08	100	84	75	72	66	58	89	28
07/12/08	98	87	77	72	65	57	77	27
07/11/08	92	82	71	73	69	62	100	39
07/10/08	102	89	67	73	62	57	100	24
07/09/08	105	95	84	61	55	50	43	17
07/08/08	109	95	83	58	54	49	41	14
07/07/08	104	93	81	62	55	42	52	13
07/06/08	105	95	84	60	56	50	44	17
07/05/08	103	93	81	60	57	52	46	19
07/04/08	104	93	85	61	57	51	43	21
07/03/08	107	95	83	61	53	44	39	16
07/02/08	109	97	81	52	48	41	35	11
07/01/08	111	98	85	52	47	37	31	10
Summary:	111	92	67	74	56	31	100	9

**FCD of Maricopa County ALERT System**  
**ACDC @ 67th Ave. Weather Statistics - August 2008**

DeviceID	5522	5522	5522	5518	5518	5518	5521	5521
StatType	max	mean	min	max	mean	min	max	min
DataType	temp	temp	temp	dewpnt	dewpnt	dewpnt	rhumid	rhumid
Units	DegF	DegF	DegF	degF	degF	degF	rh%	rh%

Daily Sensor Statistics

08/31/08	94	84	74	67	63	60	77	34
08/30/08	96	85	76	70	63	56	77	30
08/29/08	101	88	74	69	65	58	80	25
08/28/08	100	87	74	67	65	61	73	32
08/27/08	97	87	78	68	65	61	71	32
08/26/08	93	81	72	69	66	63	92	40
08/25/08	101	88	72	69	62	48	88	22
08/24/08	106	96	84	58	52	47	41	14
08/23/08	105	94	81	57	51	44	38	13
08/22/08	104	93	81	59	51	41	48	13
08/21/08	104	92	76	56	48	39	48	11
08/20/08	103	92	79	57	49	40	44	11
08/19/08	103	93	81	58	52	46	45	15
08/18/08	102	92	81	62	56	52	50	21
08/17/08	103	92	81	61	55	50	48	21
08/16/08	101	91	79	62	56	49	52	19
08/15/08	100	88	79	64	61	53	59	25
08/14/08	100	89	78	64	61	55	55	27
08/13/08	100	92	82	64	60	55	54	24
08/12/08	105	93	80	63	51	43	42	14
08/11/08	105	94	82	60	52	43	43	12
08/10/08	103	92	81	65	59	53	56	20
08/09/08	100	89	79	67	61	57	65	24
08/08/08	98	85	73	72	65	57	93	29
08/07/08	105	93	72	73	57	51	100	18
08/06/08	106	91	79	67	59	51	67	17
08/05/08	105	93	78	68	58	52	76	19
08/04/08	98	89	83	69	61	54	63	24
08/03/08	100	92	81	67	59	52	62	21
08/02/08	105	95	86	59	55	51	36	18
08/01/08	112	99	86	54	47	39	33	9
Summary:	112	91	72	73	58	39	100	9

**FCD of Maricopa County ALERT System**  
**ACDC @ 67th Ave. Weather Statistics - September 2008**

DeviceID	5522	5522	5522	5518	5518	5518	5521	5521
StatType	max	mean	min	max	mean	min	max	min
DataType	temp	temp	temp	dewpnt	dewpnt	dewpnt	rhumid	rhumid
Units	DegF	DegF	DegF	degF	degF	degF	rh%	rh%

Daily Sensor Statistics

09/30/08	99	86	75	43	39	34	27	12
09/29/08	98	87	76	40	35	32	25	10
09/28/08	100	87	75	49	39	28	39	8
09/27/08	100	87	75	54	49	42	45	17
09/26/08	100	89	76	53	48	44	42	16
09/25/08	101	89	75	47	41	31	38	9
09/24/08	103	88	76	47	42	28	35	11
09/23/08	99	85	71	55	49	42	53	14
09/22/08	98	86	73	54	49	43	52	16
09/21/08	99	87	72	59	51	45	52	17
09/20/08	99	87	74	55	52	50	48	20
09/19/08	100	87	72	55	49	42	52	12
09/18/08	98	85	72	61	49	40	53	14
09/17/08	96	84	72	59	51	43	65	17
09/16/08	96	86	74	57	49	46	48	19
09/15/08	99	88	75	50	43	35	37	11
09/14/08	101	85	66	48	40	27	52	7
09/13/08	98	83	67	54	45	37	63	12
09/12/08	93	81	68	54	50	44	56	19
09/11/08	97	81	72	60	54	46	68	19
09/10/08	98	85	75	63	56	51	53	24
09/09/08	98	86	74	58	55	52	51	21
09/08/08	100	90	80	59	49	41	41	13
09/07/08	105	92	76	51	42	34	38	9
09/06/08	107	91	73	52	40	24	41	5
09/05/08	105	89	72	54	43	28	55	7
09/04/08	103	89	74	57	48	33	55	9
09/03/08	102	90	78	62	55	47	57	17
09/02/08	102	90	76	65	57	48	67	17
09/01/08	96	85	76	65	62	57	70	30

Summary: 107 87 66 65 48 24 70 5

Sensor 5521 down 9/21 1548 to 9/22 0248; also 9/24 0232-1747. Sensors 5522 and 5518 down most of 9/24 0232-2030.



### FCD of Maricopa County ALERT System Bartlett Lake Weather Statistics - October 2007

DeviceID	5912	5912	5912	5908	5908	5908	5911	5911	5904	5914	5914	5913
StatType	max	mean	min	max	mean	min	max	min	max	max	min	max
DataType	temp	temp	temp	dewpnt	dewpnt	dewpnt	rhumid	rhumid	pkwind	baropr	baropr	solrad
Units	DegF	DegF	DegF	degF	degF	degF	rh%	rh%	mph	mb	mb	wsqm

Daily Sensor Statistics

10/31/07	84	68	55	40	32	24	50	11	15	1022	1016	687
10/30/07	84	71	55	41	32	27	41	13	19	1020	1015	676
10/29/07	91	77	65	42	32	23	36	9	21	1024	1017	665
10/28/07	96	79	66	39	33	27	30	9	20	1026	1020	692
10/27/07	93	74	61	37	33	28	37	10	15	1024	1016	753
10/26/07	90	72	56	43	32	28	45	10	15	1020	1012	714
10/25/07	93	76	64	43	32	24	43	9	16	1021	1013	720
10/24/07	92	80	69	37	29	24	26	10	22	1026	1020	720
10/23/07	92	72	52	34	23	14	33	9	13	1027	1021	720
10/22/07	79	68	60	26	16	6	19	7	29	1028	1023	736
10/21/07	74	68	63	43	16	3	47	5	38	1023	1009	736
10/20/07	90	73	56	40	35	30	49	12	23	1016	1009	736
10/19/07	93	75	63	45	33	28	50	11	18	1019	1011	764
10/18/07	84	69	55	44	37	29	66	14	20	1019	1011	736
10/17/07	76	66	55	43	37	32	55	23	22	1014	1008	714
10/16/07	81	69	55	43	36	29	50	18	23	1012	1007	852
10/15/07	87	72	60	43	36	28	51	12	17	1017	1009	758
10/14/07	81	69	56	43	39	36	58	21	17	1017	1011	753
10/13/07	78	69	60	42	36	25	48	21	21	1014	1007	747
10/12/07	89	73	57	41	30	24	39	10	23	1014	1008	780
10/11/07	94	75	59	40	29	20	39	7	16	1018	1010	791
10/10/07	93	77	63	47	36	23	44	10	17	1020	1013	775
10/09/07	96	81	66	46	38	29	37	14	18	1021	1014	769
10/08/07	94	78	64	45	29	18	28	9	20	1019	1014	802
10/07/07	86	70	56	29	22	16	31	8	18	1020	1013	808
10/06/07	76	67	57	34	25	15	32	9	21	1018	1012	808
10/05/07	88	79	68	55	46	33	58	16	34	1014	1010	841
10/04/07	91	81	73	65	59	55	67	32	25	1015	1010	857
10/03/07	95	81	69	60	56	52	68	25	17	1020	1013	786
10/02/07	93	82	74	60	57	52	61	27	17	1023	1017	802
10/01/07	90	81	74	58	54	49	53	27	15	1023	1018	698
Summary:	96	74	52	65	35	3	68	5	38	1028	1007	857

**FCD of Maricopa County ALERT System**  
**Bartlett Lake Weather Statistics -November 2007**

DeviceID	5912	5912	5912	5908	5908	5908	5911	5911	5904	5914	5914	5913
StatType	max	mean	min	max	mean	min	max	min	max	max	min	max
DataType	temp	temp	temp	dewpnt	dewpnt	dewpnt	rhumid	rhumid	pkwind	baropr	baropr	solrad
Units	DegF	DegF	DegF	degF	degF	degF	rh%	rh%	mph	mb	mb	wsqm

Daily Sensor Statistics

11/30/07	64	60	57	60	54	43	100	50	29	1017	1005	159
11/29/07	70	63	57	50	27	16	62	15	16	1021	1017	291
11/28/07	76	60	48	30	25	18	44	10	15	1024	1017	571
11/27/07	74	59	45	33	24	19	43	12	16	1022	1016	654
11/26/07	64	53	43	25	21	18	40	16	13	1021	1017	489
11/25/07	65	54	43	20	15	4	30	11	16	1020	1015	621
11/24/07	69	57	50	20	15	7	27	10	23	1016	1010	593
11/23/07	67	55	43	33	20	11	61	10	16	1015	1009	588
11/22/07	76	64	55	42	25	15	48	14	22	1018	1013	582
11/21/07	81	64	49	38	31	20	55	14	17	1019	1013	599
11/20/07	81	64	49	38	31	28	49	15	13	1018	1013	615
11/19/07	88	68	55	40	30	26	45	10	16	1021	1013	610
11/18/07	86	66	54	40	34	29	55	13	14	1021	1015	654
11/17/07	81	66	55	42	38	35	59	21	13	1021	1015	599
11/16/07	80	69	60	44	39	33	57	23	19	1020	1015	588
11/15/07	75	71	66	46	35	29	43	19	27	1021	1016	434
11/14/07	87	69	57	44	37	34	57	16	16	1020	1015	621
11/13/07	86	70	58	44	38	35	54	19	15	1022	1015	621
11/12/07	83	67	55	42	38	35	59	18	11	1020	1013	725
11/11/07	78	64	52	45	39	35	61	24	14	1018	1012	621
11/10/07	82	67	55	44	38	32	54	20	16	1019	1012	830
11/09/07	85	69	56	41	37	33	54	18	14	1018	1014	615
11/08/07	89	72	61	41	36	34	44	14	14	1021	1015	626
11/07/07	94	76	65	40	34	30	38	10	14	1023	1017	714
11/06/07	94	76	63	37	32	29	34	10	22	1021	1015	643
11/05/07	93	75	62	37	32	27	38	10	15	1021	1015	654
11/04/07	93	76	66	39	31	27	36	10	16	1023	1017	659
11/03/07	92	74	60	35	30	26	37	10	17	1023	1016	665
11/02/07	85	67	55	35	30	24	46	10	14	1019	1014	687
11/01/07	85	68	53	35	30	26	41	11	17	1020	1015	687
Summary:	94	66	43	60	32	4	100	10	29	1024	1005	830

**FCD of Maricopa County ALERT System**  
**Bartlett Lake Weather Statistics - December 2007**

DeviceID	5912	5912	5912	5908	5908	5908	5911	5911	5904	5914	5914	5913
StatType	max	mean	min	max	mean	min	max	min	max	max	min	max
DataType	temp	temp	temp	dewpnt	dewpnt	dewpnt	rhumid	rhumid	pkwind	baropr	baropr	solrad
Units	DegF	DegF	DegF	degF	degF	degF	rh%	rh%	mph	mb	mb	wsqgm

Daily Sensor Statistics

12/31/07	69	50	39	31	23	8	69	13	19	1024	1016	555
12/30/07	62	45	35	30	24	20	67	21	16	1021	1016	544
12/29/07	55	41	32	25	18	13	60	15	11	1019	1016	549
12/28/07	52	41	33	19	14	7	52	14	11	1021	1016	544
12/27/07	53	41	33	24	14	4	61	12	22	1017	1007	544
12/26/07	55	42	32	25	15	8	66	13	14	1018	1008	544
12/25/07	56	46	37	34	18	3	77	10	34	1018	1012	549
12/24/07	65	51	41	33	28	22	69	21	18	1021	1012	544
12/23/07	62	47	37	30	22	16	62	16	21	1023	1019	538
12/22/07	57	44	37	26	16	8	61	14	23	1027	1017	549
12/21/07	57	50	44	42	30	12	79	20	25	1017	1009	637
12/20/07	64	49	38	39	34	30	88	30	16	1020	1011	533
12/19/07	62	49	38	37	32	27	80	29	13	1023	1015	533
12/18/07	67	48	36	34	29	24	84	20	16	1021	1016	538
12/17/07	64	50	40	36	29	24	75	21	15	1019	1014	544
12/16/07	63	50	40	33	23	16	60	19	21	1020	1015	555
12/15/07	59	46	38	30	21	14	60	17	19	1025	1019	544
12/14/07	58	45	36	37	30	15	94	17	13	1020	1014	549
12/13/07	63	50	43	39	32	23	83	29	23	1019	1014	549
12/12/07	60	48	40	41	36	31	92	37	14	1024	1019	544
12/11/07	53	47	43	43	40	35	94	52	18	1020	1010	648
12/10/07	50	47	45	46	42	39	93	72	17	1013	1008	280
12/09/07	52	47	40	42	36	32	89	49	18	1016	1012	214
12/08/07	55	50	41	53	41	30	96	41	25	1015	1010	407
12/07/07	64	58	52	54	51	44	94	63	26	1014	1011	38
12/06/07	72	57	45	46	41	33	90	26	14	1018	1011	615
12/05/07	76	58	48	46	39	30	81	18	14	1017	1011	577
12/04/07	79	61	51	44	36	29	72	18	18	1024	1014	566
12/03/07	75	57	48	41	35	30	66	20	21	1029	1024	566
12/02/07	64	51	41	41	36	29	91	30	14	1028	1018	566
12/01/07	62	57	47	58	49	36	98	54	36	1018	1005	527
Summary:	79	49	32	58	30	3	98	10	36	1029	1005	648

## FCD of Maricopa County ALERT System Bartlett Lake Weather Statistics - January 2008

DeviceID	5912	5912	5912	5908	5908	5908	5911	5911	5904	5914	5914	5913
StatType	max	mean	min	max	mean	min	max	min	max	max	min	max
DataType	temp	temp	temp	dewpnt	dewpnt	dewpnt	rhumid	rhumid	pkwind	baropr	baropr	solrad
Units	DegF	DegF	DegF	degF	degF	degF	rh%	rh%	mph	mb	mb	wsqm

### Daily Sensor Statistics

01/31/08	58	43	33	31	19	10	73	17	13	1026	1018	648
01/30/08	52	41	33	36	30	17	89	36	20	1019	1012	632
01/29/08	57	47	39	42	29	20	89	24	15	1021	1015	637
01/28/08	57	53	48	51	44	37	98	51	25	1017	1011	643
01/27/08	58	50	46	55	46	36	98	59	27	1018	1012	11
01/26/08	69	53	43	43	35	31	73	25	22	1024	1018	654
01/25/08	63	49	40	44	40	35	96	36	15	1023	1017	643
01/24/08	53	49	44	46	43	36	96	54	17	1017	1013	489
01/23/08	63	49	36	37	29	25	80	24	18	1016	1013	637
01/22/08	63	46	33	33	28	24	84	22	15	1021	1015	604
01/21/08	59	45	33	33	26	18	78	27	18	1018	1010	604
01/20/08	63	48	39	28	20	13	63	14	15	1017	1010	604
01/19/08	60	47	38	34	20	13	63	16	19	1023	1016	604
01/18/08	58	45	36	29	17	9	56	13	17	1020	1015	593
01/17/08	60	42	35	22	8	2	52	9	25	1017	1014	593
01/16/08	57	46	38	32	19	4	75	14	23	1015	1011	522
01/15/08	62	49	39	32	24	16	75	17	20	1021	1012	698
01/14/08	67	55	48	30	23	17	51	14	26	1024	1019	582
01/13/08	68	55	46	37	29	22	64	17	19	1019	1016	610
01/12/08	65	50	36	41	33	23	93	20	16	1021	1016	577
01/11/08	64	50	42	41	36	30	86	33	16	1018	1014	560
01/10/08	63	48	38	41	36	22	95	21	10	1021	1015	560
01/09/08	60	50	41	42	38	32	89	40	13	1019	1014	566
01/08/08	63	49	40	42	36	31	96	31	15	1022	1016	566
01/07/08	55	51	45	49	45	40	95	62	31	1017	1007	341
01/06/08	57	54	50	51	46	39	97	55	17	1015	1011	385
01/05/08	62	53	49	50	43	34	96	37	13	1016	1012	187
01/04/08	69	54	43	45	36	28	77	32	13	1022	1016	577
01/03/08	66	58	51	37	23	16	51	16	20	1022	1018	538
01/02/08	64	59	56	23	17	11	24	14	35	1024	1020	484
01/01/08	66	55	45	17	7	-3	19	9	31	1026	1023	582

Summary: 69 50 33 55 30 -3 98 9 35 1026 1007 698

Sensor 5913 down most of 1/27 0745-1745.

**FCD of Maricopa County ALERT System**  
**Bartlett Lake Weather Statistics - February 2008**

DeviceID	5912	5912	5912	5908	5908	5908	5911	5911	5904	5914	5914	5913
StatType	max	mean	min	max	mean	min	max	min	max	max	min	max
DataType	temp	temp	temp	dewpnt	dewpnt	dewpnt	rhumid	rhumid	pkwind	baropr	baropr	solrad
Units	DegF	DegF	DegF	degF	degF	degF	rh%	rh%	mph	mb	mb	wsqm

Daily Sensor Statistics

02/29/08	78	60	45	42	38	29	87	16	15	1022	1015	813
02/28/08	77	60	48	44	36	28	80	15	19	1017	1011	786
02/27/08	78	62	49	43	32	25	73	16	20	1021	1012	786
02/26/08	76	62	50	44	32	24	71	15	23	1024	1018	775
02/25/08	70	55	43	47	41	38	91	36	12	1021	1013	758
02/24/08	60	53	46	46	41	35	90	43	13	1020	1014	264
02/23/08	62	52	43	45	40	28	97	32	14	1022	1012	758
02/22/08	56	49	44	46	42	35	91	51	18	1016	1011	335
02/21/08	57	50	41	44	40	36	95	48	12	1018	1011	841
02/20/08	63	54	44	45	40	35	89	37	31	1017	1011	709
02/19/08	67	54	45	42	38	32	83	29	14	1019	1013	786
02/18/08	66	53	43	47	40	34	91	32	14	1018	1014	615
02/17/08	61	48	38	44	40	37	97	48	12	1019	1014	714
02/16/08	51	47	43	44	42	39	92	67	13	1019	1016	275
02/15/08	52	47	44	43	40	35	91	57	22	1016	1010	346
02/14/08	60	53	45	43	36	29	83	34	22	1011	1004	401
02/13/08	69	55	45	44	37	30	84	25	16	1014	1005	736
02/12/08	74	58	48	43	35	27	83	18	18	1019	1014	703
02/11/08	72	55	44	43	38	30	86	25	12	1018	1014	698
02/10/08	76	58	48	41	35	30	76	18	20	1020	1014	703
02/09/08	75	56	45	41	32	23	83	16	20	1021	1016	692
02/08/08	68	50	38	43	37	32	93	29	12	1020	1015	692
02/07/08	62	48	38	38	33	27	86	27	14	1022	1016	670
02/06/08	56	43	33	35	30	26	92	31	17	1022	1017	665
02/05/08	54	41	33	35	30	21	96	27	12	1022	1013	637
02/04/08	54	43	36	46	38	34	95	57	29	1013	1006	203
02/03/08	55	45	36	45	38	31	95	48	27	1013	1006	170
02/02/08	60	46	33	38	31	26	91	29	14	1018	1013	643
02/01/08	58	45	33	31	26	18	83	23	12	1020	1014	637
Summary:	78	52	33	47	37	18	97	15	31	1024	1004	841

Sensor 5913 down 2/16 0446-1316. Sensor 5914 down 2/16 0446-1646.

**FCD of Maricopa County ALERT System**  
**Bartlett Lake Weather Statistics - March 2008**

DeviceID	5912	5912	5912	5908	5908	5908	5911	5911	5904	5914	5914	5913
StatType	max	mean	min	max	mean	min	max	min	max	max	min	max
DataType	temp	temp	temp	dewpnt	dewpnt	dewpnt	rhumid	rhumid	pkwind	baropr	baropr	solrad
Units	DegF	DegF	DegF	degF	degF	degF	rh%	rh%	mph	mb	mb	wsqm

Daily Sensor Statistics

03/31/08	72	60	46	41	30	25	61	18	16	1020	1013	890
03/30/08	74	64	52	46	35	27	61	19	26	1016	1011	912
03/29/08	79	66	51	46	35	29	68	16	23	1016	1010	874
03/28/08	80	64	48	41	33	27	71	13	19	1016	1010	879
03/27/08	81	64	51	43	33	25	70	14	20	1018	1011	885
03/26/08	80	64	45	40	31	22	64	11	21	1022	1014	890
03/25/08	83	65	48	40	31	21	71	8	18	1021	1015	907
03/24/08	84	68	56	43	30	20	48	12	19	1022	1016	885
03/23/08	86	69	56	32	18	9	39	6	21	1023	1018	896
03/22/08	82	65	50	41	28	17	66	9	16	1022	1016	868
03/21/08	81	64	51	38	30	20	59	9	17	1023	1017	879
03/20/08	78	60	43	38	31	23	75	12	21	1021	1014	874
03/19/08	76	59	45	38	30	22	77	12	18	1024	1016	830
03/18/08	69	54	40	37	32	26	77	20	16	1022	1016	863
03/17/08	61	50	43	38	33	26	78	29	18	1018	1012	995
03/16/08	56	50	43	32	27	20	61	25	20	1012	1005	835
03/15/08	68	56	44	37	22	9	74	10	25	1015	1005	885
03/14/08	77	61	48	42	29	12	71	7	28	1016	1009	841
03/13/08	76	60	45	41	36	30	77	20	13	1018	1011	868
03/12/08	76	62	49	42	35	31	75	19	15	1019	1013	863
03/11/08	78	62	49	43	33	27	71	15	14	1023	1016	841
03/10/08	75	59	48	38	31	22	59	14	13	1026	1019	874
03/09/08	76	61	52	42	32	23	56	14	19	1020	1011	896
03/08/08	67	53	43	37	30	20	72	17	15	1017	1010	819
03/07/08	69	54	38	30	24	17	69	13	13	1025	1017	819
03/06/08	65	54	45	29	17	8	40	14	17	1023	1015	813
03/05/08	67	54	37	34	25	9	84	13	21	1016	1010	797
03/04/08	68	52	39	35	28	22	72	17	16	1018	1012	874
03/03/08	64	53	45	28	19	12	45	14	26	1025	1018	802
03/02/08	67	56	45	43	26	7	83	9	22	1017	1008	846
03/01/08	76	60	49	45	39	35	79	25	16	1019	1009	769
Summary:	86	60	37	46	29	7	84	6	28	1026	1005	995

### FCD of Maricopa County ALERT System Bartlett Lake Weather Statistics - April 2008

DeviceID	5912	5912	5912	5908	5908	5908	5911	5911	5904	5914	5914	5913
StatType	max	mean	min	max	mean	min	max	min	max	max	min	max
DataType	temp	temp	temp	dewpnt	dewpnt	dewpnt	rhumid	rhumid	pkwind	baropr	baropr	solrad
Units	DegF	DegF	DegF	degF	degF	degF	rh%	rh%	mph	mb	mb	wsqm

Daily Sensor Statistics

04/30/08	86	74	59	44	25	14	47	7	32	1013	1008	940
04/29/08	91	75	56	42	27	15	55	6	23	1018	1010	940
04/28/08	91	76	63	44	23	14	46	5	20	1026	1015	951
04/27/08	91	77	67	33	15	3	23	4	32	1022	1018	951
04/26/08	93	76	57	38	24	12	47	6	17	1020	1015	929
04/25/08	85	72	61	36	17	9	19	6	22	1022	1016	951
04/24/08	80	69	53	41	31	13	54	9	23	1018	1012	918
04/23/08	82	68	49	37	29	23	48	12	24	1017	1011	923
04/22/08	84	67	52	37	24	12	46	6	17	1019	1012	934
04/21/08	78	64	50	36	22	14	50	8	24	1019	1012	929
04/20/08	76	65	51	37	25	15	48	10	23	1016	1010	929
04/19/08	83	68	48	36	25	13	61	7	19	1016	1010	1082
04/18/08	86	67	48	35	23	11	55	6	17	1021	1012	940
04/17/08	75	62	51	27	16	8	23	9	19	1023	1016	929
04/16/08	78	67	54	41	22	4	48	6	35	1015	1010	918
04/15/08	86	71	52	43	25	13	62	6	27	1018	1010	940
04/14/08	92	79	62	42	24	14	48	5	21	1021	1014	934
04/13/08	91	76	63	34	23	15	23	7	24	1023	1017	973
04/12/08	85	69	59	32	20	12	29	8	25	1025	1019	934
04/11/08	80	65	52	38	24	15	45	9	18	1024	1017	929
04/10/08	73	61	45	32	21	13	42	10	20	1017	1011	929
04/09/08	70	63	57	34	27	23	35	17	35	1011	1008	989
04/08/08	78	66	50	41	31	20	71	11	25	1015	1008	956
04/07/08	77	66	53	45	35	28	59	18	22	1017	1012	973
04/06/08	79	65	48	39	31	26	62	14	18	1018	1010	890
04/05/08	76	62	46	33	25	18	57	11	30	1015	1010	896
04/04/08	78	65	55	35	28	18	53	7	17	1022	1013	918
04/03/08	74	63	48	38	31	22	53	18	21	1019	1013	890
04/02/08	77	63	48	41	30	22	64	13	25	1019	1013	896
04/01/08	78	62	48	41	30	19	64	10	16	1020	1014	907

Summary: 93 68 45 45 25 3 71 4 35 1026 1008 1082

Sensor 5911 down 4/3 2323 to 4/4 1008. Sensor 5912 down 4/3 2308 to 4/4 1008. Sensor 5908 down most of 4/4 0038-2338.

**FCD of Maricopa County ALERT System**  
**Bartlett Lake Weather Statistics - May 2008**

DeviceID	5912	5912	5912	5908	5908	5908	5911	5911	5904	5914	5914	5913
StatType	max	mean	min	max	mean	min	max	min	max	max	min	max
DataType	temp	temp	temp	dewpnt	dewpnt	dewpnt	rhumid	rhumid	pkwind	baropr	baropr	solrad
Units	DegF	DegF	DegF	degF	degF	degF	rh%	rh%	mph	mb	mb	wsqm

Daily Sensor Statistics

05/31/08	95	78	61	47	33	23	57	8	18	1021	1014	940
05/30/08	90	75	57	43	33	24	53	9	16	1021	1015	934
05/29/08	89	75	59	46	35	26	60	11	24	1021	1014	923
05/28/08	87	74	59	45	36	29	45	14	18	1020	1013	923
05/27/08	86	73	59	48	38	30	61	13	18	1018	1014	923
05/26/08	77	67	53	48	40	33	66	22	21	1017	1010	918
05/25/08	76	66	52	50	44	38	78	26	22	1016	1011	912
05/24/08	69	60	55	50	46	42	86	41	11	1018	1013	984
05/23/08	67	54	49	52	47	42	93	44	28	1013	1004	879
05/22/08	72	64	51	48	39	27	89	19	37	1004	998	1143
05/21/08	87	81	72	49	33	20	26	10	37	1010	1000	1038
05/20/08	103	88	70	51	39	33	47	9	27	1019	1011	923
05/19/08	105	88	65	51	38	31	49	8	24	1019	1013	934
05/18/08	99	83	62	52	40	31	58	9	16	1023	1014	940
05/17/08	93	79	64	52	42	35	50	14	19	1025	1017	929
05/16/08	92	78	67	44	39	31	38	11	24	1023	1018	1011
05/15/08	86	73	57	47	40	35	62	16	29	1018	1013	1011
05/14/08	81	68	53	47	41	34	75	20	16	1020	1014	984
05/13/08	76	66	55	46	39	28	74	16	33	1015	1008	956
05/12/08	86	75	57	37	28	14	34	11	26	1015	1008	934
05/11/08	91	75	58	43	31	22	53	8	21	1019	1011	951
05/10/08	88	74	59	44	30	20	44	11	17	1019	1013	923
05/09/08	88	74	57	46	30	20	52	8	19	1017	1011	1143
05/08/08	86	72	58	46	33	23	57	11	18	1017	1011	940
05/07/08	81	69	55	46	39	35	61	20	19	1019	1012	929
05/06/08	80	70	62	48	35	26	53	15	29	1015	1011	923
05/05/08	86	74	56	41	31	22	52	11	28	1017	1011	940
05/04/08	88	72	53	42	28	19	53	8	25	1016	1011	956
05/03/08	86	71	57	35	22	12	35	7	18	1019	1012	945
05/02/08	81	69	58	24	16	10	16	7	20	1019	1014	951
05/01/08	80	71	59	40	23	6	46	6	26	1015	1009	929
Summary:	105	73	49	52	35	6	93	6	37	1025	998	1143



**FCD of Maricopa County ALERT System**  
**Bartlett Lake Weather Statistics - June 2008**

DeviceID	5912	5912	5912	5908	5908	5908	5911	5911	5904	5914	5914	5913
StatType	max	mean	min	max	mean	min	max	min	max	max	min	max
DataType	temp	temp	temp	dewpnt	dewpnt	dewpnt	rhumid	rhumid	pkwind	baropr	baropr	solrad
Units	DegF	DegF	DegF	degF	degF	degF	rh%	rh%	mph	mb	mb	wsqm

Daily Sensor Statistics

06/30/08	106	95	81	59	50	45	41	15	15	1023	1017	896
06/29/08	108	94	79	60	48	39	47	10	25	1023	1017	973
06/28/08	106	92	75	57	45	37	55	9	22	1023	1016	896
06/27/08	104	89	74	59	48	37	55	13	18	1021	1015	907
06/26/08	101	90	76	61	52	43	52	14	24	1022	1016	951
06/25/08	102	91	76	56	45	29	38	12	24	1024	1016	912
06/24/08	106	92	76	53	42	30	38	9	21	1022	1015	929
06/23/08	105	92	75	58	44	33	50	9	25	1021	1015	929
06/22/08	106	94	79	56	45	31	35	10	20	1025	1016	918
06/21/08	111	93	72	49	35	20	41	4	19	1023	1015	929
06/20/08	110	93	74	48	33	21	33	5	20	1020	1013	989
06/19/08	108	90	69	49	33	22	36	6	22	1020	1013	945
06/18/08	106	92	75	56	39	21	41	6	29	1021	1014	940
06/17/08	108	94	76	55	46	40	49	11	26	1023	1016	923
06/16/08	108	93	74	55	44	38	42	10	24	1020	1014	918
06/15/08	107	91	72	54	42	31	51	8	20	1020	1014	923
06/14/08	106	89	71	50	35	23	48	6	21	1021	1015	951
06/13/08	101	87	69	47	33	18	45	5	17	1022	1015	962
06/12/08	97	82	67	47	34	24	37	7	21	1020	1013	951
06/11/08	94	86	72	51	37	30	36	11	24	1017	1011	945
06/10/08	102	87	66	50	36	27	55	8	27	1017	1010	951
06/09/08	100	86	70	55	37	26	45	8	19	1019	1012	956
06/08/08	96	83	67	48	37	32	36	11	18	1018	1011	934
06/07/08	96	82	64	49	40	29	47	12	23	1016	1010	940
06/06/08	92	78	59	45	32	25	50	9	17	1018	1011	951
06/05/08	86	76	64	45	35	28	35	12	24	1014	1005	945
06/04/08	88	78	61	49	34	20	40	10	33	1010	1003	813
06/03/08	93	80	64	48	30	18	48	7	22	1017	1008	956
06/02/08	94	82	65	52	35	28	56	9	27	1019	1013	934
06/01/08	96	80	61	50	34	20	54	7	18	1020	1014	940
Summary:	111	88	59	61	39	18	56	4	33	1025	1003	989

## FCD of Maricopa County ALERT System Bartlett Lake Weather Statistics - July 2008

DeviceID	5912	5912	5912	5908	5908	5908	5911	5911	5904	5914	5914	5913
StatType	max	mean	min	max	mean	min	max	min	max	max	min	max
DataType	temp	temp	temp	dewpnt	dewpnt	dewpnt	rhumid	rhumid	pkwind	baropr	baropr	solrad
Units	DegF	DegF	DegF	degF	degF	degF	rh%	rh%	mph	mb	mb	wsqm

### Daily Sensor Statistics

07/31/08	109	94	75	64	50	42	49	11	20	1020	1014	940
07/30/08	105	91	76	57	46	42	41	12	18	1022	1015	940
07/29/08	102	89	74	50	43	35	35	13	19	1023	1016	940
07/28/08	99	89	76	56	44	34	39	12	18	1022	1017	951
07/27/08	98	91	85	66	55	44	47	17	20	1023	1017	945
07/26/08	99	90	82	67	63	59	59	30	23	1022	1017	929
07/25/08	101	90	78	66	60	54	59	25	30	1022	1016	929
07/24/08	105	94	85	66	58	52	52	18	25	1021	1016	940
07/23/08	101	92	81	70	60	48	65	20	20	1022	1016	956
07/22/08	100	92	80	69	63	56	66	24	19	1020	1016	962
07/21/08	99	90	81	69	64	59	66	27	19	1022	1016	973
07/20/08	92	85	76	70	65	61	74	38	24	1022	1017	852
07/19/08	96	90	81	68	61	55	54	30	20	1020	1014	901
07/18/08	108	92	77	68	56	45	72	13	21	1019	1013	1132
07/17/08	105	91	76	66	57	50	71	17	17	1022	1015	951
07/16/08	103	90	77	69	61	52	76	19	17	1024	1018	951
07/15/08	100	88	79	71	66	56	78	24	18	1023	1017	945
07/14/08	90	80	70	73	69	59	96	42	25	1021	1017	1159
07/13/08	94	81	75	74	69	61	90	39	22	1022	1017	1033
07/12/08	96	85	77	73	67	59	82	33	19	1024	1019	984
07/11/08	91	80	72	71	69	64	94	43	10	1022	1016	967
07/10/08	98	87	69	69	63	58	98	28	29	1020	1015	1302
07/09/08	103	92	80	65	58	53	57	20	22	1019	1015	967
07/08/08	105	91	76	65	58	53	63	19	26	1018	1012	967
07/07/08	101	89	77	65	59	53	62	21	28	1018	1012	934
07/06/08	104	91	78	66	60	53	68	20	25	1018	1013	934
07/05/08	102	90	76	69	60	50	73	22	19	1021	1014	923
07/04/08	104	90	72	69	61	52	79	22	31	1022	1014	912
07/03/08	104	91	76	63	57	43	55	20	30	1019	1012	995
07/02/08	107	89	76	65	57	47	48	14	26	1019	1012	929
07/01/08	104	92	79	60	53	39	46	16	39	1021	1015	907

Summary: 109 89 69 74 59 34 98 11 39 1024 1012 1302

Sensor 5911 down most of 7/1 1836 to 7/2 1206. Sensors 5912 and 5908 down 7/1 2206 to 7/2 1206.

## FCD of Maricopa County ALERT System Bartlett Lake Weather Statistics - August 2008

DeviceID	5912	5912	5912	5908	5908	5908	5911	5911	5904	5914	5914	5913
StatType	max	mean	min	max	mean	min	max	min	max	max	min	max
DataType	temp	temp	temp	dewpnt	dewpnt	dewpnt	rhumid	rhumid	pkwind	baropr	baropr	solrad
Units	DegF	DegF	DegF	degF	degF	degF	rh%	rh%	mph	mb	mb	wsqm

### Daily Sensor Statistics

08/31/08	88	81	72	70	63	59	89	39	25	1017	1012	1016
08/30/08	94	85	72	71	64	56	90	34	19	1017	1012	1016
08/29/08	100	86	68	71	67	58	100	27	46	1018	1013	945
08/28/08	95	86	74	71	67	64	79	39	29	1018	1013	879
08/27/08	93	84	77	70	67	64	77	41	17	1018	1015	918
08/26/08	90	80	70	69	66	63	94	44	14	1019	1014	1049
08/25/08	98	85	70	69	63	56	91	25	28	1020	1015	967
08/24/08	104	92	80	68	58	52	55	19	18	1022	1015	918
08/23/08	105	91	75	60	53	49	53	16	20	1021	1015	918
08/22/08	103	89	76	60	52	46	54	15	13	1021	1014	923
08/21/08	103	88	74	58	50	43	64	14	18	1019	1012	934
08/20/08	101	88	75	61	51	40	59	13	26	1019	1013	934
08/19/08	100	88	77	64	57	48	64	18	18	1020	1014	929
08/18/08	100	86	77	67	60	56	65	25	21	1020	1016	918
08/17/08	100	87	78	63	58	54	57	25	28	1020	1016	918
08/16/08	99	88	79	66	59	54	56	25	26	1021	1016	918
08/15/08	97	85	74	68	62	55	79	28	31	1021	1016	989
08/14/08	98	87	78	66	61	55	67	30	42	1021	1016	923
08/13/08	96	88	80	69	64	59	63	30	13	1019	1014	956
08/12/08	101	89	76	66	57	47	64	17	18	1019	1013	1016
08/11/08	103	89	77	72	61	47	77	16	19	1020	1014	918
08/10/08	100	87	76	71	65	58	78	26	18	1021	1015	907
08/09/08	97	85	76	71	66	59	80	31	19	1022	1016	1055
08/08/08	95	83	74	71	65	60	93	33	27	1022	1017	962
08/07/08	103	88	74	71	62	54	93	20	28	1021	1015	929
08/06/08	102	87	74	70	63	51	87	20	23	1021	1017	1104
08/05/08	103	89	74	68	63	55	79	23	23	1022	1017	951
08/04/08	100	89	81	65	61	57	57	27	19	1023	1018	1077
08/03/08	102	91	83	65	60	54	52	23	29	1021	1016	929
08/02/08	103	93	80	67	57	50	50	20	19	1019	1014	879
08/01/08	108	95	81	61	53	46	54	13	34	1020	1013	934
Summary:	108	87	68	72	61	40	100	13	46	1023	1012	1104

**FCD of Maricopa County ALERT System**  
**Bartlett Lake Weather Statistics - September 2008**

DeviceID	5912	5912	5912	5908	5908	5908	5911	5911	5904	5914	5914	5913
StatType	max	mean	min	max	mean	min	max	min	max	max	min	max
DataType	temp	temp	temp	dewpnt	dewpnt	dewpnt	rhumid	rhumid	pkwind	baropr	baropr	solrad
Units	DegF	DegF	DegF	degF	degF	degF	rh%	rh%	mph	mb	mb	wsqm

Daily Sensor Statistics

09/30/08	96	85	72	48	42	37	39	16	21	1025	1019	786
09/29/08	93	82	68	54	45	36	52	13	25	1022	1017	791
09/28/08	96	84	75	60	47	35	57	14	19	1022	1017	808
09/27/08	97	83	74	60	51	44	53	18	22	1021	1016	802
09/26/08	98	87	77	58	50	42	48	16	16	1022	1017	830
09/25/08	96	88	79	56	46	36	38	12	23	1023	1017	835
09/24/08	103	86	76	55	47	39	47	12	15	1023	1017	868
09/23/08	98	82	70	57	49	40	63	14	17	1023	1017	835
09/22/08	93	82	69	59	50	44	69	19	22	1021	1014	907
09/21/08	94	83	70	61	52	45	62	20	20	1020	1014	846
09/20/08	96	83	70	63	54	48	59	22	20	1021	1015	907
09/19/08	96	83	73	60	51	44	58	17	15	1021	1016	846
09/18/08	96	83	72	58	50	42	59	17	13	1022	1016	868
09/17/08	96	83	73	60	51	43	63	18	16	1023	1017	863
09/16/08	93	84	79	60	51	46	50	22	23	1023	1019	852
09/15/08	95	86	76	59	49	38	43	19	21	1023	1016	863
09/14/08	98	83	69	55	44	32	61	9	17	1020	1014	885
09/13/08	95	80	67	58	50	39	72	14	13	1018	1013	879
09/12/08	90	79	69	58	54	49	65	27	16	1019	1013	857
09/11/08	92	79	69	65	56	46	84	23	34	1016	1013	885
09/10/08	93	82	69	65	58	53	84	27	28	1018	1013	945
09/09/08	96	86	76	60	55	49	55	20	18	1018	1013	874
09/08/08	100	87	77	61	53	45	49	17	18	1018	1013	863
09/07/08	103	89	76	62	48	35	44	11	15	1017	1012	984
09/06/08	104	87	74	59	45	34	59	9	17	1018	1012	901
09/05/08	101	86	74	61	48	34	59	10	15	1018	1012	907
09/04/08	99	86	73	63	54	42	69	14	20	1019	1013	901
09/03/08	98	87	78	63	57	50	59	22	15	1021	1015	896
09/02/08	100	86	76	67	60	50	75	19	13	1019	1014	907
09/01/08	91	81	73	70	66	60	88	38	11	1018	1013	989

Summary: 104 84 67 70 51 32 88 9 34 1025 1012 989

Sensor 5911 down 9/30 1446-2331. Sensor 5908 down 9/30 1516-2331.

**FCD of Maricopa County ALERT System**  
**Buckeye FRS #1 Weather Statistics - October 2007**

DeviceID	5282	5282	5282	5278	5278	5278	5281	5281	5274	5284	5284
StatType	max	mean	min	max	mean	min	max	min	max	max	min
DataType	temp	temp	temp	dewpnt	dewpnt	dewpnt	rhumid	rhumid	pkwind	baropr	baropr
Units	DegF	DegF	DegF	degF	degF	degF	rh%	rh%	mph	mb	mb

Daily Sensor Statistics

10/31/07	86	69	55	34	30	25	36	13	10	1020	1017
10/30/07	87	72	56	35	28	22	29	13	19	1017	1015
10/29/07	91	78	65	31	27	22	23	8	35	1022	1016
10/28/07	93	77	60	35	28	26	27	9	18	1023	1018
10/27/07	93	75	57	31	28	25	29	9	13	1022	1017
10/26/07	92	74	56	31	27	23	28	10	11	1017	1013
10/25/07	91	76	62	30	27	24	22	9	25	1018	1012
10/24/07	93	79	62	28	25	20	22	9	36	1023	1017
10/23/07	88	71	53	28	17	7	17	8	18	1026	1019
10/22/07	80	68	60	11	8	2	11	5	28	1028	1023
10/21/07	81	72	64	32	9	-5	24	3	30	1024	1010
10/20/07	92	76	57	32	29	27	32	9	20	1014	1007
10/19/07	93	74	57	34	28	23	27	10	11	1018	1011
10/18/07	87	68	54	39	30	24	46	11	15	1017	1012
10/17/07	81	68	55	44	41	35	59	21	19	1014	1009
10/16/07	83	70	55	40	32	27	36	16	24	1010	1006
10/15/07	88	72	56	37	32	27	37	12	14	1016	1008
10/14/07	86	71	56	41	36	30	48	16	18	1015	1011
10/13/07	81	69	55	42	36	28	41	21	20	1013	1008
10/12/07	90	74	57	29	21	16	21	7	22	1012	1007
10/11/07	94	74	55	30	21	16	25	6	10	1015	1009
10/10/07	93	75	55	26	21	17	23	7	13	1017	1011
10/09/07	93	76	58	30	23	15	32	6	12	1018	1012
10/08/07	92	75	53	31	23	15	25	7	23	1017	1011
10/07/07	85	70	53	22	18	9	26	5	14	1019	1014
10/06/07	77	66	54	31	22	10	36	7	20	1018	1013
10/05/07	89	78	64	53	43	26	51	16	28	1013	1008
10/04/07	96	85	76	60	55	51	54	23	28	1013	1006
10/03/07	98	84	72	58	54	51	51	26	14	1017	1010
10/02/07	95	83	72	58	55	51	54	27	12	1020	1013
10/01/07	92	83	74	56	49	42	41	21	10	1020	1015

Summary: 98 74 53 60 30 -5 59 3 36 1028 1006

Sensor 5274 down 10/18 0245-1030. Sensor 5282 down 10/18 0515-1300. Sensor 5278 down 10/18 0615-1300.

**FCD of Maricopa County ALERT System**  
**Buckeye FRS #1 Weather Statistics - November 2007**

DeviceID	5282	5282	5282	5278	5278	5278	5281	5281	5274	5284	5284
StatType	max	mean	min	max	mean	min	max	min	max	max	min
DataType	temp	temp	temp	dewpnt	dewpnt	dewpnt	rhumid	rhumid	pkwind	baropr	baropr
Units	DegF	DegF	DegF	degF	degF	degF	rh%	rh%	mph	mb	mb

Daily Sensor Statistics

11/30/07	67	64	55	62	56	45	100	45	22	1017	1006
11/29/07	74	63	52	42	19	13	42	11	13	1021	1017
11/28/07	76	60	47	22	19	12	31	11	11	1023	1019
11/27/07	72	58	43	27	21	16	37	14	15	1022	1017
11/26/07	66	54	46	26	20	17	31	18	11	1022	1019
11/25/07	67	54	41	30	15	-1	31	11	20	1020	1017
11/24/07	73	58	46	15	8	1	22	6	22	1017	1013
11/23/07	69	53	38	13	11	6	30	7	17	1015	1011
11/22/07	74	59	47	24	17	13	24	12	12	1018	1014
11/21/07	76	62	49	30	24	17	37	14	14	1018	1015
11/20/07	83	65	50	32	27	23	35	13	0	1016	1013
11/19/07	85	67	51	32	28	24	36	13	8	1018	1014
11/18/07	86	68	52	38	32	25	41	15	8	1019	1016
11/17/07	85	68	54	38	34	31	43	17	9	1018	1015
11/16/07	84	70	58	36	32	27	35	15	16	1018	1014
11/15/07	81	70	57	38	32	29	38	16	38	1018	1015
11/14/07	89	71	57	39	35	32	44	15	13	1018	1015
11/13/07	90	70	55	39	35	30	46	14	13	1020	1016
11/12/07	82	67	53	39	35	30	48	18	17	1018	1014
11/11/07	79	64	50	43	34	29	51	20	11	1015	1012
11/10/07	82	68	55	43	36	27	43	23	13	1016	1012
11/09/07	84	68	56	37	32	28	37	16	11	1016	1013
11/08/07	94	73	59	37	32	30	33	12	9	1018	1014
11/07/07	94	76	63	34	30	27	26	11	19	1019	1016
11/06/07	91	75	59	31	28	25	28	9	19	1017	1014
11/05/07	93	74	59	34	29	24	29	10	9	1018	1014
11/04/07	91	75	60	31	26	22	23	11	18	1019	1016
11/03/07	88	71	52	29	24	21	30	8	16	1020	1017
11/02/07	86	68	50	32	26	21	34	12	11	1017	1015
11/01/07	88	69	50	32	27	25	36	11	9	1018	1014
Summary:	94	66	38	62	27	-1	100	6	38	1023	1006

**FCD of Maricopa County ALERT System**  
**Buckeye FRS #1 Weather Statistics - December 2007**

DeviceID	5282	5282	5282	5278	5278	5278	5281	5281	5274	5284	5284
StatType	max	mean	min	max	mean	min	max	min	max	max	min
DataType	temp	temp	temp	dewpnt	dewpnt	dewpnt	rhumid	rhumid	pkwind	baropr	baropr
Units	DegF	DegF	DegF	degF	degF	degF	rh%	rh%	mph	mb	mb

Daily Sensor Statistics

12/31/07	66	48	33	30	25	16	70	24	14	1026	1021
12/30/07	64	46	32	23	19	16	55	16	11	1024	1020
12/29/07	58	43	31	18	15	10	57	13	9	1022	1020
12/28/07	54	42	33	18	12	6	48	13	10	1024	1020
12/27/07	53	42	32	18	12	5	49	12	24	1022	1012
12/26/07	55	41	28	16	11	7	52	12	12	1023	1013
12/25/07	59	49	40	28	12	-1	54	7	36	1023	1016
12/24/07	70	49	34	29	25	22	68	16	11	1024	1016
12/23/07	62	46	32	24	18	14	56	18	11	1027	1023
12/22/07	59	46	36	17	12	8	38	12	20	1029	1022
12/21/07	58	51	45	39	27	12	71	15	27	1022	1014
12/20/07	63	51	40	38	35	31	81	30	11	1023	1015
12/19/07	63	50	38	37	33	29	75	31	9	1023	1020
12/18/07	65	49	37	32	29	26	75	22	12	1023	1020
12/17/07	62	48	35	32	29	25	79	23	3	1021	1018
12/16/07	62	47	36	33	24	16	72	17	8	1023	1017
12/15/07	58	45	33	28	22	16	65	18	15	1027	1023
12/14/07	61	47	36	32	26	16	80	16	19	1024	1018
12/13/07	63	49	38	36	32	29	82	29	14	1022	1017
12/12/07	62	48	38	41	38	34	97	38	11	1026	1022
12/11/07	55	47	43	43	41	37	95	62	18	1024	1013
12/10/07	57	49	39	43	39	36	92	50	13	1015	1010
12/09/07	59	50	44	42	38	34	86	41	18	1018	1015
12/08/07	57	52	45	51	38	31	82	38	20	1018	1013
12/07/07	66	59	52	58	51	45	100	59	24	1015	1013
12/06/07	72	57	45	46	43	36	89	27	8	1017	1014
12/05/07	72	56	44	47	43	40	91	36	10	1017	1013
12/04/07	72	56	43	45	39	36	81	29	9	1025	1017
12/03/07	74	55	43	47	38	31	73	29	16	1029	1025
12/02/07	66	51	40	40	37	32	95	31	15	1029	1024
12/01/07	66	58	45	58	50	37	100	48	30	1021	1006

Summary: 74 49 28 58 29 -1 100 7 36 1029 1006

Sensors 5281, 5282 and 5278 down most of 12/21 0142-1600. Sensors 5282 and 5278 down most of 12/1 1129 to 12/2 0429. Sensor 5284 down 12/1 2344 to 12/2 2244; also 12/20 2357 to 12/21 1427.

## FCD of Maricopa County ALERT System Buckeye FRS #1 Weather Statistics - January 2008

DeviceID	5282	5282	5282	5278	5278	5278	5281	5281	5274	5284	5284
StatType	max	mean	min	max	mean	min	max	min	max	max	min
DataType	temp	temp	temp	dewpnt	dewpnt	dewpnt	rhumid	rhumid	pkwind	baropr	baropr
Units	DegF	DegF	DegF	degF	degF	degF	rh%	rh%	mph	mb	mb

### Daily Sensor Statistics

01/31/08	58	44	33	27	18	9	64	13	17	1028	1023
01/30/08	60	46	35	40	30	20	93	26	22	1024	1017
01/29/08	62	48	38	39	30	21	84	22	12	1023	1018
01/28/08	62	55	48	52	46	37	100	45	23	1019	1013
01/27/08	55	53	50	55	51	42	100	65	15	1021	1015
01/26/08	67	53	39	45	39	35	86	34	18	1025	1020
01/25/08	62	51	42	46	43	38	100	41	16	1024	1020
01/24/08	55	49	42	49	41	35	100	54	14	1019	1016
01/23/08	62	50	34	39	30	27	75	27	11	1019	1015
01/22/08	65	48	35	34	30	28	79	28	8	1022	1019
01/21/08	62	46	31	34	26	18	62	31	15	1020	1015
01/20/08	62	46	30	21	18	14	61	15	15	1019	1013
01/19/08	65	47	34	22	16	12	52	11	11	1026	1019
01/18/08	58	43	29	18	12	7	51	13	11	1024	1019
01/17/08	57	43	32	12	4	0	37	8	19	1020	1017
01/16/08	61	49	36	28	20	9	73	14	15	1017	1015
01/15/08	67	51	38	29	24	21	59	17	12	1023	1015
01/14/08	69	56	44	28	23	19	49	14	22	1024	1022
01/13/08	70	55	41	36	31	23	81	17	26	1022	1018
01/12/08	66	52	39	39	34	26	86	22	10	1022	1019
01/11/08	65	51	40	40	37	33	89	37	11	1020	1017
01/10/08	64	51	40	43	39	34	93	34	10	1022	1019
01/09/08	63	53	40	44	41	38	93	45	10	1020	1018
01/08/08	60	50	40	44	40	36	93	46	15	1024	1020
01/07/08	57	52	46	54	46	41	100	62	24	1020	1010
01/06/08	62	57	51	50	45	39	83	45	17	1016	1013
01/05/08	65	57	51	49	41	34	79	32	13	1017	1013
01/04/08	71	57	46	39	34	26	59	30	18	1021	1017
01/03/08	66	58	45	28	21	15	39	14	22	1022	1019
01/02/08	69	62	53	17	12	7	18	10	33	1024	1020
01/01/08	69	53	37	17	8	1	35	6	19	1027	1023

Summary: 71 51 29 55 30 0 100 6 33 1028 1010

Sensor 5274 down 1/9 1542=2227. Sensor 5281 down 1/9 1912 to 1/10 0312. Sensor 5282 down 1/9 1712 to 1/10 0212. Sensor 5278 down 1/9 1912 to 1/10 0212. Sensor 5284 down 1/9 1357-2227.



**FCD of Maricopa County ALERT System**  
**Buckeye FRS #1 Weather Statistics - February 2008**

DeviceID	5282	5282	5282	5278	5278	5278	5281	5281	5274	5284	5284
StatType	max	mean	min	max	mean	min	max	min	max	max	min
DataType	temp	temp	temp	dewpnt	dewpnt	dewpnt	rhumid	rhumid	pkwind	baropr	baropr
Units	DegF	DegF	DegF	degF	degF	degF	rh%	rh%	mph	mb	mb

Daily Sensor Statistics

02/29/08	84	64	46	38	34	30	66	14	14	1017	1014
02/28/08	82	63	45	40	33	25	70	12	11	1013	1011
02/27/08	84	65	50	36	29	23	46	11	12	1018	1012
02/26/08	76	62	48	38	32	26	57	14	16	1024	1017
02/25/08	77	59	44	41	37	29	82	17	13	1021	1018
02/24/08	71	58	50	43	39	34	74	29	14	1022	1017
02/23/08	68	53	38	44	38	29	100	23	9	1022	1016
02/22/08	57	51	47	49	43	37	90	53	16	1018	1014
02/21/08	65	53	39	40	37	35	91	33	11	1018	1015
02/20/08	68	57	48	43	40	34	79	34	29	1018	1013
02/19/08	72	56	43	43	38	35	79	26	15	1019	1017
02/18/08	67	54	40	43	39	35	85	36	9	1020	1016
02/17/08	68	52	40	42	39	36	91	32	10	1020	1017
02/16/08	62	48	38	52	40	36	100	41	9	1022	1019
02/15/08	52	48	45	44	34	18	90	29	11	1019	1013
02/14/08	64	56	48	32	23	13	54	14	18	1013	1007
02/13/08	74	59	43	40	35	30	77	21	17	1017	1007
02/12/08	78	61	45	41	34	30	62	18	13	1020	1016
02/11/08	75	59	43	43	38	33	76	26	11	1019	1016
02/10/08	79	59	42	42	36	33	79	18	10	1021	1017
02/09/08	74	56	40	41	35	30	85	22	12	1022	1019
02/08/08	69	52	37	41	36	31	84	27	10	1021	1019
02/07/08	65	49	34	37	31	27	82	25	10	1024	1020
02/06/08	60	45	33	34	28	24	77	25	10	1025	1021
02/05/08	58	45	36	32	25	22	79	25	11	1025	1017
02/04/08	57	49	40	45	36	25	95	32	22	1017	1010
02/03/08	62	50	38	43	38	34	89	41	30	1017	1009
02/02/08	64	48	36	37	31	28	87	27	11	1019	1016
02/01/08	60	45	31	35	26	19	80	21	9	1022	1018

Summary: 84 54 31 52 35 13 100 11 30 1025 1007

Sensor 5281 down most of 2/15 0428 to 2/16 1258. Sensor 5282 down most of 2/15 0513 to 2/16 0458. Sensor 5278 down most of 2/15 0513 to 2/16 0628. Sensor 5284 down most of 5/14 1558 to 5/16 0158.

**FCD of Maricopa County ALERT System**  
**Buckeye FRS #1 Weather Statistics - March 2008**

DeviceID	5282	5282	5282	5278	5278	5278	5281	5281	5274	5284	5284
StatType	max	mean	min	max	mean	min	max	min	max	max	min
DataType	temp	temp	temp	dewpnt	dewpnt	dewpnt	rhumid	rhumid	pkwind	baropr	baropr
Units	DegF	DegF	DegF	degF	degF	degF	rh%	rh%	mph	mb	mb

Daily Sensor Statistics

03/31/08	76	62	45	31	24	12	48	9	5	1015	1012
03/30/08	77	67	57	40	32	23	53	10	27	1011	1009
03/29/08	81	71	55	36	31	25	39	15	22	1010	1007
03/28/08	86	70	49	32	26	20	36	10	2	1010	1006
03/27/08	85	71	54	34	27	19	39	9	15	1013	1008
03/26/08	87	70	50	28	21	16	29	9	17	1016	1011
03/25/08	88	70	53	29	20	10	34	5	16	1015	1012
03/24/08	87	70	52	31	22	13	23	7	25	1016	1012
03/23/08	86	70	55	18	12	4	18	4	15	1018	1014
03/22/08	88	69	51	24	18	10	26	5	16	1017	1013
03/21/08	86	68	46	25	21	16	41	7	18	1018	1015
03/20/08	84	66	47	27	24	21	44	9	19	1015	1013
03/19/08	81	63	43	27	24	20	48	10	13	1019	1014
03/18/08	76	58	38	30	25	20	71	12	13	1018	1015
03/17/08	68	52	36	37	31	20	88	21	14	1016	1011
03/16/08	57	49	42	36	28	20	77	27	28	1011	1005
03/15/08	74	59	40	26	18	3	43	6	25	1011	1005
03/14/08	81	69	54	33	25	9	41	6	35	1011	1007
03/13/08	84	67	48	34	28	25	44	11	19	1013	1009
03/12/08	84	67	48	31	27	24	43	11	14	1016	1010
03/11/08	83	65	45	31	25	21	47	10	12	1020	1014
03/10/08	81	64	49	30	26	21	46	10	17	1022	1018
03/09/08	79	62	46	34	29	20	46	15	16	1018	1010
03/08/08	75	58	43	26	21	16	46	10	15	1017	1009
03/07/08	75	57	39	23	17	13	44	9	13	1023	1017
03/06/08	68	55	43	17	12	8	28	9	18	1021	1016
03/05/08	73	55	40	28	17	3	50	7	54	1016	1011
03/04/08	72	55	36	24	20	16	54	11	14	1019	1011
03/03/08	68	55	43	23	15	11	40	11	26	1023	1018
03/02/08	69	59	43	39	19	-6	71	4	41	1018	1008
03/01/08	80	63	48	43	34	28	64	16	16	1016	1009
Summary:	88	63	36	43	23	-6	88	4	54	1023	1005

**FCD of Maricopa County ALERT System**  
**Buckeye FRS #1 Weather Statistics - April 2008**

DeviceID	5282	5282	5282	5278	5278	5278	5281	5281	5274	5284	5284
StatType	max	mean	min	max	mean	min	max	min	max	max	min
DataType	temp	temp	temp	dewpnt	dewpnt	dewpnt	rhumid	rhumid	pkwind	baropr	baropr
Units	DegF	DegF	DegF	degF	degF	degF	rh%	rh%	mph	mb	mb

Daily Sensor Statistics

04/30/08	89	78	64	35	20	7	26	4	30	1006	1003
04/29/08	97	80	56	19	13	7	14	4	27	1011	1005
04/28/08	94	78	60	16	9	-2	9	4	22	1016	1011
04/27/08	93	80	66	10	1	-6	7	2	23	1016	1012
04/26/08	96	79	60	16	9	0	11	4	9	1013	1009
04/25/08	88	74	57	13	4	-4	9	3	16	1016	1012
04/24/08	86	72	54	33	22	-6	36	5	21	1013	1010
04/23/08	88	73	54	30	22	13	23	8	21	1011	1008
04/22/08	88	72	51	18	11	4	16	4	11	1012	1008
04/21/08	83	69	53	27	18	8	32	6	13	1013	1010
04/20/08	82	69	55	36	21	1	46	4	18	1012	1008
04/19/08	87	71	53	31	15	6	24	4	22	1009	1005
04/18/08	88	69	48	21	10	3	18	4	14	1016	1008
04/17/08	76	63	50	12	7	3	16	6	14	1019	1014
04/16/08	80	69	54	22	12	0	21	5	29	1014	1007
04/15/08	90	77	61	24	14	2	21	4	24	1011	1006
04/14/08	96	79	60	20	14	3	17	3	20	1013	1008
04/13/08	93	75	55	16	12	10	16	5	24	1017	1012
04/12/08	86	72	60	16	10	6	13	5	21	1020	1015
04/11/08	81	68	51	21	16	13	21	7	16	1018	1014
04/10/08	76	65	49	33	17	9	48	7	20	1015	1009
04/09/08	74	64	54	33	25	18	35	13	28	1009	1005
04/08/08	82	68	49	31	22	11	30	7	26	1010	1004
04/07/08	82	70	57	42	31	19	42	12	9	1012	1008
04/06/08	84	69	49	33	27	24	39	12	12	1012	1008
04/05/08	82	67	47	30	19	11	28	8	2	1010	1006
04/04/08	84	69	48	27	12	2	30	4	7	1016	1010
04/03/08	79	67	51	34	29	19	42	16	4	1015	1012
04/02/08	81	67	48	27	21	16	31	9	19	1013	1010
04/01/08	81	65	45	29	17	13	29	8	10	1014	1010

Summary: 97 71 45 42 16 -6 48 2 30 1020 1003

Sensor 5274 use with caution, stuck at times.

**FCD of Maricopa County ALERT System**  
**Buckeye FRS #1 Weather Statistics - May 2008**

DeviceID	5282	5282	5282	5278	5278	5278	5281	5281	5274	5284	5284
StatType	max	mean	min	max	mean	min	max	min	max	max	min
DataType	temp	temp	temp	dewpnt	dewpnt	dewpnt	rhumid	rhumid	pkwind	baropr	baropr
Units	DegF	DegF	DegF	degF	degF	degF	rh%	rh%	mph	mb	mb

Daily Sensor Statistics

05/31/08	99	83	60	28	21	13	23	4	14	1013	1009
05/30/08	96	81	62	23	18	10	15	6	18	1013	1009
05/29/08	92	79	60	33	25	10	30	7	21	1013	1010
05/28/08	91	77	57	37	29	25	32	9	31	1012	1010
05/27/08	89	75	56	37	32	25	49	11	21	1011	1008
05/26/08	81	70	55	44	38	28	66	18	19	1011	1008
05/25/08	79	67	50	43	39	34	68	20	18	1011	1006
05/24/08	72	64	54	51	42	37	88	30	22	1012	1010
05/23/08	69	60	53	49	43	37	80	32	26	1010	1002
05/22/08	76	69	53	48	30	20	81	12	24	1002	994
05/21/08	90	83	73	37	28	16	23	7	32	1004	995
05/20/08	108	94	74	39	35	27	24	6	26	1010	1004
05/19/08	110	93	69	36	31	26	19	6	26	1010	1005
05/18/08	106	89	68	37	31	24	25	5	14	1013	1007
05/17/08	99	85	68	42	37	32	36	10	19	1016	1010
05/16/08	93	81	71	41	39	35	32	14	28	1015	1012
05/15/08	93	78	62	40	32	25	30	11	30	1013	1008
05/14/08	88	74	56	39	32	23	46	9	14	1014	1009
05/13/08	78	71	62	43	36	30	46	18	24	1012	1003
05/12/08	91	79	60	34	23	10	20	8	28	1007	1002
05/11/08	97	80	60	32	21	10	21	5	18	1011	1006
05/10/08	93	79	60	27	22	17	22	6	18	1012	1009
05/09/08	93	78	62	30	22	9	21	4	20	1009	1006
05/08/08	91	78	60	35	26	17	29	7	16	1010	1006
05/07/08	89	74	57	47	37	26	67	11	20	1013	1007
05/06/08	82	72	57	43	35	28	41	18	21	1010	1008
05/05/08	91	77	57	31	24	17	20	8	24	1009	1006
05/04/08	93	77	55	25	17	12	16	5	24	1009	1005
05/03/08	91	74	53	18	11	6	13	5	15	1013	1008
05/02/08	86	71	51	12	6	2	12	4	23	1013	1010
05/01/08	83	71	60	44	21	-3	53	4	23	1010	1005
Summary:	110	77	50	51	29	-3	88	4	32	1016	994

**FCD of Maricopa County ALERT System**  
**Buckeye FRS #1 Weather Statistics - June 2008**

DeviceID	5282	5282	5282	5278	5278	5278	5281	5281	5274	5284	5284
StatType	max	mean	min	max	mean	min	max	min	max	max	min
DataType	temp	temp	temp	dewpnt	dewpnt	dewpnt	rhumid	rhumid	pkwind	baropr	baropr
Units	DegF	DegF	DegF	degF	degF	degF	rh%	rh%	mph	mb	mb

Daily Sensor Statistics

06/30/08	110	99	90	51	46	42	24	11	25	1013	1008
06/29/08	115	99	80	47	40	34	23	7	31	1013	1008
06/28/08	109	97	79	44	39	30	25	8	18	1014	1009
06/27/08	108	94	75	55	43	31	41	7	20	1012	1009
06/26/08	106	93	76	53	38	27	32	6	18	1012	1007
06/25/08	107	94	76	50	40	26	31	8	28	1013	1009
06/24/08	109	95	79	50	38	23	28	5	22	1012	1008
06/23/08	110	98	79	45	35	25	24	5	25	1011	1007
06/22/08	111	98	83	48	41	35	28	7	19	1014	1008
06/21/08	114	97	74	38	22	10	14	4	19	1012	1009
06/20/08	116	98	75	27	15	9	8	2	9	1010	1007
06/19/08	113	95	70	41	22	10	17	3	17	1011	1007
06/18/08	111	96	78	52	30	8	28	3	30	1012	1007
06/17/08	112	98	79	57	45	37	36	9	23	1013	1009
06/16/08	112	99	76	51	44	38	34	9	22	1011	1008
06/15/08	111	96	75	43	33	26	19	5	19	1011	1007
06/14/08	110	94	74	33	26	14	14	5	17	1013	1008
06/13/08	106	92	70	35	26	17	18	4	19	1013	1010
06/12/08	102	87	63	37	30	22	23	6	13	1012	1008
06/11/08	100	89	76	38	33	13	24	6	20	1009	1006
06/10/08	106	91	67	35	26	20	18	5	27	1008	1004
06/09/08	106	91	73	33	25	21	17	5	13	1010	1006
06/08/08	100	87	70	35	33	30	23	9	10	1011	1007
06/07/08	100	86	67	41	33	26	31	9	22	1008	1004
06/06/08	98	83	60	30	22	14	21	5	16	1010	1006
06/05/08	92	84	72	32	27	22	16	8	22	1009	1006
06/04/08	93	85	67	35	30	19	24	9	31	1003	996
06/03/08	98	84	63	32	21	11	21	4	22	1008	1003
06/02/08	101	86	67	34	27	21	23	6	25	1011	1007
06/01/08	102	85	62	29	23	14	20	6	18	1011	1007

Summary: 116 92 60 57 32 8 41 2 31 1014 996

Sensors 5281 and 5282 down 6/4 1654 to 6/5 1018. Sensors 5274, 5278 and 5284 down 6/4 1700 to 6/5 0915. Sensors 5282 and 5278 down 6/16 1905 to 6/17 0505. Sensor 5281 down 6/16 1905 to 6/17 0635.

**FCD of Maricopa County ALERT System**  
**Buckeye FRS #1 Weather Statistics - July 2008**

DeviceID	5282	5282	5282	5278	5278	5278	5281	5281	5274	5284	5284
StatType	max	mean	min	max	mean	min	max	min	max	max	min
DataType	temp	temp	temp	dewpnt	dewpnt	dewpnt	rhumid	rhumid	pkwind	baropr	baropr
Units	DegF	DegF	DegF	degF	degF	degF	rh%	rh%	mph	mb	mb

Daily Sensor Statistics

07/31/08	112	98	79	47	44	40	30	10	15	1009	1004
07/30/08	109	95	80	45	40	36	28	9	8	1011	1006
07/29/08	107	93	74	48	40	35	34	9	19	1013	1008
07/28/08	105	92	75	44	38	30	32	7	17	1013	1009
07/27/08	103	93	83	59	52	41	45	16	26	1014	1009
07/26/08	104	93	81	73	64	56	75	22	20	1012	1008
07/25/08	107	95	83	64	59	54	58	19	26	1012	1007
07/24/08	109	96	81	60	47	40	35	12	21	1011	1006
07/23/08	108	96	82	48	43	38	23	11	13	1011	1006
07/22/08	107	96	85	60	52	38	39	14	18	1010	1006
07/21/08	104	94	81	74	64	57	80	23	12	1012	1007
07/20/08	98	86	73	74	68	63	96	33	18	1013	1009
07/19/08	100	93	82	68	59	55	52	25	19	1009	1006
07/18/08	107	95	81	58	51	43	40	15	18	1008	1005
07/17/08	110	98	82	58	51	42	45	11	17	1012	1006
07/16/08	108	97	82	61	54	47	48	14	19	1013	1009
07/15/08	106	93	80	69	60	48	70	16	16	1013	1009
07/14/08	99	83	76	72	69	65	80	28	17	1013	1009
07/13/08	100	86	76	72	66	57	84	28	32	1014	1009
07/12/08	100	89	79	78	72	64	70	29	30	1016	1012
07/11/08	93	83	72	79	70	65	97	41	15	1014	1011
07/10/08	103	91	74	78	67	59	52	25	26	1013	1007
07/09/08	108	96	86	66	58	51	44	16	19	1010	1005
07/08/08	110	96	81	58	54	43	38	12	23	1008	1003
07/07/08	108	94	84	63	57	50	47	19	29	1009	1005
07/06/08	108	96	83	60	56	49	46	15	22	1008	1003
07/05/08	105	94	79	66	59	54	62	20	19	1011	1006
07/04/08	107	95	81	68	60	54	61	20	32	1012	1007
07/03/08	111	98	86	64	54	37	47	13	23	1010	1005
07/02/08	112	98	81	54	45	36	31	9	18	1009	1004
07/01/08	114	98	82	51	45	39	28	8	30	1010	1006

Summary: 114 94 72 79 56 30 97 7 32 1016 1003

Sensor 5281 down 7/8 2151 to 7/9 0651; also most of 7/10 0751 to 7/15 0752. Sensor 5282 down most of 7/12 0752 to 7/14 2052. Sensor 5278 down 7/10 1806 to 7/11 0151; also most of 7/12 0752 to 7/14 2052.

**FCD of Maricopa County ALERT System**  
**Buckeye FRS #1 Weather Statistics - August 2008**

DeviceID	5282	5282	5282	5278	5278	5278	5281	5281	5274	5284	5284
StatType	max	mean	min	max	mean	min	max	min	max	max	min
DataType	temp	temp	temp	dewpnt	dewpnt	dewpnt	rhumid	rhumid	pkwind	baropr	baropr
Units	DegF	DegF	DegF	degF	degF	degF	rh%	rh%	mph	mb	mb

Daily Sensor Statistics

08/31/08	94	84	71	71	66	59	95	36	19	1008	1004
08/30/08	98	85	77	72	66	58	83	29	26	1008	1004
08/29/08	100	88	74	72	66	60	84	26	19	1009	1005
08/28/08	101	90	73	70	66	62	79	30	37	1009	1004
08/27/08	100	88	79	76	69	62	89	30	15	1010	1006
08/26/08	93	82	72	72	69	61	98	38	10	1011	1007
08/25/08	103	88	71	74	65	58	100	24	32	1011	1005
08/24/08	109	97	85	62	53	49	39	15	23	1011	1006
08/23/08	108	95	81	68	51	40	56	12	15	1011	1006
08/22/08	107	95	81	57	52	46	42	14	7	1010	1006
08/21/08	108	95	76	52	45	38	31	11	19	1009	1005
08/20/08	107	95	79	52	47	40	38	11	25	1009	1005
08/19/08	105	95	83	54	50	44	35	13	18	1010	1006
08/18/08	105	95	84	64	58	51	50	18	23	1011	1007
08/17/08	105	95	81	59	55	50	48	17	25	1011	1006
08/16/08	105	95	81	59	55	48	45	15	22	1012	1006
08/15/08	105	93	81	64	59	54	48	20	15	1011	1007
08/14/08	103	91	84	68	62	53	57	25	33	1012	1008
08/13/08	108	96	84	65	59	51	53	18	12	1010	1006
08/12/08	108	95	79	63	50	40	40	13	20	1009	1005
08/11/08	108	97	84	54	49	41	36	12	17	1010	1005
08/10/08	106	95	83	65	58	49	52	17	16	1012	1007
08/09/08	105	92	81	67	61	55	59	20	18	1012	1008
08/08/08	102	90	76	71	63	54	84	23	17	1013	1008
08/07/08	108	95	76	71	58	53	86	18	39	1012	1006
08/06/08	108	94	82	67	60	54	61	18	25	1013	1008
08/05/08	108	95	83	65	56	51	45	16	31	1012	1007
08/04/08	103	92	85	67	60	55	57	23	7	1012	1008
08/03/08	100	93	85	68	60	52	56	22	20	1011	1008
08/02/08	108	97	88	64	56	50	41	17	25	1010	1005
08/01/08	113	100	88	50	45	40	27	9	18	1009	1004
Summary:	113	93	71	76	58	38	100	9	39	1013	1004

**FCD of Maricopa County ALERT System**  
**Buckeye FRS #1 Weather Statistics - September 2008**

DeviceID	5282	5282	5282	5278	5278	5278	5281	5281	5274	5284	5284
StatType	max	mean	min	max	mean	min	max	min	max	max	min
DataType	temp	temp	temp	dewpnt	dewpnt	dewpnt	rhumid	rhumid	pkwind	baropr	baropr
Units	DegF	DegF	DegF	degF	degF	degF	rh%	rh%	mph	mb	mb

Daily Sensor Statistics

09/30/08	98	88	74	42	39	36	25	12	26	1015	1012
09/29/08	99	91	83	41	37	34	20	11	30	1013	1010
09/28/08	100	88	76	51	41	33	38	10	24	1013	1009
09/27/08	102	89	74	52	47	44	37	16	26	1012	1008
09/26/08	100	90	76	55	49	43	39	15	18	1013	1009
09/25/08	101	92	81	47	41	35	25	11	30	1012	1009
09/24/08	104	90	74	44	39	31	25	11	20	1013	1009
09/23/08	101	87	71	57	46	38	37	16	7	1014	1011
09/22/08	100	86	69	55	51	47	58	18	20	1011	1009
09/21/08	100	87	71	58	49	39	48	13	20	1011	1008
09/20/08	100	88	74	57	52	48	50	20	17	1012	1008
09/19/08	102	89	74	55	51	45	49	16	13	1012	1009
09/18/08	100	87	71	57	52	47	55	17	20	1013	1009
09/17/08	98	85	74	59	54	49	61	20	18	1015	1011
09/16/08	96	87	78	60	52	49	54	22	29	1015	1011
09/15/08	100	89	75	51	45	36	32	12	30	1014	1010
09/14/08	104	87	67	45	38	25	43	6	8	1012	1009
09/13/08	100	85	69	54	45	32	56	10	17	1010	1007
09/12/08	95	82	67	56	51	46	69	20	16	1011	1007
09/11/08	97	82	72	64	56	43	79	18	38	1009	1005
09/10/08	97	83	74	67	61	48	77	25	21	1009	1005
09/09/08	99	87	74	64	59	52	61	20	19	1009	1005
09/08/08	103	90	79	57	50	44	46	15	21	1009	1005
09/07/08	107	91	78	51	43	39	32	10	7	1008	1004
09/06/08	109	93	75	50	41	34	36	8	15	1008	1005
09/05/08	107	91	74	49	42	32	38	8	10	1009	1005
09/04/08	106	91	76	55	47	37	44	10	10	1010	1005
09/03/08	104	91	77	65	53	44	58	15	17	1011	1007
09/02/08	103	90	78	72	63	51	75	20	12	1011	1007
09/01/08	98	87	76	70	65	61	77	30	15	1009	1006
Summary:	109	88	67	72	49	25	79	6	38	1015	1004



**FCD of Maricopa County ALERT System**  
**Carefree Ranch Weather Statistics - October 2007**

DeviceID	4932	4932	4932	4928	4928	4928	4931	4931	4924	4933
StatType	max	mean	min	max	mean	min	max	min	max	max
DataType	temp	temp	temp	dewpnt	dewpnt	dewpnt	rhumid	rhumid	pkwind	solrad
Units	DegF	DegF	DegF	degF	degF	degF	rh%	rh%	mph	wsqm

Daily Sensor Statistics

10/31/07	80	66	56	35	29	18	45	9	11	670
10/30/07	80	71	61	35	28	23	33	12	13	643
10/29/07	86	76	70	30	27	21	22	9	17	698
10/28/07	90	79	72	36	27	24	24	10	14	665
10/27/07	88	74	62	39	30	25	37	9	10	769
10/26/07	86	72	60	32	29	26	31	11	17	676
10/25/07	87	75	65	30	27	21	25	8	12	687
10/24/07	88	76	69	29	25	22	20	9	22	687
10/23/07	86	70	54	30	21	6	30	9	12	681
10/22/07	76	63	49	17	9	3	17	7	23	698
10/21/07	69	64	57	33	10	-1	31	5	42	714
10/20/07	84	72	60	39	31	28	36	14	18	703
10/19/07	88	73	58	39	31	27	38	11	8	681
10/18/07	79	66	53	42	35	26	62	14	15	698
10/17/07	70	61	50	43	38	33	70	28	23	703
10/16/07	76	66	56	41	34	29	42	23	21	841
10/15/07	81	69	58	39	34	29	46	15	12	720
10/14/07	76	66	54	41	38	35	58	22	15	709
10/13/07	72	64	54	40	34	19	52	16	15	720
10/12/07	84	72	62	31	26	18	28	9	15	736
10/11/07	89	74	60	30	23	17	24	7	13	753
10/10/07	87	75	64	39	26	16	28	9	12	747
10/09/07	88	78	68	41	32	21	28	13	16	736
10/08/07	89	77	66	33	21	5	24	7	18	780
10/07/07	79	67	55	22	17	12	21	7	24	775
10/06/07	71	60	52	32	23	12	40	9	15	775
10/05/07	83	73	63	53	44	30	63	19	23	764
10/04/07	86	78	72	59	56	53	65	36	20	758
10/03/07	87	77	67	58	55	52	70	32	15	973
10/02/07	86	77	69	59	56	53	68	35	16	857
10/01/07	85	77	72	56	52	48	59	30	11	495
Summary:	90	71	49	59	31	-1	70	5	42	973

## FCD of Maricopa County ALERT System Carefree Ranch Weather Statistics - November 2007

DeviceID	4932	4932	4932	4928	4928	4928	4931	4931	4924	4933
StatType	max	mean	min	max	mean	min	max	min	max	max
DataType	temp	temp	temp	dewpnt	dewpnt	dewpnt	rhumid	rhumid	pkwind	solrad
Units	DegF	DegF	DegF	degF	degF	degF	rh%	rh%	mph	wsqm

### Daily Sensor Statistics

11/30/07	60	57	55	58	53	44	100	58	23	77
11/29/07	67	62	55	45	29	21	61	17	11	291
11/28/07	72	59	50	28	24	18	38	15	12	549
11/27/07	70	58	47	28	19	10	36	11	11	582
11/26/07	62	54	48	27	22	18	42	18	11	451
11/25/07	53	46	44	20	14	4	29	12	10	275
11/24/07	63	54	48	19	10	3	29	10	34	571
11/23/07	62	51	40	23	16	11	41	12	17	571
11/22/07	72	61	50	41	29	20	41	17	14	560
11/21/07	76	63	52	34	30	23	45	13	10	577
11/20/07	77	65	55	31	29	27	38	16	12	582
11/19/07	84	69	57	32	27	22	30	9	9	615
11/18/07	83	67	55	39	33	28	45	16	8	599
11/17/07	76	65	55	37	36	34	48	21	10	582
11/16/07	75	66	55	39	36	34	50	24	15	571
11/15/07	74	68	58	44	34	28	48	20	26	220
11/14/07	81	69	57	38	35	32	43	19	11	593
11/13/07	81	70	61	39	36	34	43	19	10	599
11/12/07	76	66	55	39	34	26	48	20	14	582
11/11/07	74	63	55	42	38	35	57	27	11	593
11/10/07	77	66	57	41	37	34	51	21	11	791
11/09/07	80	70	59	37	35	33	43	18	7	681
11/08/07	86	72	61	38	35	32	39	14	8	610
11/07/07	88	75	66	37	31	28	33	12	10	648
11/06/07	88	75	64	33	28	26	26	11	14	615
11/05/07	88	75	64	34	29	22	30	9	13	626
11/04/07	88	76	66	34	28	24	28	10	13	621
11/03/07	86	75	66	32	24	20	24	9	16	637
11/02/07	81	67	55	33	27	20	38	11	11	654
11/01/07	79	67	56	33	28	25	36	14	11	648

Summary: 88 65 40 58 30 3 100 9 34 791

Sensor 4924 down 11/25 2205 to 11/26 0941. Sensor 4931 down 11/25 0235 to 11/26 0750. Sensor 4932 down 11/25 0235 to 11/26 0941. Sensor 4928 down 11/25 0405 to 11/26 0941. Sensor 4933 down 11/25 0635 to 11/26 0905.

### FCD of Maricopa County ALERT System Carefree Ranch Weather Statistics - December 2007

DeviceID	4932	4932	4932	4928	4928	4928	4931	4931	4924	4933
StatType	max	mean	min	max	mean	min	max	min	max	max
DataType	temp	temp	temp	dewpnt	dewpnt	dewpnt	rhumid	rhumid	pkwind	solrad
Units	DegF	DegF	DegF	degF	degF	degF	rh%	rh%	mph	wsqm

Daily Sensor Statistics

12/31/07	66	50	38	27	19	2	55	12	14	473
12/30/07	58	45	33	23	19	16	54	21	8	467
12/29/07	50	40	31	19	13	8	54	16	10	456
12/28/07	49	39	31	14	8	2	43	14	11	451
12/27/07	48	38	30	19	7	-3	48	10	23	467
12/26/07	50	41	31	15	6	1	39	11	14	467
12/25/07	52	46	36	23	11	0	41	10	27	467
12/24/07	64	52	43	27	21	14	41	18	9	566
12/23/07	60	46	34	24	16	10	48	16	12	516
12/22/07	51	42	34	15	10	6	43	15	25	527
12/21/07	55	47	41	38	26	9	76	20	22	560
12/20/07	60	49	40	37	32	30	75	36	9	560
12/19/07	57	48	42	32	28	23	68	29	9	511
12/18/07	64	49	40	28	23	18	52	18	11	522
12/17/07	60	50	40	28	20	16	57	19	14	522
12/16/07	60	48	37	28	19	13	49	15	8	527
12/15/07	55	43	35	25	15	10	58	16	9	522
12/14/07	52	42	34	33	26	9	86	18	17	516
12/13/07	59	48	38	33	27	22	77	29	13	527
12/12/07	56	45	35	36	33	30	95	44	7	522
12/11/07	51	43	38	42	38	33	100	55	14	626
12/10/07	51	45	42	46	43	40	99	77	10	275
12/09/07	52	46	38	44	35	27	92	51	13	511
12/08/07	52	45	38	52	39	29	100	49	25	626
12/07/07	56	54	50	55	50	39	100	62	23	44
12/06/07	67	57	49	40	36	29	65	24	11	560
12/05/07	73	60	50	44	36	30	68	20	7	593
12/04/07	79	62	52	45	35	29	59	23	7	544
12/03/07	73	59	46	41	31	25	55	18	9	549
12/02/07	60	48	38	35	30	22	90	22	10	549
12/01/07	57	50	40	54	49	34	100	80	28	214
Summary:	79	48	30	55	26	-3	100	10	28	626

### FCD of Maricopa County ALERT System Carefree Ranch Weather Statistics - January 2008

DeviceID	4932	4932	4932	4928	4928	4928	4931	4931	4924	4933
StatType	max	mean	min	max	mean	min	max	min	max	max
DataType	temp	temp	temp	dewpnt	dewpnt	dewpnt	rhumid	rhumid	pkwind	solrad
Units	DegF	DegF	DegF	degF	degF	degF	rh%	rh%	mph	wsqm

Daily Sensor Statistics

01/31/08	52	41	33	23	11	3	56	17	15	621
01/30/08	48	41	35	35	24	10	85	30	19	253
01/29/08	53	44	35	34	23	14	83	21	12	610
01/28/08	53	48	45	47	43	35	100	62	22	637
01/27/08	57	51	45	54	45	28	100	32	20	33
01/26/08	64	55	46	34	30	28	52	28	11	615
01/25/08	58	48	38	40	35	29	93	36	12	731
01/24/08	49	45	43	43	40	36	95	63	12	236
01/23/08	60	50	40	38	25	20	77	21	15	742
01/22/08	62	48	40	28	24	20	60	19	11	604
01/21/08	55	45	36	26	20	13	55	23	19	599
01/20/08	60	50	43	16	11	5	30	10	14	615
01/19/08	60	46	33	19	12	6	39	10	12	604
01/18/08	55	43	32	16	9	2	40	13	12	582
01/17/08	53	41	31	11	0	-8	34	8	27	588
01/16/08	56	46	36	24	12	-4	55	12	29	495
01/15/08	58	50	40	27	18	11	53	16	18	615
01/14/08	62	52	45	25	19	12	41	15	32	555
01/13/08	64	53	43	30	25	19	51	18	24	538
01/12/08	62	51	42	35	26	17	77	16	10	560
01/11/08	59	49	39	37	34	28	78	38	9	522
01/10/08	57	47	39	39	34	29	87	37	8	511
01/09/08	55	48	40	39	34	27	86	44	10	538
01/08/08	57	47	36	37	30	20	89	23	10	527
01/07/08	51	46	43	49	43	38	100	68	25	253
01/06/08	52	49	48	50	45	40	100	69	16	236
01/05/08	58	53	48	48	38	32	97	38	9	143
01/04/08	66	55	48	40	35	22	59	27	14	473
01/03/08	63	57	53	29	19	14	37	16	19	390
01/02/08	62	55	52	17	12	3	22	10	28	363
01/01/08	64	54	42	4	-2	-18	16	4	28	484

Summary: 66 49 31 54 25 -18 100 4 32 742

Sensor 4931 down 1/2 2142 to 1/3 0725.

**FCD of Maricopa County ALERT System**  
**Carefree Ranch Weather Statistics - February 2008**

DeviceID	4932	4932	4932	4928	4928	4928	4931	4931	4924	4933
StatType	max	mean	min	max	mean	min	max	min	max	max
DataType	temp	temp	temp	dewpnt	dewpnt	dewpnt	rhumid	rhumid	pkwind	solrad
Units	DegF	DegF	DegF	degF	degF	degF	rh%	rh%	mph	wsqm

Daily Sensor Statistics

02/29/08	78	64	52	35	30	27	43	16	12	764
02/28/08	75	63	52	32	27	22	39	13	11	758
02/27/08	76	64	55	33	24	18	44	12	16	758
02/26/08	73	62	55	32	25	21	38	16	20	747
02/25/08	67	56	44	42	36	27	80	28	15	720
02/24/08	63	56	51	34	29	23	52	26	9	275
02/23/08	60	50	38	41	34	24	98	27	12	725
02/22/08	52	47	44	42	38	33	92	52	18	280
02/21/08	55	46	38	41	37	35	94	52	12	819
02/20/08	61	53	45	43	38	34	88	41	17	709
02/19/08	65	55	47	39	33	26	70	27	11	742
02/18/08	65	53	42	41	37	32	84	34	8	632
02/17/08	59	47	36	41	38	34	95	45	10	681
02/16/08	49	43	40	42	40	38	100	71	8	286
02/15/08	48	44	40	42	37	25	100	41	17	231
02/14/08	57	51	48	35	30	23	62	32	16	731
02/13/08	67	58	48	35	31	26	49	21	13	703
02/12/08	70	61	52	36	28	22	52	18	11	670
02/11/08	68	58	48	38	35	31	58	27	11	665
02/10/08	75	61	50	37	31	24	52	14	9	698
02/09/08	72	57	43	37	26	15	59	14	7	659
02/08/08	64	51	39	39	33	21	73	25	9	659
02/07/08	57	47	36	33	29	24	72	36	9	637
02/06/08	52	41	32	29	25	9	74	37	10	637
02/05/08	50	39	30	30	26	19	85	29	10	648
02/04/08	50	40	33	44	36	29	98	70	25	220
02/03/08	50	44	38	44	35	28	91	56	28	165
02/02/08	57	46	37	30	26	22	65	30	11	610
02/01/08	55	45	36	26	20	13	61	21	11	615

Summary: 78 52 30 44 31 9 100 12 28 819

Sensor 4931 down most of 2/5 1819 to 2/6 0934; also 2/15 1936 to 2/16 0821. Sensors 4932 and 4928 down 2/15 2221 to 2/16 0821. Sensor 4933 down 2/6 0149-1019; also 2/16 0742-1526.

### FCD of Maricopa County ALERT System Carefree Ranch Weather Statistics - March 2008

DeviceID	4932	4932	4932	4928	4928	4928	4931	4931	4924	4933
StatType	max	mean	min	max	mean	min	max	min	max	max
DataType	temp	temp	temp	dewpnt	dewpnt	dewpnt	rhumid	rhumid	pkwind	solrad
Units	DegF	DegF	DegF	degF	degF	degF	rh%	rh%	mph	wsqm

Daily Sensor Statistics

03/31/08	69	57	45	30	26	22	51	17	14	885
03/30/08	70	62	55	39	33	25	55	19	24	879
03/29/08	76	65	52	36	31	26	49	18	21	874
03/28/08	76	66	54	30	27	22	36	13	15	868
03/27/08	76	66	54	34	28	19	46	11	17	868
03/26/08	76	66	52	32	22	15	35	10	18	868
03/25/08	79	68	55	31	22	14	34	8	15	874
03/24/08	79	68	59	31	25	13	29	10	20	863
03/23/08	81	68	58	23	9	2	23	5	26	868
03/22/08	79	67	53	25	18	6	24	8	16	841
03/21/08	78	67	56	25	20	15	29	10	20	852
03/20/08	74	63	51	29	24	21	36	13	13	835
03/19/08	72	59	47	28	23	17	40	12	11	885
03/18/08	67	54	40	29	26	20	61	19	18	830
03/17/08	57	45	37	35	31	26	87	32	15	918
03/16/08	51	43	36	30	25	18	78	28	19	929
03/15/08	64	54	45	24	15	5	44	10	20	929
03/14/08	72	61	49	33	24	5	50	6	26	819
03/13/08	74	62	51	34	30	27	43	18	13	874
03/12/08	75	64	52	33	30	25	40	16	12	819
03/11/08	74	63	51	33	27	22	39	16	14	813
03/10/08	72	61	51	29	24	21	35	15	13	852
03/09/08	73	60	52	31	26	20	41	13	21	791
03/08/08	65	55	45	25	21	16	39	16	14	791
03/07/08	67	54	41	23	17	12	35	12	12	791
03/06/08	61	51	41	21	11	-1	40	9	23	786
03/05/08	64	54	43	24	16	-1	43	9	25	780
03/04/08	64	53	43	25	20	15	41	16	13	868
03/03/08	64	50	41	22	13	8	36	11	25	780
03/02/08	64	55	45	37	20	-1	67	6	20	797
03/01/08	74	64	55	40	34	29	48	23	13	863
Summary:	81	60	36	40	23	-1	87	5	26	929

## FCD of Maricopa County ALERT System Carefree Ranch Weather Statistics - April 2008

DeviceID	4932	4932	4932	4928	4928	4928	4931	4931	4924	4933
StatType	max	mean	min	max	mean	min	max	min	max	max
DataType	temp	temp	temp	dewpnt	dewpnt	dewpnt	rhumid	rhumid	pkwind	solrad
Units	DegF	DegF	DegF	degF	degF	degF	rh%	rh%	mph	wsqm

### Daily Sensor Statistics

04/30/08	80	71	57	28	19	6	27	6	25	951
04/29/08	86	76	61	26	14	5	21	4	20	945
04/28/08	89	74	64	23	12	2	20	4	18	962
04/27/08	88	74	65	16	1	-9	12	2	29	962
04/26/08	89	77	60	20	11	-1	18	4	25	940
04/25/08	83	70	61	17	7	-4	12	5	28	956
04/24/08	77	66	53	35	26	-6	41	4	21	912
04/23/08	77	69	57	29	22	13	29	12	22	918
04/22/08	81	68	52	20	13	4	24	5	15	940
04/21/08	76	63	50	30	18	9	41	7	17	929
04/20/08	74	63	51	32	21	12	40	9	19	940
04/19/08	79	68	56	25	15	5	25	6	21	907
04/18/08	82	66	48	22	15	8	27	5	12	940
04/17/08	71	58	44	22	10	2	30	9	19	934
04/16/08	73	64	55	23	13	-2	23	5	28	912
04/15/08	81	72	57	27	15	3	30	5	22	940
04/14/08	89	77	68	22	15	7	13	5	18	934
04/13/08	86	74	60	23	15	9	16	5	20	956
04/12/08	81	67	52	22	11	6	21	6	21	934
04/11/08	78	63	52	23	16	8	25	7	15	929
04/10/08	69	59	47	21	14	8	32	9	21	923
04/09/08	64	57	50	31	24	19	40	17	20	940
04/08/08	74	64	52	31	25	13	40	11	20	901
04/07/08	73	63	55	39	32	28	52	19	21	907
04/06/08	75	64	51	35	28	23	46	14	15	885
04/05/08	73	63	50	31	19	12	40	9	18	890
04/04/08	75	64	52	32	17	7	39	6	17	912
04/03/08	70	61	48	34	29	19	45	21	20	879
04/02/08	73	63	50	29	22	18	37	11	19	890
04/01/08	74	62	48	29	22	15	41	10	18	923

Summary: 89 67 44 39 17 -9 52 2 29 962

Sensor 4931 down 4/22 1646 to 4/23 0946. Sensor 4932 down most of 4/22 1231 to 4/23 0816. Sensor 4928 down 4/22 1646 to 4/23 0731.

### FCD of Maricopa County ALERT System Carefree Ranch Weather Statistics - May 2008

DeviceID	4932	4932	4932	4928	4928	4928	4931	4931	4924	4933
StatType	max	mean	min	max	mean	min	max	min	max	max
DataType	temp	temp	temp	dewpnt	dewpnt	dewpnt	rhumid	rhumid	pkwind	solrad
Units	DegF	DegF	DegF	degF	degF	degF	rh%	rh%	mph	wsqm

Daily Sensor Statistics

05/31/08	91	78	62	36	24	16	25	6	13	984
05/30/08	87	74	58	29	22	15	25	7	14	984
05/29/08	84	73	58	37	28	21	39	10	16	967
05/28/08	81	71	57	36	30	26	40	14	20	967
05/27/08	82	70	55	39	34	27	55	13	13	962
05/26/08	75	62	50	43	38	31	75	22	14	1093
05/25/08	73	62	49	45	40	36	78	26	17	989
05/24/08	66	55	49	47	43	40	88	44	14	1159
05/23/08	58	49	45	50	45	41	100	65	16	434
05/22/08	67	58	45	45	34	24	97	20	29	934
05/21/08	82	76	67	38	28	13	27	9	26	1027
05/20/08	97	86	68	44	34	28	33	9	18	956
05/19/08	101	87	69	43	31	23	32	7	22	962
05/18/08	96	84	67	38	32	26	34	8	13	967
05/17/08	90	77	60	46	39	32	51	14	16	956
05/16/08	89	74	62	40	36	29	41	12	23	984
05/15/08	86	72	59	40	35	31	44	13	23	1066
05/14/08	78	66	51	42	37	30	70	20	19	956
05/13/08	70	61	52	47	37	25	66	18	23	1033
05/12/08	81	72	55	35	22	9	24	9	25	951
05/11/08	86	76	61	28	22	13	25	7	16	967
05/10/08	86	73	55	32	26	15	30	10	12	929
05/09/08	84	72	60	30	22	15	30	9	13	967
05/08/08	81	70	60	35	28	21	40	10	15	962
05/07/08	76	66	52	42	36	31	54	22	17	945
05/06/08	76	66	55	39	32	25	46	18	17	934
05/05/08	82	71	57	30	25	20	30	11	21	956
05/04/08	84	73	57	27	19	13	24	6	18	967
05/03/08	82	70	60	23	12	5	21	5	13	962
05/02/08	79	67	57	20	6	0	21	5	25	967
05/01/08	76	67	55	36	15	-5	47	4	19	951

Summary:      101          70          45          50          29          -5          100          4          29          1159

Sensor 4932 down 5/28 1359-2129.



**FCD of Maricopa County ALERT System**  
**Carefree Ranch Weather Statistics - June 2008**

DeviceID	4932	4932	4932	4928	4928	4928	4931	4931	4924	4933
StatType	max	mean	min	max	mean	min	max	min	max	max
DataType	temp	temp	temp	dewpnt	dewpnt	dewpnt	rhumid	rhumid	pkwind	solrad
Units	DegF	DegF	DegF	degF	degF	degF	rh%	rh%	mph	wsqm

Daily Sensor Statistics

06/30/08	102	91	80	50	46	43	32	16	14	890
06/29/08	105	91	79	46	40	33	29	8	24	967
06/28/08	102	90	74	47	38	33	33	9	20	901
06/27/08	99	87	73	52	43	33	42	12	13	940
06/26/08	99	87	74	52	47	34	43	11	16	967
06/25/08	99	87	74	52	41	28	37	13	20	956
06/24/08	101	89	72	43	36	27	30	7	17	956
06/23/08	101	90	74	48	35	24	31	7	22	962
06/22/08	101	91	79	48	41	28	29	9	15	945
06/21/08	106	94	79	33	23	10	15	3	16	962
06/20/08	107	94	78	34	17	8	14	4	14	978
06/19/08	103	90	71	32	21	12	19	4	15	973
06/18/08	102	91	79	47	28	4	28	3	20	973
06/17/08	103	92	78	50	41	36	28	10	18	945
06/16/08	103	91	74	45	39	33	29	9	18	951
06/15/08	102	90	76	42	33	25	23	7	19	956
06/14/08	102	89	73	38	25	16	23	5	17	973
06/13/08	98	86	71	32	24	15	22	5	13	978
06/12/08	92	79	63	38	28	14	35	5	14	978
06/11/08	90	81	67	37	32	27	30	10	18	962
06/10/08	96	86	71	41	28	21	25	6	20	973
06/09/08	96	85	71	37	28	23	29	7	15	973
06/08/08	92	80	62	40	32	27	35	11	14	956
06/07/08	91	80	64	42	35	26	42	12	17	962
06/06/08	89	77	62	32	27	21	30	8	14	973
06/05/08	83	72	60	39	30	21	43	10	18	973
06/04/08	84	75	64	40	29	20	33	11	30	813
06/03/08	88	78	62	39	22	8	29	5	18	978
06/02/08	91	80	65	39	29	21	29	8	20	956
06/01/08	93	81	64	34	23	17	21	6	17	989
Summary:	107	86	60	52	32	4	43	3	30	989

**FCD of Maricopa County ALERT System**  
**Carefree Ranch Weather Statistics - July 2008**

DeviceID	4932	4932	4932	4928	4928	4928	4931	4931	4924	4933
StatType	max	mean	min	max	mean	min	max	min	max	max
DataType	temp	temp	temp	dewpnt	dewpnt	dewpnt	rhumid	rhumid	pkwind	solrad
Units	DegF	DegF	DegF	degF	degF	degF	rh%	rh%	mph	wsqm

Daily Sensor Statistics

07/31/08	105	92	76	50	43	39	37	10	17	934
07/30/08	100	89	75	49	41	38	39	12	11	940
07/29/08	98	87	73	42	37	30	29	14	12	934
07/28/08	96	85	72	51	38	30	41	10	17	951
07/27/08	93	85	75	63	52	45	56	21	16	934
07/26/08	96	85	76	70	62	58	71	31	21	962
07/25/08	98	88	76	63	57	49	62	24	25	945
07/24/08	102	92	81	58	53	46	47	19	27	918
07/23/08	100	88	77	63	56	46	63	20	14	929
07/22/08	98	88	76	65	60	53	66	24	15	962
07/21/08	95	86	75	66	62	58	72	30	15	1104
07/20/08	91	80	72	66	63	60	84	39	12	1027
07/19/08	94	86	77	61	57	52	56	29	15	923
07/18/08	101	92	77	59	49	43	45	14	17	995
07/17/08	101	90	75	58	52	47	52	17	15	940
07/16/08	99	88	74	62	55	49	66	20	19	973
07/15/08	96	85	74	67	61	53	79	26	15	984
07/14/08	86	78	68	71	65	60	91	43	24	885
07/13/08	90	78	72	70	65	58	91	43	25	1110
07/12/08	92	81	71	68	64	58	92	34	15	967
07/11/08	87	76	68	70	66	61	100	44	12	780
07/10/08	94	83	66	67	61	58	99	32	27	1093
07/09/08	100	88	77	61	55	50	51	20	16	967
07/08/08	101	88	76	55	52	49	43	21	15	945
07/07/08	98	85	74	61	53	41	63	14	22	940
07/06/08	98	88	75	63	57	50	64	21	20	934
07/05/08	97	86	73	60	56	53	58	23	16	934
07/04/08	98	87	67	79	57	50	98	25	26	907
07/03/08	101	90	81	58	51	42	40	20	24	923
07/02/08	103	91	76	52	45	37	36	11	19	934
07/01/08	104	91	81	53	47	41	34	14	28	929

Summary: 105 86 66 79 55 30 100 10 28 1110

Sensor 4924 down most of 7/29 1045 to 7/31 1109.

## FCD of Maricopa County ALERT System Carefree Ranch Weather Statistics - August 2008

DeviceID	4932	4932	4932	4928	4928	4928	4931	4931	4924	4933
StatType	max	mean	min	max	mean	min	max	min	max	max
DataType	temp	temp	temp	dewpnt	dewpnt	dewpnt	rhumid	rhumid	pkwind	solrad
Units	DegF	DegF	DegF	degF	degF	degF	rh%	rh%	mph	wsqm

### Daily Sensor Statistics

08/31/08	85	77	69	66	62	57	92	42	18	1077
08/30/08	90	81	74	67	61	57	79	38	18	1016
08/29/08	96	84	64	67	63	56	93	29	17	901
08/28/08	93	82	72	67	65	62	78	40	21	857
08/27/08	91	80	72	69	66	62	91	43	14	973
08/26/08	86	76	67	69	64	62	100	49	12	1214
08/25/08	96	84	66	66	56	47	100	25	25	967
08/24/08	101	90	80	56	51	47	39	20	21	885
08/23/08	101	89	75	54	49	43	48	14	14	896
08/22/08	99	88	77	53	47	42	43	14	14	901
08/21/08	98	87	74	52	45	40	39	14	15	912
08/20/08	98	86	73	55	48	40	52	14	16	912
08/19/08	96	86	74	57	53	47	55	20	18	907
08/18/08	96	85	74	59	56	53	55	26	19	890
08/17/08	95	85	75	56	53	49	51	26	21	896
08/16/08	95	86	74	61	56	51	58	27	18	896
08/15/08	93	82	69	64	59	42	85	27	22	1187
08/14/08	95	82	69	65	59	53	88	31	21	912
08/13/08	95	84	75	64	61	56	66	30	12	725
08/12/08	100	88	76	65	50	45	51	17	14	901
08/11/08	101	88	76	62	53	45	61	15	15	912
08/10/08	97	85	73	65	60	54	76	25	19	901
08/09/08	93	83	73	65	62	57	75	30	15	1049
08/08/08	93	81	69	68	62	57	95	33	19	901
08/07/08	101	87	69	69	58	52	99	20	40	918
08/06/08	100	86	69	68	59	51	97	21	19	967
08/05/08	99	87	69	69	57	53	98	22	23	934
08/04/08	94	85	76	62	59	56	60	32	16	852
08/03/08	96	87	79	62	58	52	56	24	17	901
08/02/08	98	90	80	58	53	49	38	22	18	945
08/01/08	105	94	81	53	47	42	35	12	28	923

Summary: 105 85 64 69 56 40 100 12 40 1214

Sensor 4931 down 8/12 0900-1845.

**FCD of Maricopa County ALERT System**  
**Carefree Ranch Weather Statistics - September 2008**

DeviceID	4932	4932	4932	4928	4928	4928	4931	4931	4924	4933
StatType	max	mean	min	max	mean	min	max	min	max	max
DataType	temp	temp	temp	dewpnt	dewpnt	dewpnt	rhumid	rhumid	pkwind	solrad
Units	DegF	DegF	DegF	degF	degF	degF	rh%	rh%	mph	wsqm

Daily Sensor Statistics

09/30/08	92	81	74	44	38	35	29	15	19	764
09/29/08	91	82	75	40	35	28	26	12	21	786
09/28/08	93	83	74	46	39	30	36	12	17	791
09/27/08	93	82	69	53	47	43	50	19	24	775
09/26/08	94	83	74	53	46	38	48	14	15	841
09/25/08	94	84	77	48	40	30	32	11	23	797
09/24/08	99	86	72	45	40	36	39	11	14	802
09/23/08	93	82	69	50	45	38	49	14	13	813
09/22/08	91	80	67	55	47	41	63	20	18	830
09/21/08	91	81	69	56	48	43	51	20	17	819
09/20/08	93	82	70	54	51	47	52	24	13	874
09/19/08	93	82	70	54	47	42	51	17	13	830
09/18/08	93	81	69	53	47	42	51	18	12	901
09/17/08	91	80	69	54	48	41	59	19	13	863
09/16/08	89	79	71	53	48	45	51	22	23	830
09/15/08	91	82	74	50	43	32	40	16	20	841
09/14/08	98	83	68	49	35	19	38	6	21	852
09/13/08	91	78	64	51	44	33	57	13	13	852
09/12/08	86	76	64	52	49	47	62	27	14	835
09/11/08	89	76	64	58	51	42	71	21	19	863
09/10/08	89	79	69	62	54	44	64	29	25	989
09/09/08	91	82	76	53	50	47	44	26	24	857
09/08/08	96	84	77	55	47	42	37	15	14	808
09/07/08	98	88	77	44	39	32	27	11	15	1016
09/06/08	100	89	74	53	37	31	33	9	11	874
09/05/08	99	86	73	54	40	32	35	9	13	879
09/04/08	97	85	73	56	46	38	45	14	13	874
09/03/08	95	84	72	59	53	49	60	22	13	868
09/02/08	97	84	72	62	56	49	70	21	11	912
09/01/08	89	78	69	67	63	58	94	38	11	967
Summary:	100	82	64	67	46	19	94	6	25	1016

### FCD of Maricopa County ALERT System Coyote Wash Weather Statistics - October 2007

DeviceID	5267	5267	5267	5264	5264	5264	5266	5266	5259	5268
StatType	max	mean	min	max	mean	min	max	min	max	max
DataType	temp	temp	temp	dewpnt	dewpnt	dewpnt	rhumid	rhumid	pkwind	solrad
Units	DegF	DegF	DegF	degF	degF	degF	rh%	rh%	mph	wsqm

Daily Sensor Statistics

10/31/07	88	71	55	34	30	24	38	10	9	692
10/30/07	88	73	57	34	28	22	34	12	16	681
10/29/07	93	77	60	34	26	22	27	8	14	698
10/28/07	96	80	66	30	27	23	24	7	13	676
10/27/07	94	76	60	29	27	24	26	8	11	786
10/26/07	93	75	58	29	27	25	29	9	13	709
10/25/07	94	75	59	28	25	23	26	8	16	720
10/24/07	93	76	56	27	25	22	27	8	23	714
10/23/07	91	72	52	25	17	8	21	7	11	725
10/22/07	82	67	51	13	5	-4	15	4	18	736
10/21/07	79	72	59	34	4	-10	22	3	28	703
10/20/07	93	77	57	34	30	26	32	9	17	742
10/19/07	96	77	59	31	28	24	29	8	10	769
10/18/07	86	71	54	37	29	24	41	10	19	742
10/17/07	81	69	52	41	36	30	54	14	17	736
10/16/07	83	71	56	39	33	30	38	14	22	742
10/15/07	89	74	57	37	32	30	38	12	13	758
10/14/07	88	73	58	43	36	30	50	13	18	753
10/13/07	82	70	55	42	34	22	41	18	17	731
10/12/07	91	77	57	27	20	16	21	7	16	769
10/11/07	94	76	56	25	19	12	25	5	12	791
10/10/07	93	77	57	26	19	15	20	5	14	802
10/09/07	93	77	59	33	24	10	32	5	12	791
10/08/07	93	77	55	32	23	13	23	5	20	890
10/07/07	84	71	57	23	18	8	23	5	14	808
10/06/07	76	67	55	32	22	12	39	8	21	813
10/05/07	87	78	63	60	49	26	62	16	22	786
10/04/07	96	83	74	68	59	54	82	26	22	918
10/03/07	97	85	71	59	56	52	54	26	15	1011
10/02/07	96	83	68	58	54	50	60	26	10	830
10/01/07	91	82	74	58	49	40	50	20	15	495
Summary:	97	75	51	68	29	-10	82	3	28	1011

## FCD of Maricopa County ALERT System Coyote Wash Weather Statistics - November 2007

DeviceID	5267	5267	5267	5264	5264	5264	5266	5266	5259	5268
StatType	max	mean	min	max	mean	min	max	min	max	max
DataType	temp	temp	temp	dewpnt	dewpnt	dewpnt	rhumid	rhumid	pkwind	solrad
Units	DegF	DegF	DegF	degF	degF	degF	rh%	rh%	mph	wsqm

### Daily Sensor Statistics

11/30/07	65	62	56	63	51	21	99	20	33	99
11/29/07	75	64	55	21	15	10	20	9	8	467
11/28/07	77	62	48	23	15	6	31	6	14	593
11/27/07	74	59	45	26	21	16	35	12	9	495
11/26/07	70	55	45	25	22	20	38	14	8	429
11/25/07	69	54	38	27	15	-1	29	12	9	582
11/24/07	74	58	44	18	5	-2	22	4	15	593
11/23/07	69	56	40	17	11	5	25	7	16	593
11/22/07	75	62	50	25	18	13	23	12	13	588
11/21/07	82	65	50	31	25	17	40	14	12	725
11/20/07	83	65	50	31	29	26	43	14	9	703
11/19/07	91	70	55	31	28	25	35	9	9	610
11/18/07	89	70	52	36	32	29	46	12	7	615
11/17/07	87	70	55	37	34	31	45	15	9	604
11/16/07	88	71	55	40	34	31	42	16	7	593
11/15/07	85	70	60	37	33	30	38	15	19	626
11/14/07	89	73	57	39	36	32	47	13	9	615
11/13/07	90	73	59	42	37	35	47	14	9	621
11/12/07	84	69	56	44	37	32	52	16	13	615
11/11/07	79	66	52	44	36	31	49	20	13	621
11/10/07	81	69	57	45	37	30	42	21	14	626
11/09/07	83	69	57	39	33	25	42	12	9	346
11/08/07	93	75	60	36	34	32	38	12	9	637
11/07/07	93	76	62	34	30	27	28	11	16	670
11/06/07	95	76	59	31	28	25	28	9	13	654
11/05/07	95	77	62	30	27	24	25	8	10	665
11/04/07	95	77	59	31	26	23	25	8	10	659
11/03/07	90	75	56	38	26	23	27	10	10	659
11/02/07	87	70	54	31	26	24	34	10	9	753
11/01/07	89	72	55	31	29	25	37	10	11	687

Summary: 95 68 38 63 28 -2 99 4 33 753

Sensors 5259, 5267 and 5268 down 11/3 1137-2100. Sensor 5266 down 11/3 1137-1752.

## FCD of Maricopa County ALERT System Coyote Wash Weather Statistics - December 2007

DeviceID	5267	5267	5267	5264	5264	5264	5266	5266	5259	5268
StatType	max	mean	min	max	mean	min	max	min	max	max
DataType	temp	temp	temp	dewpnt	dewpnt	dewpnt	rhumid	rhumid	pkwind	solrad
Units	DegF	DegF	DegF	degF	degF	degF	rh%	rh%	mph	wsqm

### Daily Sensor Statistics

12/31/07	69	53	38	29	24	14	60	15	18	555
12/30/07	64	47	33	23	19	16	55	15	7	549
12/29/07	58	45	31	19	15	12	52	14	8	533
12/28/07	56	45	35	20	11	6	42	12	8	538
12/27/07	52	45	38	21	12	5	42	14	25	533
12/26/07	56	43	29	16	11	5	50	10	12	544
12/25/07	59	51	44	25	12	-1	44	7	31	549
12/24/07	68	53	40	29	25	21	55	17	8	544
12/23/07	68	50	34	25	18	13	45	12	11	538
12/22/07	58	46	38	15	12	7	34	12	18	544
12/21/07	57	52	45	41	27	13	76	19	32	538
12/20/07	66	52	38	39	37	35	90	34	9	522
12/19/07	66	52	39	38	34	31	80	29	11	522
12/18/07	66	50	38	32	30	27	78	22	8	533
12/17/07	64	51	37	35	29	27	70	24	9	538
12/16/07	62	49	36	32	24	16	59	16	6	544
12/15/07	60	47	34	28	20	14	63	15	11	538
12/14/07	60	49	39	31	25	16	73	17	21	533
12/13/07	67	52	43	34	30	23	68	20	8	544
12/12/07	63	49	39	41	36	32	98	31	8	538
12/11/07	57	48	40	45	42	39	98	56	13	566
12/10/07	60	50	38	41	39	36	93	47	13	434
12/09/07	61	49	39	43	39	34	92	38	13	709
12/08/07	57	53	45	53	38	34	86	46	16	621
12/07/07	64	61	58	61	55	48	95	59	26	88
12/06/07	70	58	47	48	44	38	93	32	14	571
12/05/07	76	59	46	49	44	40	84	30	8	593
12/04/07	81	63	49	48	38	31	79	16	8	566
12/03/07	75	60	48	37	33	26	59	16	12	566
12/02/07	62	51	40	40	35	24	93	22	9	560
12/01/07	67	59	48	59	48	34	99	41	29	615

Summary: 81 51 29 61 29 -1 99 7 32 709

Sensors 5266, 5267 and 5264 down most of 12/17 1015 to 12/18 0800.

**FCD of Maricopa County ALERT System**  
**Coyote Wash Weather Statistics - January 2008**

DeviceID	5267	5267	5267	5264	5264	5264	5266	5266	5259	5268
StatType	max	mean	min	max	mean	min	max	min	max	max
DataType	temp	temp	temp	dewpnt	dewpnt	dewpnt	rhumid	rhumid	pkwind	solrad
Units	DegF	DegF	DegF	degF	degF	degF	rh%	rh%	mph	wsqm

Daily Sensor Statistics

01/31/08	55	45	34	31	18	11	69	15	12	643
01/30/08	58	46	34	38	29	17	90	25	20	654
01/29/08	60	49	40	35	29	21	75	23	11	632
01/28/08	62	55	45	54	45	32	97	47	23	692
01/27/08	57	54	51	56	52	42	99	63	11	82
01/26/08	67	53	40	44	39	35	88	35	9	582
01/25/08	63	51	40	49	43	37	99	41	10	533
01/24/08	54	50	45	49	43	38	99	61	13	187
01/23/08	64	51	37	40	32	29	82	27	13	610
01/22/08	65	49	36	36	32	29	80	30	8	599
01/21/08	60	46	31	34	26	20	74	27	12	588
01/20/08	64	47	34	23	19	13	56	12	13	604
01/19/08	62	48	36	23	18	12	49	12	9	599
01/18/08	62	47	36	20	12	4	37	9	8	593
01/17/08	55	43	34	15	5	-1	43	8	15	588
01/16/08	62	50	40	31	18	7	59	11	20	522
01/15/08	68	52	37	30	25	20	65	16	8	582
01/14/08	72	58	48	28	25	16	44	11	16	577
01/13/08	70	58	48	36	30	24	66	16	18	571
01/12/08	68	53	38	42	35	25	88	20	10	560
01/11/08	69	54	42	45	38	34	85	33	8	560
01/10/08	67	52	42	44	41	38	95	39	10	566
01/09/08	66	53	42	45	42	36	93	38	9	555
01/08/08	61	51	39	47	41	36	95	43	9	560
01/07/08	60	53	46	52	47	41	97	57	22	615
01/06/08	63	57	54	55	48	40	99	44	18	231
01/05/08	63	58	52	50	42	36	73	40	12	176
01/04/08	71	57	46	42	35	24	63	28	11	758
01/03/08	65	56	44	30	23	18	45	15	12	374
01/02/08	69	57	45	22	14	7	36	10	21	549
01/01/08	70	53	40	15	7	-4	34	5	13	533
Summary:	72	52	31	56	31	-4	99	5	23	758



**FCD of Maricopa County ALERT System**  
**Coyote Wash Weather Statistics - February 2008**

DeviceID	5267	5267	5267	5264	5264	5264	5266	5266	5259	5268
StatType	max	mean	min	max	mean	min	max	min	max	max
DataType	temp	temp	temp	dewpnt	dewpnt	dewpnt	rhumid	rhumid	pkwind	solrad
Units	DegF	DegF	DegF	degF	degF	degF	rh%	rh%	mph	wsqm

Daily Sensor Statistics

02/29/08	84	64	49	40	34	27	60	12	10	808
02/28/08	83	65	48	41	34	27	62	13	9	797
02/27/08	82	64	46	38	32	25	61	13	14	786
02/26/08	78	64	51	39	33	28	54	17	14	775
02/25/08	76	61	48	45	37	28	77	17	15	786
02/24/08	70	58	48	45	43	39	85	36	9	560
02/23/08	65	53	39	46	40	33	96	32	9	830
02/22/08	55	50	45	49	45	39	98	68	8	126
02/21/08	65	54	38	41	38	35	91	35	19	896
02/20/08	69	58	48	45	41	34	84	34	23	808
02/19/08	74	57	45	41	37	32	72	27	9	725
02/18/08	70	55	40	47	40	37	89	34	6	654
02/17/08	67	52	38	45	40	35	98	35	12	714
02/16/08	62	49	39	50	42	39	99	46	11	725
02/15/08	58	51	43	46	37	20	96	28	14	901
02/14/08	66	57	48	32	23	14	36	14	30	632
02/13/08	73	62	48	39	35	29	52	23	22	346
02/12/08	79	63	52	39	33	28	59	15	10	703
02/11/08	80	63	46	42	36	31	63	17	10	703
02/10/08	80	63	47	40	35	28	64	15	7	687
02/09/08	76	60	45	39	31	24	68	15	10	687
02/08/08	72	55	38	40	35	28	79	19	13	648
02/07/08	67	51	36	35	30	24	76	25	9	670
02/06/08	60	46	31	34	28	25	84	28	10	643
02/05/08	58	47	38	30	25	20	73	21	16	665
02/04/08	58	50	43	48	35	22	93	36	30	791
02/03/08	60	51	38	45	40	33	87	46	29	615
02/02/08	63	48	35	36	32	29	86	29	11	637
02/01/08	61	47	34	34	26	20	83	25	8	637

Summary: 84 56 31 50 35 14 99 12 30 901

Sensor 5259 down most of 2/14 0306-1543. Sensor 5266 down 2/13 0036-0921;also 2/13 2106 to 2/14 0758. Sensor 5267 down 2/13 0251-0851; also 2/13 2351 to 2/14 0758. Sensor 5264 down 2/13 0251-1021; also 2/13 2351 to 2/14 0758. Sensor 5268 down 2/13 0336-1536; also most of 2/13 2306 to 2/14 1413.

## FCD of Maricopa County ALERT System Coyote Wash Weather Statistics - March 2008

DeviceID	5267	5267	5267	5264	5264	5264	5266	5266	5259	5268
StatType	max	mean	min	max	mean	min	max	min	max	max
DataType	temp	temp	temp	dewpnt	dewpnt	dewpnt	rhumid	rhumid	pkwind	solrad
Units	DegF	DegF	DegF	degF	degF	degF	rh%	rh%	mph	wsqm

### Daily Sensor Statistics

03/31/08	79	62	44	31	23	8	52	7	13	907
03/30/08	79	69	57	41	32	23	50	12	25	901
03/29/08	83	71	54	38	32	28	43	15	19	901
03/28/08	86	72	51	30	26	19	35	11	16	901
03/27/08	86	70	52	33	25	15	43	7	17	912
03/26/08	89	71	52	30	21	13	28	7	17	896
03/25/08	89	72	52	27	19	7	32	4	17	890
03/24/08	88	71	52	27	21	13	24	7	20	890
03/23/08	88	72	55	17	9	-1	18	3	15	901
03/22/08	90	73	56	21	14	-1	22	3	20	879
03/21/08	88	71	54	26	17	-4	34	3	13	890
03/20/08	85	67	47	29	24	20	45	9	14	863
03/19/08	81	62	44	30	25	17	55	9	13	945
03/18/08	79	60	41	30	25	17	67	9	14	874
03/17/08	66	52	37	40	32	23	97	19	16	1055
03/16/08	56	49	41	44	33	22	96	30	20	989
03/15/08	75	63	50	27	11	0	29	5	22	857
03/14/08	83	69	50	38	23	5	52	5	23	852
03/13/08	86	68	51	37	28	24	42	11	14	901
03/12/08	86	69	51	29	25	20	37	9	14	912
03/11/08	84	68	50	29	24	18	38	8	11	846
03/10/08	82	66	48	30	26	21	47	9	10	857
03/09/08	79	64	50	33	29	22	43	14	16	824
03/08/08	76	60	44	30	21	17	42	10	18	824
03/07/08	74	58	40	20	17	11	41	8	12	830
03/06/08	69	56	43	19	13	9	35	8	17	813
03/05/08	72	56	38	29	16	3	50	8	24	813
03/04/08	76	57	40	25	19	13	48	10	10	863
03/03/08	68	56	45	24	15	12	37	11	19	802
03/02/08	68	59	46	35	18	-6	66	4	36	802
03/01/08	82	67	53	46	34	27	53	16	14	775
Summary:	90	65	37	46	22	-6	97	3	36	1055

## FCD of Maricopa County ALERT System Coyote Wash Weather Statistics - April 2008

DeviceID	5267	5267	5267	5264	5264	5264	5266	5266	5259	5268
StatType	max	mean	min	max	mean	min	max	min	max	max
DataType	temp	temp	temp	dewpnt	dewpnt	dewpnt	rhumid	rhumid	pkwind	solrad
Units	DegF	DegF	DegF	degF	degF	degF	rh%	rh%	mph	wsqm

### Daily Sensor Statistics

04/30/08	89	78	62	33	17	3	23	4	25	984
04/29/08	96	81	60	19	8	-2	12	2	23	989
04/28/08	95	76	55	10	3	-4	10	2	18	1005
04/27/08	93	78	58	7	-5	-16	9	1	18	989
04/26/08	96	82	65	12	6	-2	8	4	22	973
04/25/08	91	76	62	6	-1	-9	8	2	14	995
04/24/08	87	73	51	32	18	-15	37	2	18	956
04/23/08	88	75	56	31	23	15	24	8	18	967
04/22/08	90	73	51	18	7	-1	13	3	14	978
04/21/08	85	68	48	26	18	4	29	7	15	967
04/20/08	85	72	55	31	21	10	38	6	25	962
04/19/08	88	73	54	31	11	-1	22	3	22	890
04/18/08	89	70	48	13	8	2	18	4	12	984
04/17/08	79	65	50	9	6	-1	15	4	19	967
04/16/08	81	69	50	20	9	0	23	5	25	956
04/15/08	91	78	55	23	11	0	20	3	24	989
04/14/08	96	79	57	19	10	-1	18	3	16	973
04/13/08	93	73	59	14	11	0	17	4	15	984
04/12/08	87	74	52	11	6	1	17	4	16	967
04/11/08	85	70	51	18	14	4	23	5	20	962
04/10/08	77	67	56	22	14	10	20	7	22	951
04/09/08	76	66	57	31	25	18	31	13	20	918
04/08/08	83	69	50	28	21	12	29	7	21	934
04/07/08	84	71	53	37	27	15	42	7	19	940
04/06/08	84	70	50	33	27	23	39	11	18	912
04/05/08	84	68	49	25	19	13	25	8	18	923
04/04/08	86	70	52	19	6	-9	22	2	15	956
04/03/08	82	69	51	34	27	19	35	14	18	945
04/02/08	83	68	48	27	20	11	32	7	21	918
04/01/08	82	66	45	23	17	13	28	8	18	973

Summary: 96 72 45 37 13 -16 42 1 25 1005

Sensor 5266 down most of 4/12 1454 to 4/13 2109. Sensor 5267 down most of 4/12 1054 to 4/13 1039. Sensor 5264 down 4/12 1454 to 4/13 1109.

## FCD of Maricopa County ALERT System Coyote Wash Weather Statistics - May 2008

DeviceID	5267	5267	5267	5264	5264	5264	5266	5266	5259	5268
StatType	max	mean	min	max	mean	min	max	min	max	max
DataType	temp	temp	temp	dewpnt	dewpnt	dewpnt	rhumid	rhumid	pkwind	solrad
Units	DegF	DegF	DegF	degF	degF	degF	rh%	rh%	mph	wsqm

### Daily Sensor Statistics

05/31/08	98	84	62	36	19	5	36	3	15	1027
05/30/08	96	81	60	34	19	11	27	4	12	1011
05/29/08	91	79	62	42	27	7	44	5	18	1000
05/28/08	90	77	59	44	32	22	57	8	20	995
05/27/08	88	74	55	45	36	29	70	12	14	995
05/26/08	81	70	55	50	41	32	82	18	15	989
05/25/08	77	66	50	50	44	37	89	24	15	1000
05/24/08	69	61	54	53	47	42	91	39	19	357
05/23/08	62	57	52	55	47	43	95	52	19	396
05/22/08	77	70	56	47	28	18	71	11	26	1077
05/21/08	92	84	75	32	24	14	16	6	31	1236
05/20/08	108	95	72	38	30	20	21	5	27	995
05/19/08	112	96	72	30	24	18	15	4	19	995
05/18/08	107	90	66	34	27	22	25	5	16	995
05/17/08	101	86	64	43	35	28	38	7	18	989
05/16/08	94	82	67	41	38	35	36	12	22	1038
05/15/08	94	80	62	38	31	23	26	9	21	1187
05/14/08	91	75	53	36	28	18	47	7	21	1093
05/13/08	77	71	61	41	37	30	45	17	25	1115
05/12/08	91	80	60	31	22	9	16	6	22	973
05/11/08	96	82	60	27	20	11	23	4	20	984
05/10/08	95	79	56	32	23	14	32	5	14	973
05/09/08	91	78	61	28	20	8	26	5	22	1099
05/08/08	91	78	55	33	25	16	36	6	17	1000
05/07/08	86	75	60	48	37	26	63	11	17	978
05/06/08	84	72	60	43	35	26	44	15	20	989
05/05/08	90	77	56	30	23	19	22	7	28	995
05/04/08	92	78	57	20	15	9	17	4	28	989
05/03/08	91	74	54	14	6	-1	12	3	22	1000
05/02/08	85	71	57	5	1	-4	9	4	19	995
05/01/08	83	72	56	38	9	-15	40	2	22	984

Summary: 112 77 50 55 27 -15 95 2 31 1236

Sensor 5266 down 5/15 1338-2208. Sensor 5267 down most of 5/15 1123 to 5/16 0123. Sensor 5264 down 5/15 1338-2238.

**FCD of Maricopa County ALERT System**  
**Coyote Wash Weather Statistics - June 2008**

DeviceID	5267	5267	5267	5264	5264	5264	5266	5266	5259	5268
StatType	max	mean	min	max	mean	min	max	min	max	max
DataType	temp	temp	temp	dewpnt	dewpnt	dewpnt	rhumid	rhumid	pkwind	solrad
Units	DegF	DegF	DegF	degF	degF	degF	rh%	rh%	mph	wsqm

Daily Sensor Statistics

06/30/08	110	99	84	50	45	41	27	10	15	896
06/29/08	115	100	81	46	38	30	27	6	16	1016
06/28/08	111	97	78	44	36	31	27	7	17	995
06/27/08	107	93	74	55	40	25	44	6	20	989
06/26/08	105	94	74	55	27	8	35	2	17	1066
06/25/08	106	95	76	53	37	5	30	3	23	978
06/24/08	108	95	74	49	35	17	23	4	23	984
06/23/08	110	99	79	39	30	19	20	4	25	1000
06/22/08	111	99	79	51	35	19	31	3	24	978
06/21/08	114	99	75	25	12	2	8	2	19	1005
06/20/08	116	100	84	9	1	-3	5	1	12	1022
06/19/08	114	97	72	18	8	-4	11	2	16	1011
06/18/08	113	99	84	40	20	-5	18	1	19	1022
06/17/08	112	100	81	52	43	31	31	8	19	978
06/16/08	112	99	76	48	40	29	26	6	20	989
06/15/08	112	98	78	41	29	20	16	4	26	995
06/14/08	111	95	74	34	24	12	18	4	19	1005
06/13/08	107	91	71	31	18	5	20	3	17	1022
06/12/08	100	86	62	34	23	11	19	6	14	995
06/11/08	102	89	74	39	27	7	22	4	20	1000
06/10/08	106	92	69	34	22	14	15	4	23	1022
06/09/08	105	93	74	23	20	13	12	3	14	1011
06/08/08	100	87	65	34	30	20	30	8	14	995
06/07/08	100	87	66	41	33	24	34	9	20	1000
06/06/08	98	83	62	28	19	7	25	4	18	1016
06/05/08	91	80	69	33	26	18	22	8	30	1005
06/04/08	93	82	64	37	30	17	25	8	28	918
06/03/08	97	84	63	30	23	13	27	4	20	1011
06/02/08	100	86	64	36	27	19	30	6	23	984
06/01/08	102	86	64	30	22	15	25	5	17	1016
Summary:	116	93	62	55	27	-5	44	1	30	1066

**FCD of Maricopa County ALERT System**  
**Coyote Wash Weather Statistics - July 2008**

DeviceID	5267	5267	5267	5264	5264	5264	5266	5266	5259	5268
StatType	max	mean	min	max	mean	min	max	min	max	max
DataType	temp	temp	temp	dewpnt	dewpnt	dewpnt	rhumid	rhumid	pkwind	solrad
Units	DegF	DegF	DegF	degF	degF	degF	rh%	rh%	mph	wsqm

Daily Sensor Statistics

07/31/08	112	98	79	50	46	42	35	10	15	995
07/30/08	109	95	77	49	42	36	38	8	13	973
07/29/08	106	94	76	46	38	31	28	9	15	973
07/28/08	103	91	72	53	40	29	46	7	18	978
07/27/08	102	93	84	61	55	49	45	20	17	956
07/26/08	104	94	84	69	63	54	62	24	20	951
07/25/08	108	95	85	67	61	54	55	18	18	1005
07/24/08	108	96	79	60	49	34	52	9	14	978
07/23/08	108	94	77	62	49	38	59	10	21	973
07/22/08	106	95	81	73	60	44	71	16	15	956
07/21/08	103	92	80	77	68	59	88	27	14	1115
07/20/08	94	86	72	79	71	65	99	40	22	1082
07/19/08	103	93	84	68	60	55	50	23	20	995
07/18/08	108	97	81	59	52	46	46	13	16	863
07/17/08	110	98	82	65	54	41	56	10	14	995
07/16/08	107	96	80	67	57	47	62	14	16	978
07/15/08	105	92	77	75	63	48	88	17	15	973
07/14/08	96	85	77	76	69	63	89	38	9	1071
07/13/08	104	87	77	76	68	58	87	26	25	1038
07/12/08	103	90	79	76	67	56	84	23	22	989
07/11/08	95	83	74	75	71	65	97	39	11	1044
07/10/08	103	89	73	76	69	62	99	27	22	1126
07/09/08	109	95	84	70	60	52	61	16	35	973
07/08/08	111	97	81	66	53	44	47	11	23	973
07/07/08	107	93	83	65	59	52	56	19	23	962
07/06/08	108	96	83	73	61	49	70	15	19	1066
07/05/08	104	93	79	73	63	55	82	22	18	956
07/04/08	107	95	75	72	62	55	90	20	22	945
07/03/08	112	99	87	66	51	37	45	9	23	962
07/02/08	114	99	81	51	44	33	32	7	19	962
07/01/08	114	98	83	52	45	35	26	7	24	951
Summary:	114	94	72	79	57	29	99	7	35	1126

## FCD of Maricopa County ALERT System Coyote Wash Weather Statistics - August 2008

DeviceID	5267	5267	5267	5264	5264	5264	5266	5266	5259	5268
StatType	max	mean	min	max	mean	min	max	min	max	max
DataType	temp	temp	temp	dewpnt	dewpnt	dewpnt	rhumid	rhumid	pkwind	solrad
Units	DegF	DegF	DegF	degF	degF	degF	rh%	rh%	mph	wsqm

### Daily Sensor Statistics

08/31/08	95	85	75	75	68	63	92	36	15	945
08/30/08	98	86	70	75	68	60	99	31	18	1055
08/29/08	104	92	80	68	63	58	57	25	14	901
08/28/08	104	91	80	71	68	61	73	29	34	907
08/27/08	100	89	77	76	70	66	96	36	13	945
08/26/08	95	83	72	73	69	63	95	37	9	923
08/25/08	105	89	73	74	66	54	95	25	35	907
08/24/08	108	97	88	57	51	44	34	15	17	918
08/23/08	110	96	79	52	45	39	36	9	14	940
08/22/08	108	95	78	56	51	45	46	13	14	945
08/21/08	108	94	74	49	42	35	30	9	22	962
08/20/08	107	94	76	52	45	39	39	11	18	956
08/19/08	106	96	80	60	52	46	50	14	18	951
08/18/08	105	96	85	65	59	52	52	18	17	934
08/17/08	105	94	79	63	57	52	60	18	15	934
08/16/08	105	94	77	64	57	51	64	18	17	934
08/15/08	103	91	79	73	63	54	82	24	14	1132
08/14/08	105	92	79	70	63	58	77	24	27	1071
08/13/08	108	96	81	65	60	51	54	18	17	1082
08/12/08	108	97	80	64	45	35	41	12	16	846
08/11/08	110	97	81	54	47	37	38	11	17	945
08/10/08	108	96	85	64	57	47	49	14	17	989
08/09/08	103	91	80	67	63	57	61	23	19	951
08/08/08	103	90	79	75	65	60	82	26	14	1049
08/07/08	110	96	79	73	57	43	82	16	25	1044
08/06/08	108	94	79	69	61	53	66	19	21	984
08/05/08	108	94	81	64	58	51	49	17	18	1011
08/04/08	102	92	86	67	61	55	54	23	13	753
08/03/08	103	93	84	68	62	52	58	19	22	962
08/02/08	109	97	86	60	55	49	36	16	19	956
08/01/08	115	101	85	52	43	37	30	8	16	1038
Summary:	115	93	70	76	58	35	99	8	35	1132

### FCD of Maricopa County ALERT System Coyote Wash Weather Statistics - September 2008

DeviceID	5267	5267	5267	5264	5264	5264	5266	5266	5259	5268
StatType	max	mean	min	max	mean	min	max	min	max	max
DataType	temp	temp	temp	dewpnt	dewpnt	dewpnt	rhumid	rhumid	pkwind	solrad
Units	DegF	DegF	DegF	degF	degF	degF	rh%	rh%	mph	wsqm

Daily Sensor Statistics

09/30/08	100	85	69	40	37	34	30	10	19	802
09/29/08	99	85	69	40	36	33	29	10	22	819
09/28/08	101	87	73	54	41	29	48	8	23	813
09/27/08	104	88	73	53	48	44	41	16	18	890
09/26/08	103	88	73	53	46	34	42	15	14	824
09/25/08	103	88	74	46	39	29	34	8	24	841
09/24/08	105	91	79	41	35	27	25	10	16	885
09/23/08	102	86	69	55	43	34	39	12	14	846
09/22/08	98	85	66	57	51	44	64	16	21	846
09/21/08	100	87	69	57	49	40	48	14	20	863
09/20/08	100	88	74	57	51	42	54	18	19	857
09/19/08	101	89	75	55	52	42	50	14	18	896
09/18/08	99	87	74	59	53	49	55	20	16	923
09/17/08	98	85	71	62	54	49	71	21	13	852
09/16/08	96	87	76	61	52	44	54	23	22	852
09/15/08	100	87	71	51	43	33	42	11	20	868
09/14/08	104	87	69	47	36	21	43	5	14	879
09/13/08	102	86	69	53	44	32	55	10	14	885
09/12/08	97	83	67	57	51	43	71	17	13	863
09/11/08	96	81	69	70	59	42	93	18	28	923
09/10/08	97	82	72	71	65	54	89	27	15	1099
09/09/08	98	86	73	67	62	55	80	27	20	967
09/08/08	103	89	79	66	51	43	68	14	34	1033
09/07/08	108	93	76	44	40	34	29	8	13	1044
09/06/08	110	93	78	60	38	27	29	6	12	929
09/05/08	110	93	76	47	39	29	36	6	13	940
09/04/08	108	91	73	54	45	36	46	9	11	929
09/03/08	105	92	76	60	51	41	57	12	12	923
09/02/08	103	90	77	70	63	53	79	20	12	1181
09/01/08	96	87	76	70	67	59	84	31	14	1027
Summary:	110	87	66	71	48	21	93	5	34	1181



## FCD of Maricopa County ALERT System Crossroads Park Weather Statistics - October 2007

DeviceID	6622	6622	6622	6616	6616	6616	6621	6621	6614	6624	6624	6626
StatType	max	mean	min	max	mean	min	max	min	max	max	min	max
DataType	temp	temp	temp	dewpnt	dewpnt	dewpnt	rhumid	rhumid	pkwind	baropr	baropr	solrad
Units	DegF	DegF	DegF	degF	degF	degF	rh%	rh%	mph	mb	mb	wsqnm

### Daily Sensor Statistics

10/31/07	65	58	57	39	34	34	43	34	5	1019	1017	396
10/30/07	88	74	57	42	33	28	45	12	13	1017	1015	593
10/29/07	91	78	64	38	32	26	39	9	20	1021	1016	731
10/28/07	97	75	56	47	36	29	55	9	9	1022	1019	604
10/27/07	93	73	57	43	34	28	43	11	7	1020	1017	352
10/26/07	88	73	56	48	36	29	49	13	6	1016	1013	621
10/25/07	92	75	58	37	32	28	46	10	14	1018	1012	632
10/24/07	92	77	62	37	30	25	27	10	27	1023	1018	626
10/23/07	89	70	48	32	25	19	49	9	9	1025	1020	632
10/22/07	79	67	57	31	19	12	27	9	20	1027	1023	643
10/21/07	77	70	60	40	17	6	45	6	26	1022	1009	659
10/20/07	93	74	58	39	34	31	59	11	12	1013	1008	643
10/19/07	90	71	53	46	37	32	73	12	8	1017	1011	698
10/18/07	83	68	55	48	39	33	64	16	11	1016	1012	648
10/17/07	79	67	55	47	40	36	60	21	15	1013	1009	643
10/16/07	85	71	57	48	38	29	66	17	18	1009	1006	648
10/15/07	88	71	56	47	38	34	61	15	8	1015	1009	665
10/14/07	84	69	55	48	40	36	58	20	10	1014	1011	659
10/13/07	80	69	61	48	39	27	53	20	10	1012	1008	670
10/12/07	92	74	57	38	31	26	47	9	10	1011	1007	681
10/11/07	93	74	55	46	33	27	58	9	9	1014	1010	698
10/10/07	93	75	58	51	36	27	70	9	8	1016	1012	698
10/09/07	93	78	61	44	36	31	47	12	12	1017	1013	687
10/08/07	96	74	51	41	31	23	57	9	5	1016	1012	709
10/07/07	82	67	48	35	24	19	48	9	13	1018	1014	725
10/06/07	76	66	58	36	26	14	40	9	13	1016	1012	714
10/05/07	92	80	68	57	45	34	67	13	22	1012	1008	709
10/04/07	94	83	74	62	57	53	62	27	13	1012	1007	879
10/03/07	95	83	72	62	59	55	68	27	10	1016	1011	725
10/02/07	91	82	74	64	61	58	70	34	7	1019	1015	549
10/01/07	91	82	77	62	58	51	57	29	15	1018	1016	665

Summary: 97 73 48 64 36 6 73 6 27 1027 1006 879

Sensor 6621 down 10/26 0633-2018; also 10/31 0300-2400. Sensor 6622 down 10/26 0936 to 10/27 0003; also 10/31 0430-2400. Sensor 6616 down 10/26 0803-2018; also 10/31 0430-2400. Sensor 6626 down most of 10/27 0033-1933; also most of 10/31 0545-2400. Sensor 6624 down 10/26 1433 to 10/27 1603; also 10/31 0115-2400.

**FCD of Maricopa County ALERT System**  
**Crossroads Park Weather Statistics - November 2007**

DeviceID	6622	6622	6622	6616	6616	6616	6621	6621	6614	6624	6624	6626
StatType	max	mean	min	max	mean	min	max	min	max	max	min	max
DataType	temp	temp	temp	dewpnt	dewpnt	dewpnt	rhumid	rhumid	pkwind	baropr	baropr	solrad
Units	DegF	DegF	DegF	degF	degF	degF	rh%	rh%	mph	mb	mb	wsqm

Daily Sensor Statistics

11/30/07	66	63	60	62	58	52	100	70	10	----	----	16
11/29/07	69	62	53	52	38	29	70	26	11	1020	1017	231
11/28/07	76	60	45	39	31	25	62	14	8	1022	1018	956
11/27/07	74	56	41	37	30	24	75	18	5	1021	1016	390
11/26/07	64	53	46	36	26	21	67	21	5	1021	1019	407
11/25/07	67	54	39	37	28	18	76	19	9	1020	1016	511
11/24/07	69	58	48	25	20	16	36	14	17	1016	1011	489
11/23/07	68	54	43	34	24	14	61	11	11	1014	1011	489
11/22/07	78	64	50	38	31	22	43	19	9	1017	1013	484
11/21/07	80	64	49	42	35	30	62	20	7	1017	1014	484
11/20/07	85	66	53	44	33	28	67	14	11	1015	1013	484
11/19/07	88	65	48	48	37	31	71	14	5	1018	1014	505
11/18/07	83	65	50	47	39	35	67	20	5	1019	1015	505
11/17/07	82	66	53	48	39	36	59	20	6	1018	1015	500
11/16/07	82	69	58	48	37	31	59	17	13	1017	1014	473
11/15/07	76	66	55	44	37	31	64	23	16	1019	1015	505
11/14/07	85	67	52	48	40	37	67	20	7	1017	1014	527
11/13/07	86	67	54	49	42	39	77	20	7	1020	1016	522
11/12/07	81	65	52	49	42	38	80	22	7	1018	1014	632
11/11/07	79	64	52	49	42	36	71	27	8	1015	1012	527
11/10/07	84	66	52	47	39	35	63	19	6	1015	1012	544
11/09/07	83	69	56	45	38	35	59	20	8	1016	1013	500
11/08/07	88	71	57	47	40	34	63	17	5	1018	1014	544
11/07/07	93	74	56	46	38	33	63	13	5	1020	1016	582
11/06/07	92	72	55	47	36	30	66	11	9	1017	1014	555
11/05/07	91	71	55	48	36	30	67	12	6	1018	1014	555
11/04/07	93	72	53	49	37	32	60	12	5	1019	1016	566
11/03/07	89	69	49	41	33	27	62	12	6	1020	1016	577
11/02/07	85	66	51	42	33	28	63	14	8	1017	1014	582
11/01/07	84	66	52	44	33	22	55	14	7	1017	1014	577

Summary: 93 65 39 62 36 14 100 11 17 1022 1011 956

Sensors 6614, 6626 and 6624 down most of 11/1 0000-1246. Sensors 6614, 6621, 6622 and 6616 down most of 11/30 0048-2330. Sensor 6621 down 11/1 0000-0615. Sensor 6622 down 11/1 0015-0915. Sensor 6626 down 11/12 1248 to 11/13 0848. Sensors 6626 and 6624 down most of 11/29 to 2103 to 11/30 2355. Sensor 6624 down 11/12 1118 to 11/13 0848.

**FCD of Maricopa County ALERT System**  
**Crossroads Park Weather Statistics - December 2007**

DeviceID	6622	6622	6622	6616	6616	6616	6621	6621	6614	6624	6624	6626
StatType	max	mean	min	max	mean	min	max	min	max	max	min	max
DataType	temp	temp	temp	dewpnt	dewpnt	dewpnt	rhumid	rhumid	pkwind	baropr	baropr	solrad
Units	DegF	DegF	DegF	degF	degF	degF	rh%	rh%	mph	mb	mb	wsqm

Daily Sensor Statistics

12/31/07	64	47	31	30	27	11	97	17	11	1024	1019	478
12/30/07	64	44	30	31	25	21	82	20	6	1022	1018	478
12/29/07	57	42	31	26	20	13	79	17	5	1021	1019	484
12/28/07	55	40	30	25	17	9	64	15	8	1022	1019	473
12/27/07	52	40	30	26	18	8	88	15	17	1020	1011	473
12/26/07	57	40	28	28	18	11	76	15	9	1021	1011	478
12/25/07	57	44	33	34	22	6	97	11	28	1021	1015	478
12/24/07	66	47	34	33	28	23	84	19	7	1022	1015	467
12/23/07	60	44	29	30	23	16	93	16	7	1026	1021	473
12/22/07	57	43	30	29	21	12	93	16	8	1027	1020	473
12/21/07	58	50	41	44	32	14	93	24	20	1020	1012	467
12/20/07	66	50	38	41	35	31	93	27	7	1021	1014	462
12/19/07	64	49	38	38	34	29	93	27	9	1022	1019	456
12/18/07	69	49	35	39	33	28	93	23	4	1022	1019	467
12/17/07	64	48	35	39	32	25	97	27	8	1020	1017	467
12/16/07	62	46	33	37	28	19	95	17	6	1021	1016	505
12/15/07	59	45	33	37	28	15	100	17	9	1026	1021	467
12/14/07	55	45	36	41	35	29	100	37	13	1023	1017	462
12/13/07	64	49	36	42	36	31	98	31	6	1021	1016	478
12/12/07	60	48	38	46	40	35	100	41	6	1024	1021	473
12/11/07	54	48	45	45	43	39	97	60	17	1022	1013	203
12/10/07	55	49	46	48	45	40	95	71	16	1014	1009	242
12/09/07	60	50	43	44	40	37	97	50	9	1017	1014	544
12/08/07	57	51	45	55	44	33	100	44	14	1017	1012	489
12/07/07	69	61	55	58	52	47	100	51	17	1015	1012	396
12/06/07	74	58	46	48	44	37	98	26	7	1016	1013	473
12/05/07	76	57	43	51	45	40	100	29	9	1016	1012	478
12/04/07	75	57	43	48	42	37	100	27	6	1024	1016	484
12/03/07	74	56	41	47	39	34	100	23	9	1028	1024	495
12/02/07	65	52	40	41	37	31	98	30	8	1028	1020	489
12/01/07	67	60	51	58	50	37	91	51	24	1020	1008	511
Summary:	76	49	28	58	33	6	100	11	28	1028	1008	544

## FCD of Maricopa County ALERT System Crossroads Park Weather Statistics - January 2008

DeviceID	6622	6622	6622	6616	6616	6616	6621	6621	6614	6624	6624	6626
StatType	max	mean	min	max	mean	min	max	min	max	max	min	max
DataType	temp	temp	temp	dewpnt	dewpnt	dewpnt	rhumid	rhumid	pkwind	baropr	baropr	solrad
Units	DegF	DegF	DegF	degF	degF	degF	rh%	rh%	mph	mb	mb	wsqm

### Daily Sensor Statistics

01/31/08	57	46	36	26	15	3	58	11	14	1026	1021	577
01/30/08	56	47	38	37	31	16	97	22	20	1022	1015	615
01/29/08	60	50	40	45	31	19	82	20	8	1021	1017	555
01/28/08	64	56	50	53	46	35	100	38	17	1017	1012	599
01/27/08	60	54	51	58	50	37	100	55	15	1019	1013	137
01/26/08	71	53	38	39	35	32	94	25	5	1024	1019	516
01/25/08	67	52	41	44	39	34	100	31	12	1023	1019	621
01/24/08	59	52	45	45	40	34	95	44	12	1019	1015	302
01/23/08	65	50	35	36	30	25	91	22	6	1018	1014	555
01/22/08	67	49	37	35	28	25	78	21	7	1021	1017	522
01/21/08	64	48	36	34	25	21	74	21	11	1018	1014	522
01/20/08	66	47	30	27	20	13	85	12	6	1018	1012	527
01/19/08	64	46	28	24	17	7	78	9	6	1024	1018	527
01/18/08	60	44	30	21	15	7	71	11	8	1022	1018	511
01/17/08	57	46	37	12	5	2	30	9	18	1018	1015	516
01/16/08	62	48	35	32	23	3	88	14	14	1016	1013	451
01/15/08	67	51	36	32	24	19	75	16	9	1022	1014	511
01/14/08	67	57	50	27	22	17	39	14	16	1023	1020	505
01/13/08	66	53	41	38	32	22	86	23	10	1020	1016	495
01/12/08	67	51	37	41	35	25	100	20	7	1021	1018	500
01/11/08	66	50	38	44	39	35	100	34	7	1019	1015	484
01/10/08	64	50	39	44	40	36	100	38	5	1021	1017	462
01/09/08	62	51	43	45	42	38	100	46	7	1019	1017	478
01/08/08	63	51	40	45	41	38	100	41	6	1022	1018	489
01/07/08	57	54	50	52	47	43	97	68	19	1018	1010	363
01/06/08	62	57	53	55	49	41	100	50	9	1015	1012	407
01/05/08	67	59	53	49	40	33	82	29	11	1016	1013	159
01/04/08	74	59	47	43	39	33	71	29	16	1021	1016	522
01/03/08	72	58	44	33	25	17	63	14	11	1022	1018	467
01/02/08	69	58	47	29	17	10	33	11	22	1024	1020	549
01/01/08	67	56	45	14	8	0	18	10	14	1026	1022	527

Summary: 74 52 28 58 31 0 100 9 22 1026 1010 621

Sensors 6621, 6626 and 6624 down most of 1/7 1015 to 1/8 0049. Sensors 6622 and 6616 down 1/7 1149 to 1/8 0049.

## FCD of Maricopa County ALERT System Crossroads Park Weather Statistics - February 2008

DeviceID	6622	6622	6622	6616	6616	6616	6621	6621	6614	6624	6624	6626
StatType	max	mean	min	max	mean	min	max	min	max	max	min	max
DataType	temp	temp	temp	dewpnt	dewpnt	dewpnt	rhumid	rhumid	pkwind	baropr	baropr	solrad
Units	DegF	DegF	DegF	degF	degF	degF	rh%	rh%	mph	mb	mb	wsqgm

### Daily Sensor Statistics

02/29/08	82	65	48	43	36	29	68	14	7	1020	1016	736
02/28/08	81	63	44	42	32	24	82	11	6	1015	1013	703
02/27/08	81	63	45	41	30	20	76	10	8	1020	1013	703
02/26/08	78	61	44	44	33	21	95	11	18	1022	1019	698
02/25/08	72	58	45	45	40	35	93	27	11	1020	1016	676
02/24/08	70	57	48	46	40	34	86	30	9	1021	1015	456
02/23/08	68	55	44	48	40	32	100	26	10	1021	1013	692
02/22/08	60	52	46	47	42	35	96	40	13	1017	1012	253
02/21/08	64	53	42	44	39	34	93	36	17	1017	1014	687
02/20/08	84	57	47	45	40	33	86	30	20	1016	1011	626
02/19/08	71	56	44	47	41	36	96	29	7	1018	1015	637
02/18/08	67	54	39	46	40	35	100	33	5	1018	1014	549
02/17/08	65	50	38	44	39	35	100	34	9	1019	1016	637
02/16/08	56	48	43	46	41	39	99	59	13	1021	1018	626
02/15/08	54	48	45	47	43	30	100	41	19	1018	1011	132
02/14/08	64	59	53	37	31	22	51	24	15	1012	1006	626
02/13/08	72	58	43	42	38	32	87	26	8	1016	1006	621
02/12/08	75	58	43	44	38	26	99	15	8	1018	1015	615
02/11/08	74	58	45	45	40	36	87	26	8	1018	1015	604
02/10/08	76	58	40	44	37	31	100	19	7	1020	1016	610
02/09/08	76	56	39	42	37	29	100	18	6	1020	1017	604
02/08/08	66	50	37	43	38	34	96	32	7	1020	1017	604
02/07/08	61	45	35	40	33	26	100	41	6	1022	1018	571
02/06/08	59	45	33	38	32	26	99	29	13	1023	1019	588
02/05/08	55	43	33	39	35	30	100	43	7	1023	1016	665
02/04/08	55	45	37	49	41	36	100	61	20	1016	1008	440
02/03/08	60	51	40	41	36	33	85	39	16	1016	1008	467
02/02/08	66	50	36	36	31	26	84	22	8	1018	1014	566
02/01/08	62	46	31	33	25	17	89	16	10	1020	1016	560

Summary: 84 54 31 49 37 17 100 10 20 1023 1006 736

Sensors 6621 and 6616 down 2/7 1215-2030. Sensor 6622 down 2/7 1015-2030. Sensor 6626 down 2/6 2330 to 2/7 1330. Sensor 6624 down 2/7 0130-1600.

## FCD of Maricopa County ALERT System Crossroads Park Weather Statistics - March 2008

DeviceID	6622	6622	6622	6616	6616	6616	6621	6621	6614	6624	6624	6626
StatType	max	mean	min	max	mean	min	max	min	max	max	min	max
DataType	temp	temp	temp	dewpnt	dewpnt	dewpnt	rhumid	rhumid	pkwind	baropr	baropr	solrad
Units	DegF	DegF	DegF	degF	degF	degF	rh%	rh%	mph	mb	mb	wsqm

### Daily Sensor Statistics

03/31/08	76	64	52	36	27	19	45	11	12	1017	1014	824
03/30/08	80	67	55	41	34	25	54	18	18	1013	1011	802
03/29/08	84	70	55	38	30	25	53	11	15	1012	1009	808
03/28/08	86	70	54	37	29	21	45	9	15	1012	1008	802
03/27/08	84	69	54	34	28	23	41	11	14	1015	1010	802
03/26/08	86	70	56	34	23	9	52	5	12	1018	1013	808
03/25/08	88	70	52	36	28	16	46	7	13	1017	1014	808
03/24/08	86	69	52	37	30	20	53	9	16	1019	1014	791
03/23/08	85	71	59	31	15	6	35	5	18	1020	1016	802
03/22/08	85	66	46	33	24	12	52	6	13	1019	1015	791
03/21/08	66	65	57	41	40	29	43	28	9	1017	1017	544
03/20/08	82	65	47	37	27	19	65	9	9	1018	1015	786
03/19/08	80	61	44	32	27	17	59	9	7	1021	1016	786
03/18/08	73	56	38	35	28	21	73	14	12	1020	1017	775
03/17/08	63	52	45	37	32	26	73	23	13	1018	1013	841
03/16/08	58	51	45	36	27	22	65	26	15	1013	1006	951
03/15/08	74	61	49	34	20	2	57	6	18	1013	1006	813
03/14/08	81	67	54	36	24	3	48	5	24	1013	1009	769
03/13/08	82	66	50	37	32	27	55	12	9	1015	1011	736
03/12/08	81	65	50	37	32	26	62	12	9	1016	1012	747
03/11/08	80	63	45	41	30	23	71	12	9	1022	1016	753
03/10/08	79	62	44	37	29	20	73	11	9	1024	1020	753
03/09/08	77	61	44	37	29	25	63	15	11	1020	1012	736
03/08/08	72	56	43	32	24	16	57	11	11	1019	1011	736
03/07/08	72	56	37	28	20	12	59	9	11	1024	1019	742
03/06/08	66	55	45	25	13	7	39	10	14	1022	1016	736
03/05/08	70	56	40	31	22	10	64	10	20	1016	1012	742
03/04/08	69	55	38	33	25	16	70	11	11	1020	1012	720
03/03/08	67	56	47	31	16	9	47	12	20	1024	1019	720
03/02/08	71	59	48	42	25	0	70	5	22	1018	1010	692
03/01/08	80	64	50	45	39	33	74	18	13	1018	1011	692

Summary: 88 63 37 45 27 0 74 5 24 1024 1006 951  
 Sensor 6614 down 3/20 2101 to 3/21 1516. Sensor 6621 down 3/20 2231 to 3/21 2046. Sensors 6622 and 6616 down 3/20 2130 to 3/21 2046.  
 Sensors 6626 and 6624 down 3/21 1716 to 3/21 2036.

**FCD of Maricopa County ALERT System**  
**Crossroads Park Weather Statistics - April 2008**

DeviceID	6622	6622	6622	6616	6616	6616	6621	6621	6614	6624	6624	6626
StatType	max	mean	min	max	mean	min	max	min	max	max	min	max
DataType	temp	temp	temp	dewpnt	dewpnt	dewpnt	rhumid	rhumid	pkwind	baropr	baropr	solrad
Units	DegF	DegF	DegF	degF	degF	degF	rh%	rh%	mph	mb	mb	wsqm

Daily Sensor Statistics

04/30/08	90	77	62	34	22	4	31	4	20	1010	1006	890
04/29/08	97	78	60	47	20	6	60	4	15	1013	1007	890
04/28/08	92	77	56	43	18	5	43	4	19	1019	1013	896
04/27/08	91	79	70	21	5	-6	14	2	20	1019	1014	901
04/26/08	92	73	50	35	20	12	38	5	12	1016	1011	874
04/25/08	85	71	53	40	19	4	61	4	13	1018	1014	890
04/24/08	84	72	57	36	29	21	40	9	16	1015	1012	852
04/23/08	86	72	52	40	25	16	50	7	21	1014	1011	874
04/22/08	88	69	48	43	19	1	46	4	11	1014	1010	874
04/21/08	83	67	52	37	18	-2	39	4	16	1016	1012	874
04/20/08	82	69	52	37	24	9	43	7	13	1014	1010	874
04/19/08	87	70	52	31	19	10	33	5	13	1012	1008	643
04/18/08	86	68	45	35	20	7	49	5	11	1018	1011	879
04/17/08	74	63	52	36	14	8	38	8	15	1020	1016	868
04/16/08	81	70	57	24	16	4	28	6	26	1015	1009	857
04/15/08	91	77	60	35	15	3	32	4	18	1014	1009	874
04/14/08	97	77	55	44	23	4	64	3	16	1016	1011	863
04/13/08	91	75	51	33	19	8	51	4	25	1019	1014	874
04/12/08	85	71	53	32	13	3	30	5	16	1022	1017	868
04/11/08	79	66	47	29	20	14	44	8	11	1021	1016	863
04/10/08	75	64	50	40	21	9	59	8	18	1016	1011	852
04/09/08	71	64	57	30	26	15	33	11	20	1010	1007	912
04/08/08	84	69	50	39	26	17	50	9	18	1012	1006	835
04/07/08	81	69	55	39	30	26	42	13	12	1014	1011	918
04/06/08	84	70	54	35	27	22	40	10	13	1014	1010	824
04/05/08	81	67	49	29	22	11	42	6	20	1012	1008	824
04/04/08	81	66	50	42	27	11	63	7	11	1019	1012	841
04/03/08	77	66	50	40	31	21	48	17	19	1016	1013	819
04/02/08	82	69	55	40	26	18	49	9	16	1016	1012	824
04/01/08	82	66	45	37	25	14	55	7	12	1017	1012	830
Summary:	97	70	45	47	21	-6	64	2	26	1022	1006	918

## FCD of Maricopa County ALERT System Crossroads Park Weather Statistics - May 2008

DeviceID	6622	6622	6622	6616	6616	6616	6621	6621	6614	6624	6624	6626
StatType	max	mean	min	max	mean	min	max	min	max	max	min	max
DataType	temp	temp	temp	dewpnt	dewpnt	dewpnt	rhumid	rhumid	pkwind	baropr	baropr	solrad
Units	DegF	DegF	DegF	degF	degF	degF	rh%	rh%	mph	mb	mb	wsqm

### Daily Sensor Statistics

05/31/08	97	81	64	49	33	18	40	6	9	1016	1012	923
05/30/08	93	79	59	50	31	15	61	5	9	1016	1013	929
05/29/08	92	79	60	49	34	21	63	7	12	1016	1012	912
05/28/08	89	76	60	51	37	23	69	9	17	1015	1012	912
05/27/08	88	80	67	44	38	28	41	11	9	1014	1011	907
05/26/08	--	--	--	--	--	--	--	--	--	----	----	----
05/25/08	--	--	--	--	--	--	--	--	--	----	----	----
05/24/08	--	--	--	--	--	--	--	--	--	----	----	----
05/23/08	--	--	--	--	--	--	--	--	--	----	----	----
05/22/08	73	64	56	50	44	26	80	17	17	1001	997	582
05/21/08	89	83	74	37	28	16	24	8	80	1006	998	852
05/20/08	105	90	71	47	35	29	41	7	15	1013	1007	879
05/19/08	106	90	70	38	32	23	27	5	15	1013	1008	879
05/18/08	103	87	69	49	35	19	35	5	10	1016	1011	896
05/17/08	96	82	67	48	40	31	50	10	9	1019	1013	879
05/16/08	92	80	67	46	41	36	42	14	16	1018	1015	907
05/15/08	88	74	59	43	39	32	53	13	15	1015	1011	758
05/14/08	84	70	52	45	39	34	64	17	10	1016	1013	852
05/13/08	74	69	60	44	37	29	55	19	18	1014	1006	896
05/12/08	90	78	60	33	24	9	23	7	20	1010	1005	896
05/11/08	94	77	62	28	24	15	14	5	16	1014	1009	896
05/10/08	92	80	60	30	22	17	22	7	9	1014	1012	879
05/09/08	93	77	62	39	25	14	37	5	17	1012	1008	1027
05/08/08	90	75	60	49	29	12	45	5	13	1013	1009	890
05/07/08	85	71	56	44	38	34	56	16	13	1016	1010	879
05/06/08	80	72	62	41	34	27	38	16	19	1012	1010	879
05/05/08	90	77	61	37	27	22	30	9	17	1012	1008	901
05/04/08	93	76	55	32	21	11	39	5	15	1012	1008	901
05/03/08	88	72	52	28	18	9	32	5	11	1015	1010	890
05/02/08	82	69	52	40	14	2	40	4	14	1016	1012	901
05/01/08	81	72	60	40	23	8	34	5	21	1012	1008	857

Summary: 106 77 52 51 31 2 80 4 80 1019 997 1027

Sensors 6614, 6621, 6622 and 6616 down 5/22 1600 to 5/27 0845. Sensor 6626 down 5/22 1246 to 5/27 0846. Sensor 6614 down 5/22 1346 to 5/27 0946. Sensors 6621, 6622 and 6616 down 5/10 1646 to 5/11 1115. Sensor 6626 down 5/10 0616-1546. Sensor 6624 down most of 5/10 0716 to 5/11 1146.



### FCD of Maricopa County ALERT System Crossroads Park Weather Statistics - June 2008

DeviceID	6622	6622	6622	6616	6616	6616	6621	6621	6614	6624	6624	6626
StatType	max	mean	min	max	mean	min	max	min	max	max	min	max
DataType	temp	temp	temp	dewpnt	dewpnt	dewpnt	rhumid	rhumid	pkwind	baropr	baropr	solrad
Units	DegF	DegF	DegF	degF	degF	degF	rh%	rh%	mph	mb	mb	wsqm

Daily Sensor Statistics

06/30/08	108	95	79	57	51	45	46	13	8	1016	1011	890
06/29/08	110	95	78	55	45	35	41	8	15	1015	1010	945
06/28/08	106	93	76	54	44	33	44	8	13	1016	1011	879
06/27/08	104	91	74	61	49	39	59	12	10	1015	1011	901
06/26/08	105	90	77	62	54	45	59	14	12	1015	1010	978
06/25/08	106	92	79	60	48	33	48	12	18	1017	1012	1000
06/24/08	109	94	76	53	40	31	35	8	24	1015	1010	901
06/23/08	109	95	77	48	39	30	36	7	16	1014	1010	896
06/22/08	109	96	84	53	44	31	32	7	11	1017	1011	890
06/21/08	111	95	74	47	31	13	31	3	15	1015	1011	918
06/20/08	112	93	70	54	30	16	35	4	7	1013	1010	923
06/19/08	109	92	72	43	30	12	28	3	11	1013	1009	929
06/18/08	108	95	79	61	39	16	41	4	17	1015	1010	901
06/17/08	110	95	77	63	48	39	50	10	14	1016	1012	879
06/16/08	108	95	77	53	44	34	38	9	13	1013	1011	890
06/15/08	109	93	73	49	38	30	41	7	14	1013	1010	890
06/14/08	108	95	81	48	32	21	31	5	11	1015	1011	907
06/13/08	83	79	67	42	37	32	36	14	8	1015	1012	203
06/12/08	98	85	69	47	34	21	38	6	9	1014	1010	912
06/11/08	98	86	70	49	33	26	38	8	13	1012	1007	923
06/10/08	105	89	69	44	33	22	38	5	15	1011	1006	912
06/09/08	103	87	65	53	37	24	48	6	8	1013	1009	912
06/08/08	98	85	69	48	37	30	41	9	10	1013	1009	912
06/07/08	99	85	67	44	37	31	40	9	14	1010	1007	907
06/06/08	96	81	64	46	30	17	37	5	7	1013	1008	912
06/05/08	88	78	69	45	31	24	39	9	14	1010	1003	918
06/04/08	93	81	64	41	31	21	32	7	24	1006	1000	918
06/03/08	97	83	66	52	27	11	46	5	12	1012	1006	918
06/02/08	98	84	67	52	34	23	51	7	13	1014	1010	907
06/01/08	100	82	62	47	33	17	54	5	9	1014	1011	929

Summary: 112 89 62 63 38 11 59 3 24 1017 1000 1000

Sensor 6614 sticking at times lower speeds; also down most of 6/13 0532 to 6/14 0817. Sensor 6621 down 6/13 0832 to 6/14 0832. Sensor 6622 down 6/13 0732 to 6/14 1002. Sensor 6616 down 6/13 0802 to 6/14 1002. Sensor 6626 down 6/13 0047 to 6/14 1017. Sensor 6624 down 6/13 0247 to 6/14 1017.

### FCD of Maricopa County ALERT System Crossroads Park Weather Statistics - July 2008

DeviceID	6622	6622	6622	6616	6616	6616	6621	6621	6614	6624	6624	6626
StatType	max	mean	min	max	mean	min	max	min	max	max	min	max
DataType	temp	temp	temp	dewpnt	dewpnt	dewpnt	rhumid	rhumid	pkwind	baropr	baropr	solrad
Units	DegF	DegF	DegF	degF	degF	degF	rh%	rh%	mph	mb	mb	wsqm

Daily Sensor Statistics

07/31/08	110	97	80	55	48	44	41	11	14	1013	1008	868
07/30/08	107	94	79	57	48	40	45	11	14	1015	1010	863
07/29/08	105	92	75	61	47	39	45	11	14	1016	1012	879
07/28/08	105	93	80	61	48	39	51	11	14	1016	1012	879
07/27/08	103	94	83	66	57	52	59	20	11	1016	1012	885
07/26/08	104	94	84	69	65	58	61	25	15	1016	1011	852
07/25/08	105	95	84	69	62	55	59	22	20	1015	1011	1033
07/24/08	110	98	88	63	57	51	42	15	18	1014	1010	863
07/23/08	104	94	83	67	59	47	59	16	16	1015	1010	989
07/22/08	108	95	84	73	64	55	62	21	15	1013	1010	857
07/21/08	105	93	81	70	66	61	68	26	12	1015	1011	890
07/20/08	97	88	79	71	67	61	78	34	12	1016	1013	918
07/19/08	100	93	84	68	63	58	57	28	23	1013	1010	951
07/18/08	109	97	82	70	55	46	65	13	15	1012	1008	879
07/17/08	109	97	83	66	58	50	57	15	11	1015	1010	863
07/16/08	107	100	89	65	58	51	58	18	12	1017	1013	879
07/15/08	103	92	84	70	66	62	65	23	14	1016	1013	863
07/14/08	97	87	76	73	68	63	87	34	14	1015	1012	852
07/13/08	96	84	76	72	67	61	85	32	24	1016	1012	863
07/12/08	97	86	76	70	65	59	79	30	13	1018	1014	896
07/11/08	93	81	72	74	69	63	100	39	17	1016	1013	912
07/10/08	97	88	71	72	63	58	100	29	18	1014	1010	588
07/09/08	103	92	81	65	58	50	61	20	18	1012	1008	940
07/08/08	107	92	81	62	57	50	52	17	31	1011	1007	1379
07/07/08	105	91	78	67	58	51	70	18	13	1012	1007	923
07/06/08	107	95	81	62	58	52	52	18	13	1011	1006	885
07/05/08	102	92	80	63	57	55	52	22	16	1014	1009	879
07/04/08	104	93	82	64	58	54	55	21	18	1016	1010	868
07/03/08	107	96	85	61	55	49	41	17	14	1013	1008	874
07/02/08	108	96	80	57	50	44	43	12	13	1012	1007	890
07/01/08	110	96	81	62	51	41	55	12	16	1013	1009	890

Summary: 110 93 71 74 59 39 100 11 31 1018 1006 1379

Sensors 6621, 6622 and 6616 down most of 7/14 1414 to 7/16 0959.

## FCD of Maricopa County ALERT System Crossroads Park Weather Statistics - August 2008

DeviceID	6622	6622	6622	6616	6616	6616	6621	6621	6614	6624	6624	6626
StatType	max	mean	min	max	mean	min	max	min	max	max	min	max
DataType	temp	temp	temp	dewpnt	dewpnt	dewpnt	rhumid	rhumid	pkwind	baropr	baropr	solrad
Units	DegF	DegF	DegF	degF	degF	degF	rh%	rh%	mph	mb	mb	wsqm

### Daily Sensor Statistics

08/31/08	96	84	73	71	66	59	91	32	16	1012	1008	857
08/30/08	98	88	78	71	65	61	80	32	20	1011	1007	912
08/29/08	103	87	74	75	70	60	96	26	24	1012	1007	830
08/28/08	100	86	70	71	67	60	96	35	37	1012	1007	813
08/27/08	98	84	74	74	69	64	94	34	16	1013	1009	846
08/26/08	94	82	74	72	68	63	93	38	12	1013	1010	863
08/25/08	102	87	74	71	67	59	93	25	41	1013	1009	835
08/24/08	108	94	81	66	59	52	57	18	19	1014	1009	835
08/23/08	108	94	80	66	54	47	62	15	32	1014	1010	852
08/22/08	106	94	81	61	54	48	46	16	11	1014	1010	846
08/21/08	108	95	81	58	51	44	45	12	12	1012	1008	857
08/20/08	106	94	79	66	54	47	50	15	10	1012	1008	857
08/19/08	105	94	81	63	56	48	55	16	13	1013	1009	835
08/18/08	103	93	82	63	59	55	49	23	14	1014	1010	841
08/17/08	103	93	81	64	57	54	56	23	20	1014	1009	852
08/16/08	104	93	84	65	60	54	54	22	20	1015	1010	841
08/15/08	101	90	80	71	65	53	75	30	20	1015	1010	863
08/14/08	101	89	74	70	63	55	78	22	32	1015	1011	863
08/13/08	103	94	84	68	63	56	58	23	29	1013	1009	934
08/12/08	105	95	81	69	55	47	51	14	13	1012	1008	1022
08/11/08	106	95	81	67	57	48	59	15	14	1014	1009	863
08/10/08	103	93	82	68	63	56	64	22	17	1015	1010	857
08/09/08	102	92	81	71	64	56	79	24	15	1016	1011	857
08/08/08	100	88	76	72	66	59	89	29	12	1016	1012	824
08/07/08	108	94	76	77	62	54	86	18	31	1016	1010	863
08/06/08	107	93	80	71	62	54	68	18	16	1016	1012	1077
08/05/08	106	94	77	72	61	53	80	18	34	1016	1011	841
08/04/08	100	91	82	68	63	59	62	27	14	1016	1012	901
08/03/08	103	95	86	66	61	53	52	21	17	1015	1010	896
08/02/08	108	98	85	62	56	53	44	18	12	1013	1008	863
08/01/08	112	100	87	66	53	44	51	11	11	1012	1008	835

Summary: 112 92 70 77 61 44 96 11 41 1016 1007 1077

Sensor 6621 down 8/28 0924-1924. Sensor 6622 down 8/28 0909-1924. Sensor 6616 down 8/28 0924-2155.

## FCD of Maricopa County ALERT System

### Crossroads Park Weather Statistics - September 2008

DeviceID	6622	6622	6622	6616	6616	6616	6621	6621	6614	6624	6624	6626
StatType	max	mean	min	max	mean	min	max	min	max	max	min	max
DataType	temp	temp	temp	dewpnt	dewpnt	dewpnt	rhumid	rhumid	pkwind	baropr	baropr	solrad
Units	DegF	DegF	DegF	degF	degF	degF	rh%	rh%	mph	mb	mb	wsqm

#### Daily Sensor Statistics

09/30/08	100	85	69	53	45	39	58	12	22	1018	1015	709
09/29/08	98	86	71	50	40	34	48	11	25	1016	1013	725
09/28/08	99	87	74	57	45	32	53	9	20	1016	1012	736
09/27/08	102	87	72	58	53	45	61	18	22	1015	1012	698
09/26/08	108	89	77	65	55	50	55	18	20	1016	1012	725
09/25/08	101	90	76	57	45	34	41	10	24	1016	1012	758
09/24/08	104	89	72	60	47	39	48	11	22	1017	1012	742
09/23/08	102	88	74	62	52	41	61	13	10	1017	1014	753
09/22/08	100	86	69	65	52	45	55	16	19	1015	1012	764
09/21/08	101	88	74	60	53	42	58	14	13	1014	1010	764
09/20/08	101	89	74	59	54	51	47	21	9	1015	1011	797
09/19/08	102	87	72	59	50	44	48	14	10	1015	1012	769
09/18/08	100	86	73	59	50	42	57	12	9	1016	1012	775
09/17/08	98	85	70	64	54	44	82	16	12	1018	1013	769
09/16/08	95	85	74	61	53	49	58	22	19	1018	1014	841
09/15/08	97	88	75	57	50	45	48	18	18	1017	1013	791
09/14/08	103	86	69	56	46	32	55	8	11	1015	1011	802
09/13/08	97	84	70	63	51	40	65	13	12	1013	1010	791
09/12/08	95	82	70	62	55	47	77	21	11	1014	1010	786
09/11/08	97	82	70	67	59	46	90	19	24	1012	1007	808
09/10/08	99	86	76	67	60	51	65	25	15	1012	1008	852
09/09/08	100	89	76	62	56	50	60	20	10	1013	1008	808
09/08/08	103	91	82	67	54	47	36	16	15	1012	1009	786
09/07/08	106	92	79	54	48	41	37	12	11	1011	1008	973
09/06/08	109	91	73	60	47	34	61	8	9	1012	1008	824
09/05/08	108	90	73	61	49	35	48	9	11	1012	1008	824
09/04/08	105	91	77	65	54	34	59	9	9	1013	1008	830
09/03/08	103	91	79	63	57	49	57	17	24	1014	1010	819
09/02/08	103	90	77	70	60	47	77	16	14	1013	1010	824
09/01/08	97	86	76	71	66	61	76	32	12	1012	1009	989

Summary: 109 88 69 71 52 32 90 8 25 1018 1007 989

Sensor 6621 down 9/8 0110-1210. Sensor 6622 down 9/7 2325 to 9/8 1210. Sensor 6616 down 9/8 0155-1210. Sensor 6626 down most of 9/27 0625-1821.

**FCD of Maricopa County ALERT System**  
Desert Mtn. School Weather Statistics - October 2007

DeviceID	4877	4877	4877	4873	4873	4873	4876	4876	4869	4879	4879	4878
StatType	max	mean	min	max	mean	min	max	min	max	max	min	max
DataType	temp	temp	temp	dewpnt	dewpnt	dewpnt	rhumid	rhumid	pkwind	baropr	baropr	solrad
Units	DegF	DegF	DegF	degF	degF	degF	rh%	rh%	mph	mb	mb	wsqm

Daily Sensor Statistics

10/31/07	87	67	50	34	29	22	46	11	8	1020	1010	703
10/30/07	86	71	52	34	28	21	34	13	13	1017	1010	714
10/29/07	91	75	60	33	27	22	30	8	14	1022	1011	698
10/28/07	96	77	57	30	28	25	30	8	13	1024	1014	709
10/27/07	95	75	56	32	28	26	34	9	7	1023	1012	802
10/26/07	90	71	50	31	27	20	35	10	13	1017	1007	731
10/25/07	93	74	55	31	26	22	33	8	12	1018	1007	742
10/24/07	93	77	60	29	25	23	27	9	17	1024	1014	742
10/23/07	90	69	46	27	19	6	24	9	11	1025	1017	742
10/22/07	81	68	49	15	9	5	17	6	20	1025	1019	753
10/21/07	76	68	59	29	11	-3	32	4	39	1018	1005	764
10/20/07	89	73	51	33	30	25	43	12	15	1013	1005	758
10/19/07	93	72	52	33	30	27	42	10	8	1017	1006	786
10/18/07	84	68	50	40	34	28	62	12	13	1016	1006	764
10/17/07	78	65	52	43	38	32	61	21	19	1011	1003	758
10/16/07	81	69	52	41	33	26	43	18	21	1009	1002	769
10/15/07	88	70	52	38	33	29	51	13	13	1015	1003	780
10/14/07	84	68	52	42	37	35	54	19	13	1014	1005	775
10/13/07	79	68	57	40	34	22	46	17	12	1010	1003	780
10/12/07	90	73	53	28	23	17	26	8	14	1012	1003	791
10/11/07	94	74	55	26	21	16	28	6	9	1016	1004	813
10/10/07	93	74	57	26	22	18	28	7	10	1017	1008	813
10/09/07	93	77	60	37	30	24	35	11	11	1017	1009	791
10/08/07	96	78	66	31	23	16	23	7	15	1017	1009	852
10/07/07	85	70	57	24	18	12	22	7	22	1017	1009	830
10/06/07	78	67	60	34	22	13	33	8	15	1015	1007	841
10/05/07	89	79	69	53	44	30	54	14	24	1011	1006	813
10/04/07	93	83	72	59	56	53	56	29	17	1012	1006	1011
10/03/07	94	81	67	58	55	53	65	27	12	1017	1008	819
10/02/07	93	82	73	59	56	54	57	29	12	1020	1012	824
10/01/07	90	81	71	55	50	45	50	25	9	1020	1014	604
Summary:	96	73	46	59	31	-3	65	4	39	1025	1002	1011

**FCD of Maricopa County ALERT System**  
Desert Mtn. School Weather Statistics - November 2007

DeviceID	4877	4877	4877	4873	4873	4873	4876	4876	4869	4879	4879	4878
StatType	max	mean	min	max	mean	min	max	min	max	max	min	max
DataType	temp	temp	temp	dewpnt	dewpnt	dewpnt	rhumid	rhumid	pkwind	baropr	baropr	solrad
Units	DegF	DegF	DegF	degF	degF	degF	rh%	rh%	mph	mb	mb	wsqm

Daily Sensor Statistics

11/30/07	66	62	54	62	56	45	100	50	14	1012	1001	104
11/29/07	72	63	54	45	24	13	51	14	9	1018	1012	308
11/28/07	77	59	44	26	21	16	40	11	11	1021	1011	599
11/27/07	74	56	40	25	20	13	41	11	8	1019	1011	659
11/26/07	65	52	40	25	21	15	39	18	9	1019	1011	500
11/25/07	65	52	35	23	14	2	30	10	9	1018	1009	599
11/24/07	69	59	52	19	10	3	23	8	23	1012	1006	621
11/23/07	67	53	36	23	16	11	47	10	15	1012	1004	615
11/22/07	76	62	43	35	26	17	46	14	19	1017	1007	604
11/21/07	81	63	43	34	30	24	49	14	11	1018	1007	637
11/20/07	81	63	46	32	28	22	41	14	11	1015	1007	670
11/19/07	88	66	46	32	27	23	44	10	8	1019	1008	643
11/18/07	86	66	49	37	33	26	55	14	7	1019	1009	643
11/17/07	83	65	49	38	35	30	51	19	8	1018	1010	626
11/16/07	81	68	55	40	37	32	60	20	9	1017	1010	621
11/15/07	80	69	58	41	34	30	48	18	20	1016	1010	780
11/14/07	86	69	51	38	35	32	50	17	8	1017	1009	648
11/13/07	86	68	51	39	35	31	49	17	8	1020	1010	654
11/12/07	81	67	53	41	37	33	57	20	10	1018	1008	588
11/11/07	79	63	48	43	38	31	56	25	8	1015	1006	654
11/10/07	82	66	52	38	35	29	47	20	11	1015	1007	676
11/09/07	84	68	51	37	34	28	45	17	7	1016	1008	571
11/08/07	89	72	55	36	33	29	41	13	8	1019	1010	654
11/07/07	93	74	57	35	31	27	35	11	8	1020	1012	599
11/06/07	93	74	56	32	29	25	32	10	12	1019	1009	670
11/05/07	92	73	53	33	29	27	38	10	12	1019	1010	676
11/04/07	93	76	60	32	28	24	32	10	12	1021	1011	676
11/03/07	91	72	53	30	25	21	32	9	11	1021	1010	687
11/02/07	85	66	47	29	26	21	41	12	9	1018	1008	703
11/01/07	84	66	47	29	25	20	39	11	10	1018	1009	703
Summary:	93	65	35	62	29	2	100	8	23	1021	1001	780

**FCD of Maricopa County ALERT System**  
Desert Mtn. School Weather Statistics - December 2007

DeviceID	4877	4877	4877	4873	4873	4873	4876	4876	4869	4879	4879	4878
StatType	max	mean	min	max	mean	min	max	min	max	max	min	max
DataType	temp	temp	temp	dewpnt	dewpnt	dewpnt	rhumid	rhumid	pkwind	baropr	baropr	solrad
Units	DegF	DegF	DegF	degF	degF	degF	rh%	rh%	mph	mb	mb	wsqm

Daily Sensor Statistics

12/31/07	66	49	32	29	23	9	79	17	24	1019	1010	571
12/30/07	62	44	30	27	22	17	77	18	6	1019	1011	566
12/29/07	55	43	33	24	18	11	71	15	7	1017	1010	566
12/28/07	52	41	31	19	13	5	55	15	11	1018	1011	560
12/27/07	52	41	28	22	12	2	73	12	23	1012	1002	571
12/26/07	56	42	30	21	12	6	59	12	11	1015	1002	566
12/25/07	57	47	36	31	15	2	82	9	33	1015	1007	571
12/24/07	67	49	34	32	27	22	81	18	7	1019	1008	549
12/23/07	62	44	28	29	22	16	86	17	6	1022	1014	560
12/22/07	57	44	34	22	14	8	62	13	17	1024	1013	571
12/21/07	60	51	44	45	31	12	89	17	25	1013	1005	599
12/20/07	64	50	36	43	36	33	100	31	6	1018	1007	571
12/19/07	63	50	37	37	32	28	91	27	7	1019	1011	549
12/18/07	66	49	35	35	29	25	89	20	8	1020	1011	560
12/17/07	64	48	35	36	29	24	93	21	10	1017	1008	560
12/16/07	64	46	33	35	28	21	87	21	0	1017	1009	604
12/15/07	60	46	35	31	22	16	73	17	11	1022	1013	566
12/14/07	57	45	35	39	32	18	100	31	12	1016	1009	549
12/13/07	63	50	39	40	33	26	91	25	7	1016	1008	571
12/12/07	63	48	37	44	38	32	100	34	7	1021	1013	566
12/11/07	57	49	45	47	43	36	100	54	12	1015	1005	511
12/10/07	57	51	47	50	47	42	100	63	13	1008	1003	626
12/09/07	55	50	40	46	41	36	100	55	13	1011	1008	280
12/08/07	57	51	40	57	45	36	100	54	15	1011	1006	670
12/07/07	62	58	49	62	57	49	100	90	14	1010	1007	121
12/06/07	72	57	45	52	47	39	100	30	10	1014	1006	604
12/05/07	76	57	43	54	47	40	100	34	6	1015	1007	610
12/04/07	77	58	43	52	44	38	100	26	0	1021	1015	588
12/03/07	75	58	46	50	39	32	100	21	6	1027	1017	593
12/02/07	65	50	39	45	38	29	100	27	7	1025	1013	593
12/01/07	65	56	45	59	52	35	100	57	27	1013	1000	544

Summary: 77 49 28 62 32 2 100 9 33 1027 1000 670

Sensor 4879 down 12/4 1659 to 12/5 0129.

**FCD of Maricopa County ALERT System**  
**Desert Mtn. School Weather Statistics - January 2008**

DeviceID	4877	4877	4877	4873	4873	4873	4876	4876	4869	4879	4879	4878
StatType	max	mean	min	max	mean	min	max	min	max	max	min	max
DataType	temp	temp	temp	dewpnt	dewpnt	dewpnt	rhumid	rhumid	pkwind	baropr	baropr	solrad
Units	DegF	DegF	DegF	degF	degF	degF	rh%	rh%	mph	mb	mb	wsqm

Daily Sensor Statistics

01/31/08	57	44	35	30	18	9	78	15	13	1023	1012	676
01/30/08	56	44	33	37	31	15	100	29	17	1015	1007	703
01/29/08	57	47	36	38	27	17	100	19	15	1018	1009	665
01/28/08	59	53	48	53	46	34	100	54	18	1011	1007	720
01/27/08	57	54	49	57	51	37	100	51	14	1014	1008	55
01/26/08	70	55	41	44	37	32	78	27	10	1022	1014	665
01/25/08	63	51	41	45	41	35	100	36	7	1021	1012	769
01/24/08	56	49	40	50	43	37	100	53	16	1012	1008	264
01/23/08	65	51	34	37	29	22	78	20	12	1016	1009	736
01/22/08	64	49	34	32	29	26	80	23	10	1019	1010	626
01/21/08	60	44	28	28	24	20	80	25	10	1015	1005	621
01/20/08	64	46	27	24	19	12	79	12	11	1014	1005	621
01/19/08	64	49	36	22	16	12	50	12	13	1022	1010	626
01/18/08	59	44	29	21	13	7	56	12	11	1018	1008	615
01/17/08	57	43	32	17	4	-2	54	7	26	1013	1008	626
01/16/08	57	48	36	30	17	3	78	13	28	1010	1005	571
01/15/08	64	51	38	31	22	17	74	16	14	1019	1006	665
01/14/08	67	57	50	28	21	17	38	13	22	1020	1014	610
01/13/08	69	56	42	40	29	21	80	15	21	1016	1010	599
01/12/08	65	52	37	41	33	24	100	22	10	1018	1010	599
01/11/08	64	50	39	45	40	35	100	34	6	1016	1009	577
01/10/08	63	50	39	46	41	36	100	38	8	1018	1011	533
01/09/08	61	50	40	47	43	34	100	42	41	1016	1009	577
01/08/08	62	50	38	49	40	31	100	35	6	1020	1012	588
01/07/08	57	52	45	55	49	40	100	58	18	1012	1003	527
01/06/08	59	55	53	55	51	43	100	60	8	1011	1006	236
01/05/08	62	57	52	54	42	34	100	37	9	1012	1008	115
01/04/08	70	57	44	43	36	25	71	32	12	1017	1010	736
01/03/08	69	55	43	34	25	20	48	15	11	1019	1013	445
01/02/08	69	56	44	24	15	4	44	11	23	1020	1014	593
01/01/08	69	55	45	9	1	-5	18	6	29	1022	1017	560

Summary:           70           51           27           57           30           -5           100           6           41           1023           1003           769  
**Sensor 4869 sticking at times 1/9-10.**



**FCD of Maricopa County ALERT System**  
**Desert Mtn. School Weather Statistics - February 2008**

DeviceID	4877	4877	4877	4873	4873	4873	4876	4876	4869	4879	4879	4878
StatType	max	mean	min	max	mean	min	max	min	max	max	min	max
DataType	temp	temp	temp	dewpnt	dewpnt	dewpnt	rhumid	rhumid	pkwind	baropr	baropr	solrad
Units	DegF	DegF	DegF	degF	degF	degF	rh%	rh%	mph	mb	mb	wsqm

Daily Sensor Statistics

02/29/08	83	64	45	40	35	30	73	16	14	1020	1009	786
02/28/08	81	61	41	41	35	28	89	14	10	1015	1006	808
02/27/08	81	65	50	39	29	24	65	12	10	1019	1007	819
02/26/08	76	64	52	36	30	25	46	15	13	1023	1013	802
02/25/08	72	56	41	45	41	34	100	30	11	1019	1009	791
02/24/08	68	56	46	45	39	35	83	33	3	1016	1010	390
02/23/08	64	51	37	50	39	29	100	27	6	1019	1008	780
02/22/08	57	50	45	50	45	40	100	56	9	1013	1007	209
02/21/08	61	51	40	46	42	37	100	45	9	1015	1007	918
02/20/08	66	56	45	47	42	36	100	36	17	1014	1007	775
02/19/08	69	55	42	45	40	36	98	31	9	1017	1008	813
02/18/08	69	54	38	45	41	37	100	30	4	1017	1009	687
02/17/08	64	49	33	46	40	33	100	42	8	1016	1009	731
02/16/08	57	48	42	47	44	40	100	56	9	1016	1011	791
02/15/08	55	49	45	48	42	28	100	42	11	1011	1005	352
02/14/08	64	53	45	41	32	20	76	23	12	1008	999	907
02/13/08	72	56	40	42	38	32	92	26	11	1013	1001	692
02/12/08	75	62	49	42	34	28	75	18	15	1018	1009	725
02/11/08	73	57	41	45	41	35	100	28	9	1017	1009	720
02/10/08	76	57	38	46	39	35	100	24	4	1019	1010	736
02/09/08	73	55	36	43	37	27	100	23	7	1020	1010	714
02/08/08	68	50	35	45	39	35	100	34	8	1018	1009	709
02/07/08	63	47	33	41	34	30	100	31	8	1020	1011	692
02/06/08	57	43	30	38	31	26	100	31	7	1019	1012	687
02/05/08	55	42	31	38	31	23	100	29	10	1018	1007	692
02/04/08	54	45	36	48	41	36	100	65	19	1007	1002	368
02/03/08	57	47	35	50	40	35	100	54	20	1008	1002	242
02/02/08	61	47	32	41	32	27	100	29	9	1015	1008	665
02/01/08	60	45	31	37	27	19	100	21	7	1017	1008	670

Summary: 83 53 30 50 37 19 100 12 20 1023 999 918  
**Sensor 4876 - use with caution, values may be too high.**

### FCD of Maricopa County ALERT System Desert Mtn. School Weather Statistics - March 2008

DeviceID	4877	4877	4877	4873	4873	4873	4876	4876	4869	4879	4879	4878
StatType	max	mean	min	max	mean	min	max	min	max	max	min	max
DataType	temp	temp	temp	dewpnt	dewpnt	dewpnt	rhumid	rhumid	pkwind	baropr	baropr	solrad
Units	DegF	DegF	DegF	degF	degF	degF	rh%	rh%	mph	mb	mb	wsqm

Daily Sensor Statistics

03/31/08	74	60	43	33	30	27	60	18	13	1016	1007	929
03/30/08	76	65	51	43	36	28	64	16	25	1012	1006	912
03/29/08	81	66	49	37	34	30	58	18	18	1012	1004	912
03/28/08	83	67	48	35	31	27	49	13	14	1013	1005	912
03/27/08	84	66	49	37	32	25	56	12	12	1015	1006	907
03/26/08	83	66	45	32	28	22	53	12	13	1018	1009	901
03/25/08	86	68	48	33	29	25	47	11	12	1018	1009	918
03/24/08	86	69	51	35	28	19	37	13	13	1018	1010	901
03/23/08	91	71	54	26	19	14	33	8	21	1019	1012	907
03/22/08	85	69	48	30	25	18	44	11	14	1019	1010	890
03/21/08	86	66	45	31	28	24	52	11	12	1021	1011	885
03/20/08	80	64	45	32	29	26	51	14	15	1018	1009	885
03/19/08	79	61	40	32	28	24	63	12	12	1021	1010	929
03/18/08	73	56	43	32	30	26	64	18	14	1018	1010	874
03/17/08	64	51	40	37	33	28	81	26	13	1014	1005	918
03/16/08	57	48	39	35	29	21	79	27	22	1006	999	1055
03/15/08	70	55	38	30	22	12	66	11	20	1011	999	901
03/14/08	79	61	43	39	30	17	76	9	26	1013	1004	874
03/13/08	80	62	44	39	35	33	70	18	12	1015	1006	868
03/12/08	81	64	45	38	35	32	68	17	10	1016	1008	885
03/11/08	79	63	43	38	32	29	58	16	11	1022	1011	863
03/10/08	78	62	46	35	30	23	56	16	11	1024	1014	890
03/09/08	77	63	49	34	31	23	57	13	22	1017	1007	841
03/08/08	72	55	39	32	25	20	68	13	11	1014	1005	835
03/07/08	72	54	35	28	21	14	63	11	8	1023	1012	841
03/06/08	69	54	40	24	14	6	53	10	15	1020	1011	835
03/05/08	72	55	36	30	21	3	75	9	22	1014	1004	830
03/04/08	69	50	37	31	24	21	65	15	9	1016	1006	819
03/03/08	69	53	39	27	17	11	62	11	26	1021	1013	824
03/02/08	68	55	41	42	23	2	91	6	27	1012	1003	808
03/01/08	77	63	45	44	39	33	77	25	14	1017	1005	808

Summary: 91 61 35 44 28 2 91 6 27 1024 999 1055

Sensor 4878 down 3/4 0326-1226. Sensor 4879 down 3/4 0226-1126.

**FCD of Maricopa County ALERT System**  
Desert Mtn. School Weather Statistics - April 2008

DeviceID	4877	4877	4877	4873	4873	4873	4876	4876	4869	4879	4879	4878
StatType	max	mean	min	max	mean	min	max	min	max	max	min	max
DataType	temp	temp	temp	dewpnt	dewpnt	dewpnt	rhumid	rhumid	pkwind	baropr	baropr	solrad
Units	DegF	DegF	DegF	degF	degF	degF	rh%	rh%	mph	mb	mb	wsqm

Daily Sensor Statistics

04/30/08	88	76	60	35	27	21	24	9	21	1010	1004	995
04/29/08	94	80	57	29	25	22	26	8	19	1016	1007	984
04/28/08	95	76	50	29	23	14	27	9	13	1020	1010	1000
04/27/08	93	79	69	22	17	12	12	6	21	1019	1013	1016
04/26/08	94	79	57	31	23	17	24	8	18	1017	1009	973
04/25/08	88	74	57	24	19	12	25	8	24	1019	1010	1005
04/24/08	85	71	49	37	30	14	48	9	24	1015	1007	967
04/23/08	86	70	48	36	29	18	35	15	17	1014	1005	967
04/22/08	86	69	48	27	23	19	36	9	12	1016	1007	973
04/21/08	81	65	48	30	24	18	39	11	14	1016	1006	989
04/20/08	81	67	52	40	28	18	38	12	17	1013	1006	984
04/19/08	86	70	48	28	23	19	35	10	19	1012	1005	1033
04/18/08	87	68	45	27	22	17	33	10	13	1018	1006	984
04/17/08	77	63	50	22	18	13	29	11	16	1019	1012	978
04/16/08	80	68	51	29	21	15	30	10	30	1012	1005	973
04/15/08	88	73	52	31	22	17	36	7	19	1014	1006	978
04/14/08	95	77	52	29	24	21	34	7	16	1018	1008	984
04/13/08	91	77	63	28	22	17	20	8	15	1020	1011	1000
04/12/08	87	72	61	24	18	14	19	8	19	1022	1014	989
04/11/08	83	67	52	24	21	16	26	10	12	1020	1012	967
04/10/08	78	63	41	24	20	16	49	11	22	1014	1005	962
04/09/08	73	64	55	32	28	23	38	17	19	1008	1003	956
04/08/08	81	67	43	33	29	20	59	12	18	1011	1004	945
04/07/08	80	67	51	43	36	31	65	18	15	1014	1007	962
04/06/08	82	66	46	36	31	28	52	15	15	1015	1005	923
04/05/08	81	65	43	30	24	17	40	10	17	1011	1004	934
04/04/08	84	66	49	35	23	15	55	9	18	1019	1007	951
04/03/08	77	63	44	37	32	24	49	22	22	1016	1007	929
04/02/08	80	65	44	30	27	24	54	12	15	1016	1007	923
04/01/08	80	64	43	31	27	19	56	11	11	1017	1008	951
Summary:	95	70	41	43	25	12	65	6	30	1022	1003	1033

### FCD of Maricopa County ALERT System Desert Mtn. School Weather Statistics - May 2008

DeviceID	4877	4877	4877	4873	4873	4873	4876	4876	4869	4879	4879	4878
StatType	max	mean	min	max	mean	min	max	min	max	max	min	max
DataType	temp	temp	temp	dewpnt	dewpnt	dewpnt	rhumid	rhumid	pkwind	baropr	baropr	solrad
Units	DegF	DegF	DegF	degF	degF	degF	rh%	rh%	mph	mb	mb	wsqm

Daily Sensor Statistics

05/31/08	97	81	58	38	33	29	39	11	12	1018	1009	1016
05/30/08	93	78	57	35	31	25	38	11	12	1018	1009	1022
05/29/08	91	77	57	40	35	27	48	13	19	1017	1009	1011
05/28/08	88	75	54	43	38	32	67	14	15	1017	1008	1011
05/27/08	88	74	57	47	41	34	68	17	13	1015	1008	1011
05/26/08	80	68	52	49	44	37	85	22	14	1014	1006	1005
05/25/08	78	67	54	55	46	40	95	27	14	1013	1006	1016
05/24/08	70	61	52	54	49	43	100	41	17	1013	1008	1198
05/23/08	66	55	51	56	50	44	100	59	14	1008	999	621
05/22/08	74	66	52	49	38	30	89	20	20	999	993	1027
05/21/08	89	82	70	43	35	26	28	12	29	1007	995	978
05/20/08	105	90	71	45	41	37	32	12	16	1016	1007	984
05/19/08	108	90	64	43	39	33	32	11	15	1016	1008	995
05/18/08	104	86	62	44	40	35	44	11	12	1019	1010	1005
05/17/08	96	81	63	46	43	38	46	16	14	1021	1012	995
05/16/08	93	80	69	46	43	37	37	15	19	1020	1014	1016
05/15/08	93	76	56	43	38	32	45	15	23	1014	1007	1209
05/14/08	86	70	52	42	39	34	69	18	14	1016	1009	978
05/13/08	76	67	55	46	41	34	61	23	37	1012	1004	1313
05/12/08	88	77	54	40	29	20	29	11	21	1011	1005	1000
05/11/08	94	77	55	35	30	24	38	10	17	1016	1007	1005
05/10/08	91	75	54	36	32	24	37	13	11	1017	1008	984
05/09/08	90	75	55	33	29	22	35	11	12	1014	1006	1209
05/08/08	88	74	55	39	34	27	48	12	18	1014	1006	1005
05/07/08	84	71	53	46	40	33	55	21	15	1016	1008	989
05/06/08	82	72	57	42	37	32	45	20	25	1012	1007	995
05/05/08	89	75	52	37	30	23	37	12	21	1013	1005	995
05/04/08	91	75	52	30	26	21	31	10	15	1013	1005	1011
05/03/08	88	72	50	30	22	16	27	9	12	1016	1007	1005
05/02/08	84	70	52	23	18	12	23	9	22	1015	1009	1005
05/01/08	83	72	57	36	23	12	41	7	20	1012	1005	984

Summary: 108 74 50 56 36 12 100 7 37 1021 993 1313

Sensor 4879 down 5/15 0514-1214.

**FCD of Maricopa County ALERT System**  
Desert Mtn. School Weather Statistics - June 2008

DeviceID	4877	4877	4877	4873	4873	4873	4876	4876	4869	4879	4879	4878
StatType	max	mean	min	max	mean	min	max	min	max	max	min	max
DataType	temp	temp	temp	dewpnt	dewpnt	dewpnt	rhumid	rhumid	pkwind	baropr	baropr	solrad
Units	DegF	DegF	DegF	degF	degF	degF	rh%	rh%	mph	mb	mb	wsqm

Daily Sensor Statistics

06/30/08	105	95	78	54	50	45	34	16	14	1020	1012	945
06/29/08	105	95	76	48	44	38	33	10	27	1019	1012	1044
06/28/08	105	93	74	46	42	38	32	11	24	1020	1011	1005
06/27/08	105	92	74	52	47	38	45	12	29	1018	1011	984
06/26/08	105	93	78	57	50	39	43	11	22	1018	1012	995
06/25/08	105	91	72	54	44	33	32	15	20	1020	1011	995
06/24/08	105	93	72	47	39	32	27	10	15	1019	1010	1005
06/23/08	106	94	75	46	40	34	30	9	25	1018	1010	984
06/22/08	106	96	83	52	46	40	28	11	16	1020	1011	978
06/21/08	107	93	70	39	30	24	21	5	14	1019	1009	1000
06/20/08	107	93	72	37	27	20	19	5	13	1017	1008	1033
06/19/08	107	90	66	42	31	25	25	6	15	1017	1008	1000
06/18/08	107	93	72	49	36	21	36	5	18	1018	1009	1005
06/17/08	107	95	74	53	46	41	34	11	19	1019	1011	984
06/16/08	107	94	72	52	44	40	34	11	16	1017	1009	984
06/15/08	108	93	70	44	38	35	29	9	16	1017	1008	995
06/14/08	108	91	66	40	33	28	26	7	14	1018	1010	1011
06/13/08	105	89	69	38	31	24	26	7	14	1019	1010	1022
06/12/08	99	83	60	41	33	27	36	8	19	1016	1007	1011
06/11/08	98	86	67	42	39	34	37	14	19	1013	1006	1016
06/10/08	104	89	64	41	37	34	34	10	21	1014	1005	1022
06/09/08	104	90	72	41	36	30	31	11	15	1016	1007	1011
06/08/08	99	84	62	44	40	35	39	14	13	1015	1007	1000
06/07/08	98	84	62	47	39	30	33	14	18	1012	1006	1000
06/06/08	96	80	60	36	33	30	36	12	14	1015	1006	1016
06/05/08	90	78	64	42	35	28	31	13	26	1012	1001	1016
06/04/08	91	79	60	45	35	26	32	14	30	1006	1001	901
06/03/08	95	81	60	37	31	25	37	8	16	1014	1003	1027
06/02/08	98	84	64	41	37	33	32	11	18	1016	1008	1000
06/01/08	100	83	57	39	34	30	43	10	14	1017	1008	1022
Summary:	108	89	57	57	38	20	45	5	30	1020	1001	1044

**FCD of Maricopa County ALERT System**  
Desert Mtn. School Weather Statistics - July 2008

DeviceID	4877	4877	4877	4873	4873	4873	4876	4876	4869	4879	4879	4878
StatType	max	mean	min	max	mean	min	max	min	max	max	min	max
DataType	temp	temp	temp	dewpnt	dewpnt	dewpnt	rhumid	rhumid	pkwind	baropr	baropr	solrad
Units	DegF	DegF	DegF	degF	degF	degF	rh%	rh%	mph	mb	mb	wsqm

Daily Sensor Statistics

07/31/08	101	93	76	47	41	34	31	10	15	1017	1010	940
07/30/08	101	94	77	45	40	35	30	10	13	1019	1011	945
07/29/08	101	91	72	45	38	33	30	11	14	1019	1012	945
07/28/08	102	92	75	48	38	29	37	8	13	1020	1013	978
07/27/08	102	94	83	62	53	47	41	17	14	1020	1014	940
07/26/08	102	93	84	68	63	56	56	23	22	1019	1014	951
07/25/08	102	95	84	65	59	50	54	18	27	1019	1013	1143
07/24/08	103	97	87	60	54	48	39	16	23	1018	1012	940
07/23/08	103	96	83	65	56	45	57	14	12	1018	1012	995
07/22/08	103	96	85	68	61	51	56	19	13	1017	1012	951
07/21/08	103	94	84	68	64	59	60	25	17	1019	1013	1005
07/20/08	97	88	77	73	66	62	85	34	15	1018	1013	1165
07/19/08	102	93	84	64	59	56	46	25	19	1016	1010	841
07/18/08	104	96	81	56	50	38	42	11	18	1017	1009	1000
07/17/08	104	95	79	59	53	46	49	14	16	1019	1011	940
07/16/08	104	95	81	65	57	50	60	16	16	1021	1014	940
07/15/08	104	94	84	69	63	52	62	19	13	1020	1014	929
07/14/08	98	88	80	71	66	61	75	32	17	1018	1013	1181
07/13/08	100	87	81	72	67	60	73	30	23	1019	1013	1055
07/12/08	101	89	77	77	67	60	85	27	14	1020	1015	1005
07/11/08	95	83	74	77	72	65	98	39	11	1018	1012	1099
07/10/08	103	91	72	75	63	59	98	25	17	1017	1011	1093
07/09/08	105	96	81	63	56	50	45	16	18	1016	1010	1027
07/08/08	105	95	79	56	52	49	39	16	23	1014	1008	984
07/07/08	105	94	81	64	55	44	55	14	30	1015	1008	967
07/06/08	105	96	81	60	56	49	48	16	23	1015	1008	962
07/05/08	105	94	81	62	58	53	54	20	20	1017	1011	962
07/04/08	105	94	84	65	58	55	53	21	31	1018	1011	956
07/03/08	106	96	80	60	52	43	36	17	20	1016	1008	940
07/02/08	106	95	76	53	47	39	38	10	21	1016	1008	962
07/01/08	105	95	81	54	50	43	37	14	35	1017	1010	973

Summary: 106 93 72 77 56 29 98 8 35 1021 1008 1181

Sensor 4877 - use with caution, data suspect.

**FCD of Maricopa County ALERT System**  
Desert Mtn. School Weather Statistics - August 2008

DeviceID	4877	4877	4877	4873	4873	4873	4876	4876	4869	4879	4879	4878
StatType	max	mean	min	max	mean	min	max	min	max	max	min	max
DataType	temp	temp	temp	dewpnt	dewpnt	dewpnt	rhumid	rhumid	pkwind	baropr	baropr	solrad
Units	DegF	DegF	DegF	degF	degF	degF	rh%	rh%	mph	mb	mb	wsqm

Daily Sensor Statistics

08/31/08	95	84	75	70	64	60	76	33	21	1013	1008	907
08/30/08	98	87	76	73	64	58	79	29	18	1014	1008	1071
08/29/08	104	90	69	72	63	58	75	23	40	1016	1009	978
08/28/08	100	88	77	70	66	61	79	33	22	1015	1010	885
08/27/08	99	87	76	71	68	64	84	33	13	1016	1011	940
08/26/08	94	82	72	70	67	62	93	37	8	1015	1010	1005
08/25/08	103	89	70	69	60	53	97	22	24	1017	1011	929
08/24/08	106	95	81	62	52	47	46	16	18	1018	1012	918
08/23/08	108	94	76	52	47	38	41	9	15	1018	1011	940
08/22/08	106	93	76	53	46	36	44	9	15	1018	1010	951
08/21/08	105	93	73	51	45	36	43	9	14	1016	1008	956
08/20/08	105	92	76	57	48	38	52	10	12	1016	1008	945
08/19/08	105	93	79	61	52	45	54	14	15	1017	1010	945
08/18/08	104	93	79	66	57	50	58	17	16	1018	1012	923
08/17/08	99	92	81	59	55	50	47	20	15	1018	1011	934
08/16/08	99	91	79	69	60	52	73	21	18	1019	1012	923
08/15/08	99	88	75	70	61	52	75	23	23	1017	1012	912
08/14/08	99	90	81	65	61	53	54	27	26	1019	1012	940
08/13/08	100	91	81	66	62	56	59	25	18	1016	1010	538
08/12/08	100	93	81	65	49	38	45	12	13	1016	1009	1011
08/11/08	100	93	79	62	52	40	56	13	14	1018	1011	940
08/10/08	100	93	81	68	60	51	64	20	15	1019	1012	918
08/09/08	100	91	80	66	63	56	63	24	14	1019	1012	923
08/08/08	99	88	76	75	66	60	94	29	25	1019	1013	896
08/07/08	100	92	76	75	58	47	95	17	29	1019	1012	879
08/06/08	100	90	79	71	62	49	75	18	21	1018	1013	967
08/05/08	100	93	76	72	58	50	89	19	21	1020	1013	945
08/04/08	100	93	84	65	61	56	54	26	14	1019	1014	1115
08/03/08	101	94	86	66	59	51	51	20	15	1018	1013	945
08/02/08	101	96	82	59	52	49	36	18	15	1017	1010	962
08/01/08	101	96	85	51	44	33	29	9	18	1017	1010	934

Summary: 108 91 69 75 57 33 97 9 40 1020 1008 1115

**Sensor 4877 – data suspect 8/1 – 8/17.**

**FCD of Maricopa County ALERT System**  
Desert Mtn. School Weather Statistics - September 2008

DeviceID	4877	4877	4877	4873	4873	4873	4876	4876	4869	4879	4879	4878
StatType	max	mean	min	max	mean	min	max	min	max	max	min	max
DataType	temp	temp	temp	dewpnt	dewpnt	dewpnt	rhumid	rhumid	pkwind	baropr	baropr	solrad
Units	DegF	DegF	DegF	degF	degF	degF	rh%	rh%	mph	mb	mb	wsqm

Daily Sensor Statistics

09/30/08	99	86	74	42	37	34	29	10	13	1022	1015	830
09/29/08	98	87	73	43	34	28	31	8	23	1020	1013	841
09/28/08	99	85	70	63	43	30	75	9	16	1020	1012	846
09/27/08	101	86	70	60	47	41	56	14	31	1019	1012	824
09/26/08	103	87	74	50	45	35	39	9	13	1020	1013	835
09/25/08	102	90	78	46	38	24	30	7	19	1020	1013	874
09/24/08	108	89	72	47	41	32	38	7	15	1021	1013	863
09/23/08	102	85	67	51	45	37	53	11	13	1021	1012	863
09/22/08	98	84	66	55	47	41	58	14	13	1018	1010	863
09/21/08	100	86	68	55	49	42	61	16	17	1018	1010	868
09/20/08	99	87	70	55	51	48	54	19	15	1018	1011	868
09/19/08	101	86	70	53	48	43	55	15	13	1020	1012	863
09/18/08	101	86	70	54	47	40	54	13	11	1020	1012	874
09/17/08	99	85	71	58	50	43	68	16	11	1021	1013	868
09/16/08	97	86	76	58	49	45	49	18	18	1021	1015	868
09/15/08	99	86	67	50	42	36	39	12	16	1021	1012	879
09/14/08	103	84	64	53	40	23	59	6	10	1019	1009	896
09/13/08	98	83	67	57	46	32	72	9	15	1016	1008	896
09/12/08	95	82	68	57	51	45	69	19	12	1016	1009	874
09/11/08	96	82	69	63	54	42	80	17	23	1015	1009	901
09/10/08	96	83	73	64	59	53	68	27	25	1014	1009	962
09/09/08	99	85	73	63	56	47	68	18	24	1016	1008	934
09/08/08	105	89	76	61	47	37	71	10	13	1015	1009	1044
09/07/08	107	93	77	46	38	30	30	7	13	1015	1009	940
09/06/08	108	92	74	50	36	18	38	4	12	1016	1008	918
09/05/08	109	90	70	53	40	22	55	5	10	1017	1008	918
09/04/08	105	89	72	59	46	31	55	8	11	1017	1009	923
09/03/08	103	90	75	62	55	45	64	15	12	1018	1010	923
09/02/08	104	91	78	67	57	45	67	14	12	1018	1011	1000
09/01/08	97	85	75	68	64	58	81	29	15	1016	1009	995
Summary:	109	87	64	68	47	18	81	4	31	1022	1008	1044



## FCD of Maricopa County ALERT System

### Durango Complex Weather Statistics - October 2007

DeviceID	4702	4702	4702	4698	4698	4698	4701	4701	4694	4704	4704	4703
StatType	max	mean	min	max	mean	min	max	min	max	max	min	max
DataType	temp	temp	temp	dewpnt	dewpnt	dewpnt	rhumid	rhumid	pkwind	baropr	baropr	solrad
Units	DegF	DegF	DegF	degF	degF	degF	rh%	rh%	mph	mb	mb	wsqm

#### Daily Sensor Statistics

10/31/07	86	71	59	38	32	26	46	11	7	1017	1013	582
10/30/07	88	74	58	35	32	26	39	12	9	1014	1011	566
10/29/07	93	80	69	36	29	18	30	6	13	1019	1012	692
10/28/07	96	77	61	37	33	26	40	8	11	1020	1015	610
10/27/07	95	75	60	39	32	26	41	9	7	1018	1014	577
10/26/07	95	74	58	37	31	26	41	9	7	1013	1009	593
10/25/07	93	76	62	35	30	26	32	9	11	1015	1007	610
10/24/07	94	80	64	31	26	22	23	8	19	1021	1014	593
10/23/07	90	72	56	31	20	11	21	8	9	1024	1017	615
10/22/07	80	68	55	21	14	6	17	7	11	1027	1021	632
10/21/07	79	71	64	34	11	-3	29	4	16	1022	1005	637
10/20/07	93	76	57	39	33	26	46	9	12	1009	1002	637
10/19/07	93	74	57	37	33	27	44	9	6	1014	1007	621
10/18/07	84	71	57	43	37	31	62	15	11	1013	1008	626
10/17/07	80	70	60	42	39	35	46	20	17	1009	1005	643
10/16/07	84	72	61	45	35	28	40	16	19	1005	1000	654
10/15/07	89	74	59	41	35	28	49	11	9	1011	1004	665
10/14/07	85	72	60	44	39	34	54	16	9	1010	1007	665
10/13/07	80	72	62	41	36	25	40	15	12	1008	1003	670
10/12/07	93	76	60	35	28	22	37	7	12	1006	1001	687
10/11/07	94	76	60	37	29	20	40	7	8	1010	1004	698
10/10/07	93	76	59	34	28	20	39	7	10	1012	1007	703
10/09/07	93	79	63	39	31	25	39	9	10	1013	1009	703
10/08/07	96	76	56	36	27	18	35	7	9	1013	1007	753
10/07/07	84	69	54	24	20	10	30	6	9	1015	1010	747
10/06/07	78	68	60	31	22	11	29	7	16	1013	1008	753
10/05/07	93	81	72	52	41	30	48	12	18	1008	1002	736
10/04/07	96	85	78	64	56	51	53	25	19	1007	1001	824
10/03/07	97	85	74	59	56	53	59	24	10	1012	1006	731
10/02/07	94	84	78	61	57	54	52	29	8	1015	1010	758
10/01/07	90	83	76	58	51	44	48	21	8	1015	1011	648
Summary:	97	75	54	64	33	-3	62	4	19	1027	1000	824

**FCD of Maricopa County ALERT System**  
Durango Complex Weather Statistics - November 2007

DeviceID	4702	4702	4702	4698	4698	4698	4701	4701	4694	4704	4704	4703
StatType	max	mean	min	max	mean	min	max	min	max	max	min	max
DataType	temp	temp	temp	dewpnt	dewpnt	dewpnt	rhumid	rhumid	pkwind	baropr	baropr	solrad
Units	DegF	DegF	DegF	degF	degF	degF	rh%	rh%	mph	mb	mb	wsqm

Daily Sensor Statistics

11/30/07	67	63	60	62	57	50	100	59	10	1014	1002	126
11/29/07	72	64	56	49	28	18	56	18	8	1019	1014	286
11/28/07	74	60	48	31	27	18	49	15	4	1021	1016	489
11/27/07	74	58	46	29	26	22	53	14	7	1021	1013	555
11/26/07	64	55	48	30	25	20	47	18	3	1021	1018	308
11/25/07	67	56	47	29	23	13	46	16	8	1019	1014	527
11/24/07	72	56	42	22	14	9	45	7	11	1015	1009	522
11/23/07	67	56	45	26	16	9	44	9	10	1012	1007	527
11/22/07	76	63	49	28	23	18	35	15	9	1015	1009	511
11/21/07	77	65	50	36	31	22	58	18	11	1015	1011	582
11/20/07	83	66	52	39	33	30	55	14	7	1013	1009	505
11/19/07	88	67	52	40	34	27	59	11	6	1016	1010	544
11/18/07	86	67	52	42	37	33	61	15	7	1016	1012	566
11/17/07	82	67	55	40	37	34	55	18	7	1016	1011	538
11/16/07	83	70	60	39	33	27	43	16	13	1015	1010	516
11/15/07	79	68	57	44	35	27	54	17	19	1017	1012	489
11/14/07	87	69	55	40	37	34	55	15	6	1015	1010	533
11/13/07	88	70	56	43	39	35	57	15	5	1017	1012	527
11/12/07	81	67	54	42	38	33	54	18	9	1015	1011	676
11/11/07	78	66	57	42	38	33	54	25	7	1012	1007	533
11/10/07	83	69	57	43	38	35	46	19	6	1012	1007	467
11/09/07	85	72	60	41	37	31	43	17	7	1013	1009	621
11/08/07	91	73	62	43	37	33	45	13	4	1015	1010	544
11/07/07	93	76	62	40	34	30	36	11	8	1017	1012	577
11/06/07	93	75	61	39	33	28	40	9	8	1014	1010	560
11/05/07	93	75	61	39	33	29	44	10	11	1015	1010	560
11/04/07	93	74	58	37	32	27	43	10	9	1017	1011	566
11/03/07	93	71	53	39	30	25	48	9	7	1017	1012	566
11/02/07	85	69	53	38	31	26	46	11	8	1014	1011	566
11/01/07	85	70	56	38	30	26	45	12	9	1015	1010	582
Summary:	93	66	42	62	32	9	100	7	19	1021	1002	676

**FCD of Maricopa County ALERT System**  
**Durango Complex Weather Statistics - December 2007**

DeviceID	4702	4702	4702	4698	4698	4698	4701	4701	4694	4704	4704	4703
StatType	max	mean	min	max	mean	min	max	min	max	max	min	max
DataType	temp	temp	temp	dewpnt	dewpnt	dewpnt	rhumid	rhumid	pkwind	baropr	baropr	solrad
Units	DegF	DegF	DegF	degF	degF	degF	rh%	rh%	mph	mb	mb	wsqm

Daily Sensor Statistics

12/31/07	66	47	33	30	27	19	75	21	6	1027	1020	495
12/30/07	61	45	33	29	22	19	64	20	6	1025	1017	495
12/29/07	57	44	31	24	18	10	63	14	7	1023	1018	484
12/28/07	54	42	34	21	15	10	48	16	8	1024	1018	484
12/27/07	53	43	34	22	13	5	61	12	16	1022	1011	489
12/26/07	57	43	32	20	14	9	54	13	10	1023	1010	489
12/25/07	58	47	36	32	18	5	81	10	18	1023	1015	500
12/24/07	68	49	36	34	27	21	75	17	4	1024	1014	489
12/23/07	62	45	31	28	21	15	73	15	4	1029	1021	489
12/22/07	57	45	33	25	15	10	59	13	8	1030	1021	500
12/21/07	59	52	45	41	28	11	71	21	20	1021	1010	489
12/20/07	66	52	42	38	34	31	80	27	7	1022	1012	478
12/19/07	64	50	40	38	34	30	90	29	6	1022	1019	478
12/18/07	67	50	38	38	32	26	81	20	6	1023	1017	489
12/17/07	64	49	36	37	30	23	92	22	7	1020	1015	484
12/16/07	63	48	34	35	27	18	77	17	11	1023	1014	533
12/15/07	60	46	34	34	25	15	93	16	11	1028	1021	500
12/14/07	57	47	39	35	30	27	87	34	12	1024	1017	484
12/13/07	63	49	38	42	36	29	100	29	6	1022	1013	500
12/12/07	60	47	38	45	40	33	100	39	8	1026	1021	489
12/11/07	56	48	43	45	42	34	100	50	13	1023	1010	462
12/10/07	56	50	45	46	43	40	93	61	13	1013	1007	330
12/09/07	58	50	44	44	39	35	84	50	6	1017	1013	522
12/08/07	57	53	48	55	39	28	100	32	16	1016	1010	643
12/07/07	70	59	51	59	50	44	100	50	11	1013	1008	637
12/06/07	73	58	46	48	44	31	100	21	2	1014	1010	500
12/05/07	74	57	45	50	45	38	100	27	9	1015	1008	473
12/04/07	73	57	44	45	42	33	99	25	6	1025	1015	505
12/03/07	74	56	42	46	39	31	100	21	6	1030	1023	500
12/02/07	64	52	42	41	36	28	89	26	6	1030	1020	511
12/01/07	67	59	50	60	48	36	100	48	24	1020	1000	670
Summary:	74	50	31	60	31	5	100	10	24	1030	1000	670

### FCD of Maricopa County ALERT System Durango Complex Weather Statistics - January 2008

DeviceID	4702	4702	4702	4698	4698	4698	4701	4701	4694	4704	4704	4703
StatType	max	mean	min	max	mean	min	max	min	max	max	min	max
DataType	temp	temp	temp	dewpnt	dewpnt	dewpnt	rhumid	rhumid	pkwind	baropr	baropr	solrad
Units	DegF	DegF	DegF	degF	degF	degF	rh%	rh%	mph	mb	mb	wsqm

Daily Sensor Statistics

01/31/08	57	46	35	28	14	6	62	11	12	1030	1021	593
01/30/08	57	48	39	35	29	12	83	20	19	1024	1014	566
01/29/08	61	51	40	41	29	19	74	20	10	1022	1016	571
01/28/08	62	56	50	52	46	36	100	38	15	1016	1010	577
01/27/08	59	54	49	59	50	37	100	50	12	1019	1012	143
01/26/08	70	54	40	41	36	30	99	24	9	1026	1018	566
01/25/08	66	51	40	48	40	36	100	33	7	1024	1019	582
01/24/08	57	51	45	49	39	34	100	45	11	1019	1013	412
01/23/08	67	51	38	35	29	26	75	22	9	1019	1011	555
01/22/08	64	50	36	33	29	26	75	25	8	1022	1016	522
01/21/08	64	48	34	31	24	19	70	22	7	1019	1013	527
01/20/08	64	48	33	24	18	11	70	12	10	1019	1009	544
01/19/08	65	47	32	25	17	9	68	10	8	1028	1018	544
01/18/08	59	44	31	20	13	6	62	11	7	1025	1018	522
01/17/08	57	44	33	16	4	-1	39	7	8	1020	1014	538
01/16/08	60	48	38	33	22	3	75	11	11	1016	1011	582
01/15/08	67	51	39	30	24	20	58	16	8	1023	1012	533
01/14/08	70	57	48	26	21	17	39	12	11	1023	1019	527
01/13/08	67	54	41	40	32	24	86	21	8	1021	1015	522
01/12/08	67	53	38	42	34	23	100	18	7	1022	1016	522
01/11/08	65	52	39	42	38	34	100	32	6	1019	1013	500
01/10/08	64	51	40	43	40	35	100	36	6	1022	1016	495
01/09/08	62	52	44	47	42	36	100	41	8	1019	1015	516
01/08/08	62	51	40	47	42	37	100	43	7	1024	1018	505
01/07/08	58	53	47	54	46	42	100	64	17	1019	1006	429
01/06/08	61	57	54	54	46	39	100	46	9	1014	1010	187
01/05/08	66	58	52	51	41	32	86	29	7	1015	1010	159
01/04/08	72	60	50	42	35	25	59	28	10	1020	1014	484
01/03/08	69	58	48	29	20	16	33	14	10	1022	1016	434
01/02/08	72	60	54	18	13	8	22	10	12	1024	1018	588
01/01/08	67	52	33	22	12	5	61	9	17	1029	1021	500
Summary:	72	52	31	59	30	-1	100	7	19	1030	1006	593

## FCD of Maricopa County ALERT System Durango Complex Weather Statistics - February 2008

DeviceID	4702	4702	4702	4698	4698	4698	4701	4701	4694	4704	4704	4703
StatType	max	mean	min	max	mean	min	max	min	max	max	min	max
DataType	temp	temp	temp	dewpnt	dewpnt	dewpnt	rhumid	rhumid	pkwind	baropr	baropr	solrad
Units	DegF	DegF	DegF	degF	degF	degF	rh%	rh%	mph	mb	mb	wsqm

### Daily Sensor Statistics

02/29/08	85	67	49	40	33	27	72	12	8	1018	1013	731
02/28/08	81	64	48	35	30	25	62	12	11	1013	1009	687
02/27/08	82	64	48	36	27	18	55	9	14	1020	1010	698
02/26/08	79	63	47	39	31	24	73	12	12	1023	1017	687
02/25/08	73	59	47	43	38	34	79	27	11	1019	1015	709
02/24/08	69	59	52	41	37	33	61	29	9	1021	1013	577
02/23/08	68	57	45	47	37	27	98	24	9	1021	1013	643
02/22/08	59	53	50	46	40	35	88	44	9	1016	1011	154
02/21/08	65	55	44	45	39	34	94	33	10	1016	1012	654
02/20/08	69	59	50	44	39	34	75	31	27	1015	1009	626
02/19/08	72	57	46	42	39	36	86	29	6	1017	1013	571
02/18/08	68	55	43	41	38	34	91	29	7	1018	1012	484
02/17/08	66	53	41	42	38	33	99	31	9	1019	1014	604
02/16/08	60	49	40	47	41	39	100	47	9	1022	1016	720
02/15/08	54	49	44	45	38	18	100	28	11	1018	1010	440
02/14/08	64	56	50	36	27	17	59	19	15	1010	1003	687
02/13/08	75	61	48	41	36	30	71	21	8	1014	1002	604
02/12/08	76	60	45	43	37	27	91	15	8	1017	1012	582
02/11/08	74	59	45	43	39	34	81	23	9	1018	1012	588
02/10/08	77	59	42	44	36	30	84	18	7	1020	1014	604
02/09/08	75	56	39	41	35	28	98	17	5	1021	1015	593
02/08/08	69	52	40	40	36	33	87	27	5	1021	1016	593
02/07/08	64	49	36	37	32	27	88	24	9	1025	1017	588
02/06/08	60	46	35	35	30	22	93	23	8	1026	1019	593
02/05/08	56	44	33	38	31	23	100	27	7	1026	1016	593
02/04/08	58	47	40	43	37	32	91	50	16	1016	1006	451
02/03/08	62	52	42	40	36	32	74	37	20	1016	1005	495
02/02/08	65	50	36	35	31	27	81	24	10	1019	1012	577
02/01/08	62	47	34	36	26	18	78	16	6	1022	1014	577
Summary:	85	55	33	47	35	17	100	9	27	1026	1002	731

### FCD of Maricopa County ALERT System Durango Complex Weather Statistics - March 2008

DeviceID	4702	4702	4702	4698	4698	4698	4701	4701	4694	4704	4704	4703
StatType	max	mean	min	max	mean	min	max	min	max	max	min	max
DataType	temp	temp	temp	dewpnt	dewpnt	dewpnt	rhumid	rhumid	pkwind	baropr	baropr	solrad
Units	DegF	DegF	DegF	degF	degF	degF	rh%	rh%	mph	mb	mb	wsqm

Daily Sensor Statistics

03/31/08	77	65	53	29	26	19	36	12	11	1016	1011	813
03/30/08	79	70	60	37	32	25	39	13	20	1011	1007	802
03/29/08	84	73	61	35	31	25	34	12	16	1009	1005	802
03/28/08	86	72	58	35	29	24	35	10	13	1009	1004	808
03/27/08	84	73	60	38	28	22	38	9	15	1012	1006	802
03/26/08	86	73	60	29	22	12	27	6	13	1016	1010	808
03/25/08	89	73	55	32	25	12	46	6	10	1015	1010	808
03/24/08	89	72	57	33	27	20	30	9	12	1017	1010	791
03/23/08	87	70	52	33	16	5	38	4	10	1018	1013	808
03/22/08	86	69	51	31	22	9	46	5	11	1017	1012	786
03/21/08	85	69	52	34	25	16	52	7	9	1019	1014	802
03/20/08	84	68	50	30	25	20	46	9	12	1016	1012	786
03/19/08	83	66	48	33	25	18	56	9	8	1020	1013	802
03/18/08	75	60	43	32	27	20	61	13	11	1020	1015	780
03/17/08	65	54	41	35	30	26	75	23	16	1017	1012	896
03/16/08	60	52	47	32	25	18	53	18	17	1012	1003	923
03/15/08	74	63	53	25	16	5	30	6	17	1010	1003	813
03/14/08	81	70	57	35	24	6	43	5	28	1010	1005	764
03/13/08	84	69	55	36	30	24	48	11	12	1013	1008	764
03/12/08	83	68	52	34	29	25	47	12	11	1015	1008	786
03/11/08	81	66	50	35	28	22	54	11	10	1022	1014	747
03/10/08	81	65	48	34	26	19	54	10	9	1023	1018	753
03/09/08	78	63	48	35	29	23	52	15	10	1019	1010	742
03/08/08	75	59	45	31	22	14	52	9	11	1018	1007	742
03/07/08	74	59	43	25	18	12	44	9	9	1024	1017	742
03/06/08	68	57	43	17	11	5	30	9	12	1022	1016	742
03/05/08	73	58	44	31	21	7	59	9	19	1016	1009	747
03/04/08	72	58	44	28	22	15	47	10	12	1021	1009	736
03/03/08	68	57	44	26	15	9	35	12	16	1025	1019	725
03/02/08	72	61	51	37	21	1	58	5	19	1019	1007	698
03/01/08	79	66	51	42	35	28	64	17	14	1017	1008	687
Summary:	89	65	41	42	25	1	75	4	28	1025	1003	923

### FCD of Maricopa County ALERT System Durango Complex Weather Statistics - April 2008

DeviceID	4702	4702	4702	4698	4698	4698	4701	4701	4694	4704	4704	4703
StatType	max	mean	min	max	mean	min	max	min	max	max	min	max
DataType	temp	temp	temp	dewpnt	dewpnt	dewpnt	rhumid	rhumid	pkwind	baropr	baropr	solrad
Units	DegF	DegF	DegF	degF	degF	degF	rh%	rh%	mph	mb	mb	wsqm

Daily Sensor Statistics

04/30/08	91	80	67	28	20	7	18	4	23	1006	1001	890
04/29/08	98	82	64	37	17	5	30	3	17	1011	1003	890
04/28/08	94	80	64	35	14	0	27	3	16	1017	1010	885
04/27/08	93	79	63	24	6	-5	18	2	15	1017	1012	907
04/26/08	95	77	57	29	17	10	25	5	15	1015	1008	879
04/25/08	88	73	55	25	13	1	26	4	10	1017	1012	890
04/24/08	85	74	63	32	26	4	29	6	17	1013	1010	868
04/23/08	88	75	61	30	25	17	26	7	17	1011	1007	874
04/22/08	88	73	59	31	16	7	30	5	12	1013	1007	890
04/21/08	82	71	58	31	18	2	27	4	15	1014	1010	879
04/20/08	83	72	58	33	22	10	30	5	18	1012	1007	874
04/19/08	90	72	54	30	18	5	38	4	16	1010	1004	874
04/18/08	89	72	53	29	17	6	35	4	9	1018	1008	863
04/17/08	78	66	55	23	11	6	20	7	14	1020	1015	863
04/16/08	82	72	62	23	15	5	16	5	24	1014	1006	846
04/15/08	91	79	66	28	15	4	21	4	18	1011	1005	863
04/14/08	98	80	60	29	19	7	27	4	12	1015	1007	863
04/13/08	94	77	55	36	17	7	48	4	17	1018	1011	863
04/12/08	86	71	56	23	14	9	23	5	11	1022	1014	863
04/11/08	81	68	51	29	20	15	40	8	11	1020	1013	835
04/10/08	76	66	56	34	20	9	44	7	18	1015	1008	852
04/09/08	73	65	57	30	24	18	28	14	22	1008	1003	890
04/08/08	84	71	56	32	25	16	38	9	21	1009	1002	830
04/07/08	82	72	61	37	31	26	38	14	13	1011	1007	912
04/06/08	84	72	59	38	27	21	35	9	11	1012	1007	819
04/05/08	82	70	56	28	21	12	27	6	16	1009	1004	824
04/04/08	83	70	55	34	21	2	45	4	13	1018	1009	835
04/03/08	78	68	57	35	30	22	32	18	17	1014	1011	808
04/02/08	83	71	59	27	23	17	28	9	16	1013	1009	813
04/01/08	84	68	53	33	24	18	43	8	9	1015	1009	830
Summary:	98	73	51	38	20	-5	48	2	24	1022	1001	912

## FCD of Maricopa County ALERT System Durango Complex Weather Statistics - May 2008

DeviceID	4702	4702	4702	4698	4698	4698	4701	4701	4694	4704	4704	4703
StatType	max	mean	min	max	mean	min	max	min	max	max	min	max
DataType	temp	temp	temp	dewpnt	dewpnt	dewpnt	rhumid	rhumid	pkwind	baropr	baropr	solrad
Units	DegF	DegF	DegF	degF	degF	degF	rh%	rh%	mph	mb	mb	wsqm

### Daily Sensor Statistics

05/31/08	99	85	69	35	26	14	28	5	12	1014	1009	929
05/30/08	98	82	64	34	25	17	39	5	15	1014	1009	929
05/29/08	93	81	64	37	29	18	35	7	17	1014	1009	918
05/28/08	91	79	65	38	31	23	33	8	14	1013	1010	912
05/27/08	88	77	61	42	35	27	48	12	15	1012	1007	912
05/26/08	81	71	60	43	38	32	55	17	11	1011	1008	918
05/25/08	79	69	58	43	40	35	54	24	12	1012	1005	923
05/24/08	70	64	57	49	43	39	70	34	14	1014	1010	835
05/23/08	69	58	51	50	44	40	94	42	18	1011	1001	637
05/22/08	76	66	52	50	37	23	93	11	20	1001	992	692
05/21/08	91	85	75	36	27	16	18	7	27	1002	992	885
05/20/08	107	94	78	39	33	27	25	6	18	1010	1002	885
05/19/08	109	94	74	43	31	25	33	5	17	1010	1004	885
05/18/08	105	89	68	42	32	18	39	5	11	1014	1007	907
05/17/08	98	86	72	42	38	28	32	8	11	1018	1010	890
05/16/08	95	82	70	41	38	35	32	12	18	1017	1012	896
05/15/08	93	78	64	42	37	31	41	11	21	1013	1008	962
05/14/08	86	74	59	41	35	27	51	12	11	1015	1010	879
05/13/08	77	71	64	40	35	30	37	18	25	1013	1002	962
05/12/08	92	80	67	31	21	5	16	5	20	1007	1001	885
05/11/08	96	82	66	35	24	12	28	5	16	1012	1005	929
05/10/08	94	80	66	31	22	15	19	5	10	1013	1009	879
05/09/08	93	80	68	31	23	15	23	6	14	1009	1005	995
05/08/08	90	78	64	37	28	16	35	6	15	1010	1006	890
05/07/08	87	74	60	42	35	30	52	12	11	1015	1006	879
05/06/08	81	73	62	39	33	26	34	14	16	1010	1007	874
05/05/08	92	79	64	32	25	19	29	7	20	1009	1004	934
05/04/08	94	79	60	30	19	12	28	5	12	1009	1004	901
05/03/08	91	75	61	29	15	6	27	4	11	1014	1007	896
05/02/08	85	71	54	22	11	2	26	4	13	1014	1009	901
05/01/08	83	73	65	41	20	2	39	4	19	1010	1004	874
Summary:	109	78	51	50	30	2	94	4	27	1018	992	995



### FCD of Maricopa County ALERT System Durango Complex Weather Statistics - June 2008

DeviceID	4702	4702	4702	4698	4698	4698	4701	4701	4694	4704	4704	4703
StatType	max	mean	min	max	mean	min	max	min	max	max	min	max
DataType	temp	temp	temp	dewpnt	dewpnt	dewpnt	rhumid	rhumid	pkwind	baropr	baropr	solrad
Units	DegF	DegF	DegF	degF	degF	degF	rh%	rh%	mph	mb	mb	wsqm

Daily Sensor Statistics

06/30/08	110	99	88	50	46	42	26	11	15	1013	1007	885
06/29/08	112	100	88	47	41	32	23	7	17	1013	1007	879
06/28/08	108	97	83	46	40	31	29	8	15	1014	1008	901
06/27/08	105	94	79	52	45	34	38	9	13	1012	1008	890
06/26/08	105	93	81	55	48	31	41	8	18	1012	1006	940
06/25/08	107	94	80	53	43	28	29	11	23	1013	1008	962
06/24/08	110	97	82	44	37	23	24	6	14	1012	1007	896
06/23/08	110	98	85	45	36	23	23	5	18	1010	1006	940
06/22/08	110	99	88	47	41	31	24	7	15	1014	1007	885
06/21/08	113	99	82	43	26	11	18	3	15	1012	1007	907
06/20/08	114	98	76	36	23	8	20	2	9	1010	1006	923
06/19/08	112	96	79	36	25	7	21	2	15	1010	1005	912
06/18/08	110	98	84	52	35	15	30	4	19	1012	1006	912
06/17/08	110	99	84	53	45	38	32	9	16	1013	1008	885
06/16/08	110	99	84	50	43	35	32	8	16	1010	1007	890
06/15/08	110	96	78	46	36	28	30	6	15	1010	1006	885
06/14/08	108	93	74	38	30	17	27	4	15	1012	1007	907
06/13/08	105	91	74	41	29	18	28	5	13	1013	1009	912
06/12/08	100	88	73	42	31	15	32	5	13	1011	1007	918
06/11/08	99	89	78	37	32	27	22	8	21	1008	1003	923
06/10/08	106	92	74	42	31	22	32	5	16	1007	1002	912
06/09/08	105	91	73	39	31	21	22	5	11	1009	1004	912
06/08/08	100	88	74	39	33	27	22	8	13	1010	1005	912
06/07/08	103	88	74	42	35	29	23	8	14	1007	1002	918
06/06/08	99	84	66	37	26	18	34	5	10	1010	1004	923
06/05/08	91	80	71	41	28	20	29	9	17	1007	998	923
06/04/08	94	84	71	42	29	19	28	7	23	1001	994	1093
06/03/08	99	86	72	35	22	4	25	3	14	1008	1001	929
06/02/08	100	88	74	38	29	19	25	5	16	1011	1007	918
06/01/08	101	86	66	39	27	18	36	5	12	1012	1007	934
Summary:	114	93	66	55	34	4	41	2	23	1014	994	1093

## FCD of Maricopa County ALERT System Durango Complex Weather Statistics - July 2008

DeviceID	4702	4702	4702	4698	4698	4698	4701	4701	4694	4704	4704	4703
StatType	max	mean	min	max	mean	min	max	min	max	max	min	max
DataType	temp	temp	temp	dewpnt	dewpnt	dewpnt	rhumid	rhumid	pkwind	baropr	baropr	solrad
Units	DegF	DegF	DegF	degF	degF	degF	rh%	rh%	mph	mb	mb	wsqm

### Daily Sensor Statistics

07/31/08	110	99	86	49	44	41	27	10	14	1009	1003	879
07/30/08	108	96	84	47	42	35	28	9	12	1012	1006	890
07/29/08	105	94	79	45	38	32	25	9	14	1014	1008	890
07/28/08	104	94	79	46	39	33	28	9	12	1014	1009	896
07/27/08	103	94	85	54	50	44	34	18	13	1014	1009	885
07/26/08	104	94	84	66	61	50	54	21	15	1013	1008	896
07/25/08	105	95	84	65	58	50	50	17	20	1012	1007	1000
07/24/08	110	99	89	60	54	47	39	14	15	1011	1006	874
07/23/08	108	96	85	65	53	40	51	11	12	1012	1006	956
07/22/08	107	97	87	66	57	49	48	17	12	1011	1005	885
07/21/08	103	94	84	67	63	58	55	25	12	1013	1007	951
07/20/08	97	87	77	71	65	60	80	30	17	1014	1009	945
07/19/08	100	93	84	65	58	56	54	24	22	1009	1005	1099
07/18/08	109	98	88	56	50	43	32	12	15	1008	1003	962
07/17/08	110	99	87	58	52	44	39	12	11	1012	1006	896
07/16/08	107	97	85	64	55	47	43	14	13	1015	1009	896
07/15/08	104	93	82	68	60	51	59	18	12	1014	1009	879
07/14/08	96	86	78	71	65	57	79	29	11	1012	1009	929
07/13/08	103	86	74	72	65	56	85	23	31	1014	1009	868
07/12/08	100	89	79	69	64	60	70	29	14	1016	1011	885
07/11/08	94	83	70	73	68	61	100	35	9	1014	1010	984
07/10/08	101	89	69	71	61	57	100	24	20	1011	1006	1005
07/09/08	106	95	86	61	55	51	43	17	22	1009	1004	923
07/08/08	110	96	87	59	54	48	37	14	20	1007	1002	896
07/07/08	107	94	82	62	55	45	49	15	19	1008	1002	890
07/06/08	107	97	86	60	55	50	40	16	22	1007	1001	885
07/05/08	104	94	82	59	56	53	46	20	14	1011	1005	890
07/04/08	106	94	84	64	58	51	50	18	17	1012	1005	874
07/03/08	108	97	80	64	53	43	54	14	20	1009	1003	852
07/02/08	110	99	86	54	48	42	31	10	14	1009	1002	879
07/01/08	111	100	91	51	47	40	25	10	18	1010	1005	885
Summary:	111	94	69	73	55	32	100	9	31	1016	1001	1099

**FCD of Maricopa County ALERT System**  
**Durango Complex Weather Statistics - August 2008**

DeviceID	4702	4702	4702	4698	4698	4698	4701	4701	4694	4704	4704	4703
StatType	max	mean	min	max	mean	min	max	min	max	max	min	max
DataType	temp	temp	temp	dewpnt	dewpnt	dewpnt	rhumid	rhumid	pkwind	baropr	baropr	solrad
Units	DegF	DegF	DegF	degF	degF	degF	rh%	rh%	mph	mb	mb	wsqgm

Daily Sensor Statistics

08/31/08	97	84	72	69	63	58	90	29	17	1009	1004	841
08/30/08	97	87	81	65	62	57	61	29	17	1008	1003	1011
08/29/08	102	88	74	70	66	60	83	26	14	1009	1003	835
08/28/08	101	88	66	69	64	61	100	30	30	1009	1003	824
08/27/08	98	87	78	70	65	61	78	32	14	1011	1006	951
08/26/08	94	82	72	72	67	62	100	37	9	1011	1007	989
08/25/08	104	87	72	72	64	51	89	23	35	1011	1005	824
08/24/08	108	97	86	57	52	48	36	14	16	1012	1005	846
08/23/08	106	96	86	55	48	40	29	12	18	1011	1006	857
08/22/08	106	96	84	57	51	42	41	12	12	1011	1006	857
08/21/08	108	96	84	55	48	40	34	10	13	1009	1004	868
08/20/08	108	95	84	56	49	41	39	11	12	1009	1004	868
08/19/08	105	95	84	58	52	45	41	14	14	1011	1005	868
08/18/08	105	94	83	59	55	50	41	18	19	1012	1006	857
08/17/08	103	93	84	56	54	51	40	18	15	1011	1005	857
08/16/08	104	94	83	61	55	49	49	18	20	1012	1006	863
08/15/08	104	90	80	69	62	54	71	24	16	1012	1007	934
08/14/08	103	89	74	67	60	57	79	24	28	1013	1008	929
08/13/08	105	94	84	65	59	53	53	20	15	1010	1005	1137
08/12/08	107	96	86	62	51	42	39	11	13	1009	1004	940
08/11/08	107	96	86	61	51	44	41	13	13	1011	1005	885
08/10/08	105	94	84	65	59	53	50	19	13	1012	1006	868
08/09/08	103	92	83	65	60	53	54	21	14	1013	1008	868
08/08/08	100	88	75	72	63	56	92	25	12	1014	1008	863
08/07/08	108	94	73	73	58	50	95	16	31	1014	1005	868
08/06/08	107	93	80	67	58	52	67	17	16	1013	1008	1077
08/05/08	105	95	81	67	57	51	66	18	25	1013	1007	852
08/04/08	100	91	84	63	59	55	51	23	13	1013	1008	951
08/03/08	102	94	86	65	58	51	46	19	17	1012	1007	885
08/02/08	108	98	90	60	54	49	34	17	17	1009	1004	890
08/01/08	113	101	92	53	46	39	24	9	20	1008	1003	868
Summary:	113	92	66	73	57	39	100	9	35	1014	1003	1137

## FCD of Maricopa County ALERT System

### Durango Complex Weather Statistics - September 2008

DeviceID	4702	4702	4702	4698	4698	4698	4701	4701	4694	4704	4704	4703
StatType	max	mean	min	max	mean	min	max	min	max	max	min	max
DataType	temp	temp	temp	dewpnt	dewpnt	dewpnt	rhumid	rhumid	pkwind	baropr	baropr	solrad
Units	DegF	DegF	DegF	degF	degF	degF	rh%	rh%	mph	mb	mb	wsqm

#### Daily Sensor Statistics

09/30/08	100	87	73	47	40	35	31	11	18	1017	1012	725
09/29/08	99	89	76	40	36	32	27	10	23	1014	1010	742
09/28/08	101	88	76	51	39	27	39	8	15	1014	1009	758
09/27/08	101	89	77	54	49	42	46	15	20	1013	1009	742
09/26/08	101	90	81	53	50	47	38	17	11	1014	1009	742
09/25/08	102	92	81	50	40	29	29	7	19	1014	1009	775
09/24/08	107	90	74	52	44	35	44	9	15	1014	1009	764
09/23/08	101	89	78	54	49	41	43	13	12	1015	1011	769
09/22/08	100	89	76	52	49	44	42	15	15	1012	1008	791
09/21/08	101	90	78	56	50	43	44	14	11	1012	1007	780
09/20/08	100	90	79	54	52	48	40	21	12	1012	1008	824
09/19/08	102	89	76	56	49	44	45	15	11	1013	1009	780
09/18/08	100	88	77	56	49	43	47	15	9	1014	1009	786
09/17/08	99	86	74	60	51	42	62	16	10	1016	1011	786
09/16/08	96	87	79	58	49	45	47	18	21	1017	1012	984
09/15/08	100	89	79	50	45	39	37	12	18	1016	1011	808
09/14/08	104	88	74	50	40	25	41	6	9	1013	1009	824
09/13/08	98	85	73	55	47	37	50	12	15	1010	1006	824
09/12/08	95	83	70	55	50	43	59	18	14	1011	1006	813
09/11/08	96	82	73	63	55	45	71	18	28	1009	1004	802
09/10/08	99	86	77	64	58	53	57	23	13	1009	1004	923
09/09/08	100	87	77	65	56	48	53	21	15	1010	1004	824
09/08/08	103	92	86	53	49	45	31	14	14	1009	1005	857
09/07/08	108	94	79	51	44	37	35	9	11	1008	1003	879
09/06/08	109	93	79	50	42	30	35	7	9	1009	1004	841
09/05/08	108	92	79	52	44	31	40	7	8	1009	1005	841
09/04/08	105	92	80	59	51	35	48	9	11	1010	1004	835
09/03/08	104	92	82	61	54	49	43	17	12	1011	1006	841
09/02/08	103	91	81	66	59	49	60	17	9	1011	1006	841
09/01/08	98	87	78	64	61	56	61	27	10	1010	1006	896
Summary:	109	89	70	66	48	25	71	6	28	1017	1003	984

## FCD of Maricopa County ALERT System Estrella Fan Weather Statistics - October 2007

DeviceID	6892	6892	6892	6888	6888	6888	6891	6891	6883	6894	6894	6896
StatType	max	mean	min	max	mean	min	max	min	max	max	min	max
DataType	temp	temp	temp	dewpnt	dewpnt	dewpnt	rhumid	rhumid	pkwind	baropr	baropr	solrad
Units	DegF	DegF	DegF	degF	degF	degF	rh%	rh%	mph	mb	mb	wsqm

### Daily Sensor Statistics

10/31/07	88	73	62	33	31	27	33	11	8	1019	1016	681
10/30/07	90	79	67	36	31	26	27	12	10	1017	1014	676
10/29/07	97	85	74	32	28	24	19	7	22	1021	1016	742
10/28/07	99	82	66	32	30	27	26	8	13	1022	1018	698
10/27/07	95	81	67	32	30	26	25	9	14	1020	1017	824
10/26/07	98	80	64	32	29	27	26	8	8	1017	1012	698
10/25/07	98	84	72	31	29	27	20	8	15	1017	1013	703
10/24/07	98	87	78	29	26	20	12	8	30	1022	1017	676
10/23/07	89	77	60	26	17	8	12	8	19	1024	1019	714
10/22/07	82	70	62	17	14	8	13	8	22	1027	1023	720
10/21/07	81	74	67	28	12	-3	18	4	32	1023	1010	681
10/20/07	94	81	64	32	30	27	28	9	14	1012	1008	725
10/19/07	94	77	60	33	29	25	30	10	12	1016	1011	747
10/18/07	88	74	62	44	37	27	48	13	12	1016	1012	720
10/17/07	81	71	62	45	43	38	51	22	14	1013	1009	720
10/16/07	85	75	64	51	37	27	37	13	16	1009	1006	775
10/15/07	84	74	62	37	34	30	39	15	11	1014	1009	742
10/14/07	88	74	61	45	41	36	57	16	10	1014	1011	731
10/13/07	82	72	62	46	39	28	45	18	12	1012	1008	742
10/12/07	93	80	64	30	23	20	18	7	13	1010	1007	764
10/11/07	97	80	62	28	24	16	23	5	10	1014	1010	769
10/10/07	96	80	62	26	21	17	17	6	9	1016	1011	775
10/09/07	96	81	67	29	24	18	19	7	9	1016	1013	775
10/08/07	97	81	65	33	23	13	19	7	19	1015	1011	802
10/07/07	85	75	61	23	19	12	18	6	22	1018	1014	791
10/06/07	79	68	58	30	22	13	33	7	14	1016	1013	791
10/05/07	93	83	74	53	43	33	42	13	18	1012	1007	780
10/04/07	98	87	77	59	56	53	53	23	16	1011	1007	659
10/03/07	100	88	78	61	58	55	55	25	14	1015	1011	890
10/02/07	96	85	79	63	57	54	49	30	10	1018	1014	1093
10/01/07	93	85	81	58	52	45	45	22	12	1018	1015	346

Summary: 100 79 58 63 32 -3 57 4 32 1027 1006 1093

Sensor 6883 down 10/29 1440 to 10/30 0155. Sensor 6891 down 10/5 1911 to 10/6 0456; also 10/15 1041-1956; also 10/20 1641 to 10/21 0512. Sensor 6892 down 10/15 0841-1756. Sensor 6888 down 10/5 2141 to 10/6 0456; also 10/20 2011 to 10/21 0512. Sensor 6896 down most of 10/4 0730-1800. Sensor 6894 down 10/25 1413 to 10/26 0143.

### FCD of Maricopa County ALERT System Estrella Fan Weather Statistics - November 2007

DeviceID	6892	6892	6892	6888	6888	6888	6891	6891	6883	6894	6894	6896
StatType	max	mean	min	max	mean	min	max	min	max	max	min	max
DataType	temp	temp	temp	dewpnt	dewpnt	dewpnt	rhumid	rhumid	pkwind	baropr	baropr	solrad
Units	DegF	DegF	DegF	degF	degF	degF	rh%	rh%	mph	mb	mb	wsqm

Daily Sensor Statistics

11/30/07	72	66	62	64	59	50	100	53	15	1016	1006	99
11/29/07	74	66	56	52	21	14	59	10	8	1020	1016	280
11/28/07	77	65	55	29	24	17	30	13	10	1022	1018	533
11/27/07	76	62	51	28	25	22	34	14	14	1021	1016	544
11/26/07	69	59	52	29	25	21	33	18	9	1021	1019	462
11/25/07	70	59	45	30	24	14	43	13	9	1020	1016	571
11/24/07	72	63	57	21	15	10	23	8	21	1016	1011	577
11/23/07	71	58	46	19	13	9	27	8	10	1013	1010	582
11/22/07	78	65	50	30	21	18	28	12	8	1017	1013	566
11/21/07	81	68	54	35	31	22	41	16	6	1017	1014	588
11/20/07	87	72	59	34	31	29	33	12	7	1015	1012	588
11/19/07	89	72	58	36	33	29	42	12	6	1018	1014	588
11/18/07	89	72	58	37	36	33	44	14	6	1018	1015	571
11/17/07	86	73	58	37	35	33	41	15	7	1017	1014	588
11/16/07	86	74	64	36	32	27	30	14	19	1017	1013	571
11/15/07	85	75	64	38	34	29	38	16	28	1019	1014	725
11/14/07	89	74	60	38	36	34	42	16	10	1017	1014	610
11/13/07	89	73	60	40	38	35	44	16	7	1019	1015	604
11/12/07	84	70	57	40	37	35	45	19	14	1018	1014	604
11/11/07	81	68	56	45	39	33	52	23	9	1015	1012	610
11/10/07	86	72	62	46	39	34	47	19	9	1015	1011	670
11/09/07	89	75	63	40	37	33	40	14	10	1016	1013	599
11/08/07	94	79	65	39	36	34	33	12	12	1017	1013	632
11/07/07	97	81	68	35	32	30	25	10	11	1019	1015	676
11/06/07	95	79	63	34	31	29	30	9	12	1016	1013	637
11/05/07	97	78	64	34	32	29	30	9	7	1017	1014	643
11/04/07	97	81	65	33	30	26	23	9	12	1019	1015	643
11/03/07	94	75	60	29	26	25	29	8	12	1019	1016	654
11/02/07	88	72	56	30	28	23	33	11	8	1017	1014	676
11/01/07	89	74	60	32	29	25	31	11	7	1017	1013	670

Summary: 97 71 45 64 31 9 100 8 28 1022 1006 725

Sensor 6894 down 11/22 2014 to 11/23 0944.

## FCD of Maricopa County ALERT System Estrella Fan Weather Statistics - December 2007

DeviceID	6892	6892	6892	6888	6888	6888	6891	6891	6883	6894	6894	6896
StatType	max	mean	min	max	mean	min	max	min	max	max	min	max
DataType	temp	temp	temp	dewpnt	dewpnt	dewpnt	rhumid	rhumid	pkwind	baropr	baropr	solrad
Units	DegF	DegF	DegF	degF	degF	degF	rh%	rh%	mph	mb	mb	wsqm

### Daily Sensor Statistics

12/31/07	69	52	38	30	26	16	64	20	15	1025	1020	533
12/30/07	63	48	37	26	22	12	52	19	6	1022	1018	538
12/29/07	58	46	35	21	16	10	42	15	7	1021	1018	533
12/28/07	57	44	35	17	13	6	45	11	8	1022	1019	527
12/27/07	55	45	36	21	15	9	48	14	18	1021	1011	533
12/26/07	60	46	36	18	14	8	43	12	9	1022	1011	533
12/25/07	60	52	42	29	16	5	55	9	22	1022	1016	533
12/24/07	71	52	44	33	27	23	48	18	7	1022	1015	527
12/23/07	62	48	38	27	20	16	49	18	6	1026	1021	516
12/22/07	60	50	36	20	14	9	48	14	22	1027	1021	500
12/21/07	60	55	49	44	30	12	82	20	17	1021	1012	692
12/20/07	68	54	43	40	37	35	79	30	5	1022	1014	566
12/19/07	67	55	45	39	35	30	71	29	6	1022	1019	516
12/18/07	67	52	40	40	34	27	75	28	5	1022	1019	522
12/17/07	66	52	43	35	30	25	64	21	7	1020	1017	522
12/16/07	64	51	39	33	27	16	61	18	12	1021	1016	544
12/15/07	60	49	37	33	26	20	71	22	15	1026	1021	527
12/14/07	60	48	40	37	33	22	80	29	18	1023	1017	516
12/13/07	62	52	42	41	38	32	89	42	13	1021	1016	527
12/12/07	62	51	40	46	41	33	100	38	13	1025	1021	533
12/11/07	60	50	45	47	43	39	100	56	12	1023	1012	467
12/10/07	57	51	48	51	45	42	92	64	9	1014	1009	187
12/09/07	58	53	48	48	41	34	89	46	12	1017	1014	242
12/08/07	60	53	48	57	41	32	98	38	16	1017	1012	599
12/07/07	70	63	58	58	53	45	98	55	13	1015	1012	643
12/06/07	75	63	52	48	44	34	77	23	6	1016	1013	555
12/05/07	75	60	49	51	46	43	87	38	6	1017	1011	538
12/04/07	73	59	47	51	45	41	88	39	5	1024	1017	549
12/03/07	74	58	47	49	42	36	80	32	11	1028	1024	555
12/02/07	67	54	44	44	38	32	84	35	12	1028	1021	549
12/01/07	67	61	51	61	50	37	93	53	22	1020	1005	231

Summary: 75 52 35 61 32 5 100 9 22 1028 1005 692  
 Sensor 6883 down 12/20 0012-1512. Sensors 6891 and 6888 down 12/24 0213-1228. Sensor 6892 down 12/24 0113-1158. Sensor 6896 down 12/17 0132-1202; also down most of 12/22 0332-1832.

## FCD of Maricopa County ALERT System Estrella Fan Weather Statistics - January 2008

DeviceID	6892	6892	6892	6888	6888	6888	6891	6891	6883	6894	6894	6896
StatType	max	mean	min	max	mean	min	max	min	max	max	min	max
DataType	temp	temp	temp	dewpnt	dewpnt	dewpnt	rhumid	rhumid	pkwind	baropr	baropr	solrad
Units	DegF	DegF	DegF	degF	degF	degF	rh%	rh%	mph	mb	mb	wsqm

### Daily Sensor Statistics

01/31/08	59	49	41	24	14	10	51	13	12	1026	1021	637
01/30/08	60	51	41	39	30	15	81	21	16	1022	1016	676
01/29/08	61	52	43	44	34	23	86	22	16	1022	1017	621
01/28/08	65	58	53	56	48	41	100	43	16	1017	1012	703
01/27/08	63	57	53	60	53	40	100	50	14	1020	1014	93
01/26/08	72	57	45	41	40	37	84	30	11	1024	1019	615
01/25/08	68	56	44	47	42	37	100	36	14	1023	1018	802
01/24/08	59	53	45	50	42	36	95	50	10	1019	1015	330
01/23/08	68	53	40	40	33	30	74	27	9	1018	1014	604
01/22/08	65	53	41	37	33	29	77	26	8	1021	1017	588
01/21/08	66	53	40	35	26	15	61	21	9	1019	1014	588
01/20/08	66	50	35	26	18	14	47	13	8	1018	1012	593
01/19/08	65	54	43	22	17	13	36	12	22	1025	1018	588
01/18/08	38	33	33	14	5	1	44	22	8	1023	1018	577
01/17/08	59	46	36	14	5	1	39	9	26	1019	1015	516
01/16/08	62	52	41	31	22	4	61	14	28	1016	1013	736
01/15/08	69	56	43	29	24	18	47	16	19	1022	1014	637
01/14/08	69	61	55	29	23	18	37	14	25	1023	1020	566
01/13/08	71	57	43	39	33	26	76	21	19	1020	1017	560
01/12/08	68	55	43	43	38	26	89	28	8	1021	1018	538
01/11/08	67	54	43	45	41	38	91	36	5	1019	1016	538
01/10/08	66	53	43	49	45	41	100	47	6	1021	1018	511
01/09/08	64	54	46	48	45	39	95	42	8	1019	1017	549
01/08/08	64	53	43	48	45	42	100	51	9	1022	1018	560
01/07/08	61	55	48	55	48	44	100	63	15	1019	1009	264
01/06/08	64	60	54	53	48	42	95	48	8	1015	1012	313
01/05/08	70	66	60	53	39	32	78	25	10	1017	1012	335
01/04/08	75	64	55	42	37	25	50	27	11	1020	1017	544
01/03/08	72	64	52	29	21	17	30	13	21	1021	1017	511
01/02/08	73	65	60	17	14	10	15	10	26	1023	1019	604
01/01/08	69	59	50	15	7	-4	20	7	31	1026	1021	549

Summary: 75 55 33 60 31 -4 100 7 31 1026 1009 802

Sensor 6883 down 1/8 0012-0857; also 1/30 2058 to 1/31 2355. Sensor 6891 down 1/18 1042 to 1/19 1112. Sensor 6892 down 1/18 0642 to 1/19 0642. Sensor 6888 down 1/18 1042 to 1/19 0458. Sensor 6896 down 1/10 1532 to 1/11 0901; Also most of 1/17 1101-2201. Sensor 6894 down 1/7 0914-1914.



### FCD of Maricopa County ALERT System Estrella Fan Weather Statistics - February 2008

DeviceID	6892	6892	6892	6888	6888	6888	6891	6891	6883	6894	6894	6896
StatType	max	mean	min	max	mean	min	max	min	max	max	min	max
DataType	temp	temp	temp	dewpnt	dewpnt	dewpnt	rhumid	rhumid	pkwind	baropr	baropr	solrad
Units	DegF	DegF	DegF	degF	degF	degF	rh%	rh%	mph	mb	mb	wsqm

Daily Sensor Statistics

02/29/08	86	71	53	40	32	27	50	12	12	1019	1015	786
02/28/08	84	66	50	37	31	27	53	12	7	1016	1012	769
02/27/08	84	72	59	29	25	21	30	11	24	1020	1013	769
02/26/08	80	68	50	39	31	24	60	13	21	1023	1019	758
02/25/08	74	63	46	44	39	31	80	25	10	1020	1016	742
02/24/08	75	62	52	46	40	35	63	25	10	1021	1015	484
02/23/08	69	60	46	48	40	33	88	27	11	1021	1014	742
02/22/08	62	56	51	49	42	34	86	36	14	1017	1013	231
02/21/08	67	55	44	44	39	36	85	34	10	1017	1014	731
02/20/08	71	61	54	44	40	31	68	29	15	1017	1012	720
02/19/08	74	59	49	44	41	38	77	29	7	1018	1015	709
02/18/08	70	57	45	48	42	38	85	34	11	1018	1015	593
02/17/08	69	55	40	48	40	35	100	29	7	1019	1016	714
02/16/08	66	51	40	50	43	40	100	44	8	1021	1018	819
02/15/08	54	49	45	49	38	21	100	30	9	1018	1012	291
02/14/08	65	59	48	37	28	15	49	17	11	1012	1006	681
02/13/08	75	63	50	42	36	29	66	23	12	1016	1006	731
02/12/08	79	64	51	44	39	30	66	16	8	1018	1015	681
02/11/08	76	62	48	47	40	37	70	27	9	1018	1014	681
02/10/08	77	61	47	48	40	35	72	28	1	1020	1016	681
02/09/08	74	58	45	45	40	37	79	30	5	1020	1017	670
02/08/08	70	55	41	45	37	32	79	33	6	1020	1017	670
02/07/08	67	52	38	38	33	29	79	26	9	1023	1018	654
02/06/08	61	47	35	35	31	27	85	33	12	1024	1019	654
02/05/08	58	45	34	38	33	28	98	36	9	1024	1016	654
02/04/08	59	51	40	48	39	27	90	37	18	1016	1008	626
02/03/08	65	55	45	44	38	31	71	39	17	1016	1009	698
02/02/08	67	52	38	36	33	28	80	25	7	1018	1014	632
02/01/08	65	49	36	35	27	20	70	20	7	1021	1016	637

Summary: 86 58 34 50 36 15 100 11 24 1024 1006 819

Sensor 6883 down 2/1 0005-0913; also 2/10 1013 to 2/11 0943; also most of 2/25 1044 to 2/26 0254. Sensor 6892 down 2/11 2344 to 2/12 0859. Sensor 6888 down 2/12 0044-0859. Sensor 6894 down 2/22 1047 to 2/23 0011; also 2/26 0347-1417.

### FCD of Maricopa County ALERT System Estrella Fan Weather Statistics - March 2008

DeviceID	6892	6892	6892	6888	6888	6888	6891	6891	6883	6894	6894	6896
StatType	max	mean	min	max	mean	min	max	min	max	max	min	max
DataType	temp	temp	temp	dewpnt	dewpnt	dewpnt	rhumid	rhumid	pkwind	baropr	baropr	solrad
Units	DegF	DegF	DegF	degF	degF	degF	rh%	rh%	mph	mb	mb	wsqm

Daily Sensor Statistics

03/31/08	79	66	50	31	26	17	44	9	11	1019	1015	890
03/30/08	81	70	58	42	35	26	55	14	18	1016	1013	868
03/29/08	85	74	60	36	30	22	32	12	17	1014	1011	868
03/28/08	88	74	60	33	26	23	26	9	12	1014	1010	868
03/27/08	88	76	62	32	28	23	30	9	11	1018	1012	857
03/26/08	88	75	60	31	18	10	20	5	12	1018	1013	868
03/25/08	90	76	57	30	21	11	29	5	12	1017	1014	868
03/24/08	91	78	67	32	26	10	25	7	18	1018	1013	852
03/23/08	88	77	68	19	9	2	14	4	21	1019	1016	857
03/22/08	90	72	52	21	17	10	28	5	11	1019	1015	846
03/21/08	89	70	53	29	21	10	32	5	11	1020	1016	852
03/20/08	86	70	52	29	23	19	34	8	10	1017	1014	852
03/19/08	83	68	49	26	22	17	34	8	9	1021	1016	830
03/18/08	79	61	43	29	24	20	55	11	11	1020	1017	852
03/17/08	67	54	40	37	32	28	81	24	12	1018	1013	956
03/16/08	61	53	45	33	28	20	54	19	18	1013	1009	1027
03/15/08	76	64	49	30	19	4	46	6	16	1013	1007	852
03/14/08	84	73	60	34	24	10	36	6	17	1014	1009	824
03/13/08	86	73	60	33	27	23	29	10	11	1015	1011	863
03/12/08	86	71	54	30	26	24	35	11	9	1017	1012	698
03/11/08	84	69	51	29	26	21	39	10	12	1022	1016	808
03/10/08	83	69	51	32	27	21	46	9	10	1024	1020	808
03/09/08	80	67	53	34	29	15	38	13	21	1020	1012	808
03/08/08	76	62	49	23	18	15	32	9	10	1019	1011	901
03/07/08	78	61	45	21	17	14	31	9	13	1024	1019	802
03/06/08	71	59	50	17	12	4	24	9	21	1022	1017	802
03/05/08	74	61	48	28	18	6	36	8	19	1017	1012	912
03/04/08	73	59	43	26	21	17	44	11	9	1021	1012	786
03/03/08	72	59	51	21	16	8	26	11	23	1024	1020	786
03/02/08	75	64	54	37	21	-2	46	5	27	1019	1011	769
03/01/08	81	69	57	40	34	29	48	16	9	1018	1011	758

Summary: 91 67 40 42 23 -2 81 4 27 1024 1007 1027

Sensor 6896 down 3/12 0134-1304. Sensor 6894 down 3/15 1946 to 3/16 1016.

### FCD of Maricopa County ALERT System Estrella Fan Weather Statistics - April 2008

DeviceID	6892	6892	6892	6888	6888	6888	6891	6891	6883	6894	6894	6896
StatType	max	mean	min	max	mean	min	max	min	max	max	min	max
DataType	temp	temp	temp	dewpnt	dewpnt	dewpnt	rhumid	rhumid	pkwind	baropr	baropr	solrad
Units	DegF	DegF	DegF	degF	degF	degF	rh%	rh%	mph	mb	mb	wsqm

Daily Sensor Statistics

04/30/08	92	81	71	29	19	3	17	4	22	1012	1008	945
04/29/08	99	85	66	18	10	2	10	3	22	1015	1009	945
04/28/08	98	86	74	17	10	4	9	3	17	1020	1015	956
04/27/08	94	83	75	8	0	-5	5	2	26	1020	1016	951
04/26/08	96	83	62	19	11	5	11	4	20	1018	1013	929
04/25/08	93	78	68	8	4	-2	7	3	21	1020	1016	951
04/24/08	87	76	62	33	25	-1	33	5	14	1017	1014	912
04/23/08	88	77	63	30	24	14	23	7	18	1015	1013	929
04/22/08	92	76	57	15	10	3	16	4	12	1016	1012	940
04/21/08	84	72	55	24	14	1	25	4	15	1018	1015	1027
04/20/08	84	73	60	37	24	9	36	5	14	1016	1012	940
04/19/08	90	75	61	26	11	0	18	4	17	1014	1010	956
04/18/08	91	74	55	16	11	6	16	4	12	1020	1013	934
04/17/08	81	67	58	12	10	7	12	6	18	1023	1018	923
04/16/08	84	73	62	24	14	4	19	5	25	1017	1011	912
04/15/08	93	81	64	20	12	-1	14	3	15	1015	1010	934
04/14/08	100	87	74	18	12	4	11	3	20	1017	1013	929
04/13/08	98	84	73	19	12	8	9	4	23	1021	1016	940
04/12/08	87	76	67	17	11	8	11	5	26	1024	1019	929
04/11/08	85	72	59	17	16	14	16	7	15	1023	1018	923
04/10/08	78	68	52	37	22	11	54	7	18	1018	1014	918
04/09/08	75	65	56	32	27	20	32	15	18	1014	1009	962
04/08/08	85	73	59	30	24	17	25	9	17	1014	1009	901
04/07/08	84	73	62	40	30	24	33	14	18	1016	1013	918
04/06/08	86	74	60	41	30	23	39	10	12	1016	1012	885
04/05/08	84	73	57	32	20	11	27	7	19	1014	1011	890
04/04/08	86	72	57	37	19	2	43	4	14	1020	1014	896
04/03/08	81	69	55	37	33	21	47	17	12	1019	1016	879
04/02/08	84	72	59	27	23	18	28	8	14	1018	1014	885
04/01/08	85	70	51	26	21	16	35	7	13	1018	1015	940
Summary:	100	76	51	41	17	-5	54	2	26	1024	1008	1027

### FCD of Maricopa County ALERT System Estrella Fan Weather Statistics - May 2008

DeviceID	6892	6892	6892	6888	6888	6888	6891	6891	6883	6894	6894	6896
StatType	max	mean	min	max	mean	min	max	min	max	max	min	max
DataType	temp	temp	temp	dewpnt	dewpnt	dewpnt	rhumid	rhumid	pkwind	baropr	baropr	solrad
Units	DegF	DegF	DegF	degF	degF	degF	rh%	rh%	mph	mb	mb	wsqm

Daily Sensor Statistics

05/31/08	100	86	69	33	25	11	25	4	11	1017	1013	978
05/30/08	98	84	65	28	20	12	19	5	12	1017	1014	984
05/29/08	95	83	66	37	28	9	34	6	15	1018	1014	967
05/28/08	92	79	64	49	34	25	50	9	15	1017	1015	956
05/27/08	90	77	60	45	37	32	54	12	11	1016	1012	967
05/26/08	82	71	57	49	42	33	76	18	11	1015	1013	967
05/25/08	79	68	54	49	45	39	86	29	12	1016	1011	962
05/24/08	73	65	57	51	46	43	82	36	15	1017	1014	890
05/23/08	69	60	52	51	47	43	96	43	15	1014	1005	511
05/22/08	76	66	52	53	42	30	100	19	23	1006	1000	385
05/21/08	93	85	74	39	28	15	24	6	24	1010	1000	956
05/20/08	108	96	80	38	33	27	18	6	15	1015	1009	951
05/19/08	111	97	79	32	29	24	17	5	14	1015	1010	956
05/18/08	108	92	77	39	29	18	21	4	10	1018	1012	967
05/17/08	100	87	71	44	37	30	36	9	12	1021	1015	951
05/16/08	96	83	72	43	40	36	34	13	23	1020	1016	945
05/15/08	95	81	68	42	33	26	27	10	26	1017	1012	1143
05/14/08	90	76	60	40	34	28	45	11	14	1018	1014	973
05/13/08	79	73	68	42	37	32	35	18	19	1016	1008	1000
05/12/08	93	82	67	34	22	4	21	5	20	1012	1007	945
05/11/08	98	85	68	29	20	3	21	4	13	1016	1011	951
05/10/08	97	82	67	24	21	14	17	5	13	1016	1014	945
05/09/08	95	82	69	29	21	10	19	4	16	1014	1010	1060
05/08/08	91	79	64	33	25	9	28	5	14	1014	1011	951
05/07/08	89	76	58	43	36	29	54	12	11	1018	1012	945
05/06/08	82	72	59	43	34	27	40	15	16	1015	1012	940
05/05/08	92	80	65	30	24	16	17	6	19	1014	1010	1027
05/04/08	97	82	66	20	16	12	13	5	16	1013	1010	962
05/03/08	93	77	61	15	10	5	12	4	10	1017	1012	951
05/02/08	86	76	66	9	5	0	8	4	21	1018	1014	956
05/01/08	85	74	63	44	20	-1	39	4	15	1015	1010	929
Summary:	111	79	52	53	30	-1	100	4	26	1021	1000	1143

**FCD of Maricopa County ALERT System**  
**Estrella Fan Weather Statistics - June 2008**

DeviceID	6892	6892	6892	6888	6888	6888	6891	6891	6883	6894	6894	6896
StatType	max	mean	min	max	mean	min	max	min	max	max	min	max
DataType	temp	temp	temp	dewpnt	dewpnt	dewpnt	rhumid	rhumid	pkwind	baropr	baropr	solrad
Units	DegF	DegF	DegF	degF	degF	degF	rh%	rh%	mph	mb	mb	wsqm

Daily Sensor Statistics

06/30/08	112	102	91	52	48	43	25	11	15	1017	1012	918
06/29/08	114	101	84	45	42	35	25	7	22	1017	1012	967
06/28/08	111	99	84	48	38	25	25	6	13	1018	1013	940
06/27/08	109	95	79	54	45	34	41	8	12	1016	1013	951
06/26/08	109	96	81	55	47	29	38	7	15	1016	1011	945
06/25/08	110	97	84	53	43	29	28	10	14	1017	1013	945
06/24/08	111	98	84	46	37	20	23	6	15	1016	1012	951
06/23/08	111	101	84	45	35	25	25	5	17	1015	1012	1038
06/22/08	112	101	86	45	39	34	24	7	11	1018	1013	945
06/21/08	115	101	84	34	24	13	13	3	13	1017	1013	967
06/20/08	115	100	81	36	19	7	17	2	10	1014	1011	978
06/19/08	113	98	82	46	22	8	14	2	11	1015	1011	973
06/18/08	112	99	86	52	35	14	32	4	16	1016	1012	962
06/17/08	114	100	86	55	46	37	34	9	15	1017	1014	940
06/16/08	112	100	85	51	44	36	32	8	13	1015	1013	951
06/15/08	112	99	83	45	35	27	20	5	13	1015	1011	945
06/14/08	110	96	76	36	28	14	18	4	12	1017	1013	984
06/13/08	108	93	75	46	33	20	35	5	15	1017	1014	973
06/12/08	103	89	74	38	29	19	24	5	9	1016	1012	978
06/11/08	101	90	74	40	33	27	24	8	15	1013	1009	973
06/10/08	107	94	76	34	27	23	16	5	16	1012	1008	967
06/09/08	107	92	75	38	31	24	25	5	22	1014	1010	962
06/08/08	100	88	72	36	31	28	22	8	15	1014	1011	962
06/07/08	103	90	75	44	38	32	30	9	15	1012	1008	973
06/06/08	100	86	67	35	22	17	19	5	12	1014	1009	978
06/05/08	92	80	67	44	30	20	39	8	16	1013	1006	978
06/04/08	95	85	69	46	30	19	32	7	26	1008	1002	945
06/03/08	99	87	72	28	19	5	18	3	17	1013	1007	989
06/02/08	101	89	74	33	28	20	21	5	19	1016	1012	962
06/01/08	103	89	71	27	23	16	17	5	11	1016	1012	984

Summary: 115 94 67 55 33 5 41 2 26 1018 1002 1038

Sensor 6891 down 6/19 0129-0729.

**FCD of Maricopa County ALERT System**  
**Estrella Fan Weather Statistics - July 2008**

DeviceID	6892	6892	6892	6888	6888	6888	6891	6891	6883	6894	6894	6896
StatType	max	mean	min	max	mean	min	max	min	max	max	min	max
DataType	temp	temp	temp	dewpnt	dewpnt	dewpnt	rhumid	rhumid	pkwind	baropr	baropr	solrad
Units	DegF	DegF	DegF	degF	degF	degF	rh%	rh%	mph	mb	mb	wsqm

Daily Sensor Statistics

07/31/08	111	98	83	49	45	43	30	11	13	1013	1008	929
07/30/08	108	95	79	48	43	38	34	9	10	1015	1010	940
07/29/08	105	93	76	46	37	32	26	10	11	1017	1012	945
07/28/08	105	92	76	50	40	35	36	10	11	1017	1013	951
07/27/08	103	92	81	57	53	46	43	19	12	1017	1013	929
07/26/08	104	92	79	74	63	53	82	23	13	1016	1012	1000
07/25/08	105	93	78	68	61	55	79	20	18	1016	1011	1132
07/24/08	110	98	86	64	48	37	42	12	12	1014	1010	945
07/23/08	108	95	80	54	47	37	38	12	16	1015	1010	973
07/22/08	107	95	82	65	55	41	50	14	15	1014	1010	934
07/21/08	103	92	81	69	64	60	67	27	10	1016	1011	1066
07/20/08	96	85	76	74	67	62	93	34	11	1017	1013	835
07/19/08	100	92	82	68	61	58	60	27	13	1014	1010	797
07/18/08	108	97	83	60	53	45	43	13	38	1012	1008	978
07/17/08	108	97	81	62	55	43	51	11	13	1016	1010	940
07/16/08	108	96	81	63	56	47	55	14	12	1018	1013	951
07/15/08	104	92	79	69	61	54	72	21	13	1017	1013	934
07/14/08	96	85	76	75	68	59	93	32	13	1016	1013	632
07/13/08	100	85	76	75	68	61	86	31	25	1017	1013	978
07/12/08	99	87	77	70	66	60	81	29	18	1019	1015	940
07/11/08	95	81	70	74	70	64	100	41	14	1017	1013	1060
07/10/08	98	88	69	79	68	60	99	29	33	1015	1010	1038
07/09/08	109	97	81	76	58	52	79	17	14	1014	1010	962
07/08/08	110	98	86	61	56	50	41	14	18	1012	1008	934
07/07/08	109	97	83	65	58	47	55	16	18	1014	1009	940
07/06/08	108	98	85	65	57	51	50	17	14	1013	1008	929
07/05/08	105	96	84	63	59	56	50	21	14	1016	1011	1027
07/04/08	108	97	88	68	60	52	51	20	26	1016	1011	929
07/03/08	110	98	77	62	56	51	48	15	22	1015	1010	923
07/02/08	113	101	85	54	48	40	32	9	13	1014	1009	907
07/01/08	114	102	91	50	47	40	25	9	21	1015	1010	923
Summary:	114	94	69	79	56	32	100	9	38	1019	1008	1132

**FCD of Maricopa County ALERT System**  
**Estrella Fan Weather Statistics - August 2008**

DeviceID	6892	6892	6892	6888	6888	6888	6891	6891	6883	6894	6894	6896
StatType	max	mean	min	max	mean	min	max	min	max	max	min	max
DataType	temp	temp	temp	dewpnt	dewpnt	dewpnt	rhumid	rhumid	pkwind	baropr	baropr	solrad
Units	DegF	DegF	DegF	degF	degF	degF	rh%	rh%	mph	mb	mb	wsqm

Daily Sensor Statistics

08/31/08	94	83	72	75	65	61	91	38	15	1012	1008	868
08/30/08	97	86	79	73	65	58	85	30	22	1012	1008	1033
08/29/08	100	86	72	75	69	62	94	32	19	1013	1008	879
08/28/08	100	87	70	72	67	63	98	31	49	1013	1008	863
08/27/08	96	85	75	75	69	63	99	38	12	1014	1010	1000
08/26/08	93	81	72	72	69	65	97	42	18	1014	1010	1011
08/25/08	100	87	74	70	65	57	85	29	28	1014	1010	967
08/24/08	109	97	83	63	55	50	48	16	15	1015	1010	890
08/23/08	106	95	83	58	51	45	37	14	20	1015	1010	907
08/22/08	106	94	80	60	52	43	47	13	10	1014	1010	912
08/21/08	108	95	80	57	50	42	40	12	11	1013	1009	940
08/20/08	106	94	79	67	50	44	49	13	14	1013	1009	923
08/19/08	104	94	80	59	52	48	48	16	17	1014	1010	1000
08/18/08	103	93	84	64	59	54	51	21	25	1015	1011	896
08/17/08	104	93	80	61	57	54	52	22	17	1015	1010	896
08/16/08	103	93	81	65	57	52	57	20	14	1016	1010	907
08/15/08	103	91	79	71	63	53	80	25	18	1015	1011	934
08/14/08	100	89	75	68	63	58	72	25	31	1016	1012	962
08/13/08	103	93	81	67	61	55	63	21	8	1014	1010	1148
08/12/08	105	94	81	65	56	45	58	14	15	1013	1009	1005
08/11/08	107	95	81	65	54	46	53	15	12	1015	1010	912
08/10/08	103	92	81	69	61	56	66	22	15	1016	1011	901
08/09/08	101	91	79	72	63	56	78	23	12	1017	1012	918
08/08/08	98	87	75	72	65	58	89	29	17	1017	1012	1038
08/07/08	108	94	71	72	58	54	96	19	20	1017	1010	918
08/06/08	106	95	83	66	60	52	58	19	20	1017	1012	923
08/05/08	107	96	83	64	58	53	48	20	16	1016	1012	896
08/04/08	100	91	83	68	62	58	61	26	11	1016	1012	791
08/03/08	101	92	84	66	59	53	53	22	13	1015	1012	962
08/02/08	107	97	87	63	55	50	41	18	14	1014	1009	923
08/01/08	113	102	90	53	46	42	25	10	21	1012	1008	929
Summary:	113	92	70	75	59	42	99	10	49	1017	1008	1148

## FCD of Maricopa County ALERT System

### Estrella Fan Weather Statistics - September 2008

DeviceID	6892	6892	6892	6888	6888	6888	6891	6891	6883	6894	6894	6896
StatType	max	mean	min	max	mean	min	max	min	max	max	min	max
DataType	temp	temp	temp	dewpnt	dewpnt	dewpnt	rhumid	rhumid	pkwind	baropr	baropr	solrad
Units	DegF	DegF	DegF	degF	degF	degF	rh%	rh%	mph	mb	mb	wsqm

#### Daily Sensor Statistics

09/30/08	100	90	78	49	41	38	36	12	20	1019	1015	824
09/29/08	99	92	86	49	38	33	27	11	24	1017	1013	797
09/28/08	101	92	84	48	41	31	29	9	21	1017	1013	824
09/27/08	101	89	74	55	51	44	51	18	21	1016	1012	808
09/26/08	101	90	76	55	53	49	47	18	15	1016	1012	802
09/25/08	104	94	88	50	41	33	26	10	19	1016	1012	846
09/24/08	105	92	74	46	42	39	36	11	12	1017	1013	813
09/23/08	101	88	75	60	52	42	60	16	10	1017	1014	824
09/22/08	100	87	73	55	51	45	49	16	15	1015	1012	841
09/21/08	102	88	75	62	52	43	57	15	16	1014	1011	863
09/20/08	100	89	77	61	54	47	54	22	10	1015	1012	923
09/19/08	103	89	76	54	51	46	49	17	12	1016	1012	852
09/18/08	101	87	74	65	55	46	68	17	9	1017	1013	808
09/17/08	98	85	71	58	53	48	65	20	17	1018	1014	819
09/16/08	97	87	79	57	52	47	43	20	29	1019	1014	885
09/15/08	99	90	84	52	46	27	32	11	30	1017	1014	874
09/14/08	103	88	72	49	38	24	38	6	9	1016	1012	868
09/13/08	100	85	72	54	48	40	55	13	10	1014	1010	868
09/12/08	95	82	67	56	51	45	67	19	12	1014	1011	857
09/11/08	96	82	72	62	56	42	70	23	23	1013	1008	868
09/10/08	98	86	76	67	61	54	74	27	14	1013	1008	1000
09/09/08	100	87	74	64	59	53	66	27	19	1013	1009	951
09/08/08	102	91	82	67	53	45	60	19	16	1013	1009	846
09/07/08	108	94	82	52	44	38	29	11	9	1012	1008	1077
09/06/08	109	94	77	48	41	36	34	9	9	1012	1009	830
09/05/08	108	92	78	55	46	36	44	9	9	1013	1009	874
09/04/08	106	91	79	64	53	37	55	10	11	1014	1009	874
09/03/08	105	91	79	66	58	49	64	18	10	1014	1011	863
09/02/08	104	91	78	71	61	49	79	16	10	1014	1010	907
09/01/08	96	85	74	70	65	57	88	29	9	1013	1010	951

Summary: 109 89 67 71 50 24 88 6 30 1019 1008 1077

Sensor 6883 down 9/24 1315-2346. Sensor 6896 down 9/3 0908-1636.



**FCD of Maricopa County ALERT System**  
**Fountain Hills Fire Station Weather Statistics - October 2007**

DeviceID	5952	5952	5952	5948	5948	5948	5951	5951
StatType	max	mean	min	max	mean	min	max	min
DataType	temp	temp	temp	dewpnt	dewpnt	dewpnt	rhumid	rhumid
Units	DegF	DegF	DegF	degF	degF	degF	rh%	rh%

Daily Sensor Statistics

10/31/07	85	69	57	35	32	27	43	12
10/30/07	86	73	57	38	31	27	38	14
10/29/07	93	78	67	36	30	27	29	9
10/28/07	95	80	69	35	31	28	22	10
10/27/07	93	76	62	39	31	28	32	9
10/26/07	91	74	62	34	30	27	32	11
10/25/07	93	77	65	34	30	25	30	9
10/24/07	92	77	65	31	28	26	23	10
10/23/07	89	71	52	28	21	10	22	9
10/22/07	80	67	58	22	15	7	15	8
10/21/07	77	69	62	36	16	7	35	6
10/20/07	91	75	59	38	34	31	39	13
10/19/07	92	75	60	38	33	29	43	12
10/18/07	84	69	55	43	38	33	64	17
10/17/07	78	68	55	44	40	36	58	21
10/16/07	84	70	55	45	36	31	48	20
10/15/07	87	72	59	40	36	32	48	13
10/14/07	83	69	55	43	40	38	62	20
10/13/07	79	70	62	42	37	23	48	13
10/12/07	91	75	60	33	28	22	32	9
10/11/07	94	76	58	32	28	24	34	9
10/10/07	93	77	62	42	31	24	31	10
10/09/07	95	80	64	40	35	28	36	13
10/08/07	94	77	62	35	26	18	25	10
10/07/07	85	69	54	26	21	13	30	6
10/06/07	76	67	55	34	26	17	32	10
10/05/07	91	80	70	56	45	32	56	14
10/04/07	91	82	72	67	58	54	63	32
10/03/07	94	82	70	58	57	53	65	26
10/02/07	92	82	74	61	59	57	60	34
10/01/07	90	82	76	60	55	49	57	29
Summary:	95	74	52	67	34	7	65	6

**FCD of Maricopa County ALERT System**  
**Fountain Hills Fire Station Weather Statistics - November 2007**

DeviceID	5952	5952	5952	5948	5948	5948	5951	5951
StatType	max	mean	min	max	mean	min	max	min
DataType	temp	temp	temp	dewpnt	dewpnt	dewpnt	rhumid	rhumid
Units	DegF	DegF	DegF	degF	degF	degF	rh%	rh%

Daily Sensor Statistics

11/30/07	64	62	60	61	56	47	100	55
11/29/07	69	64	60	49	29	17	57	16
11/28/07	73	56	52	29	26	25	36	15
11/27/07	75	60	48	28	22	15	35	15
11/26/07	63	52	43	29	22	19	43	18
11/25/07	65	54	40	23	15	7	32	14
11/24/07	69	55	50	20	14	7	29	12
11/23/07	66	56	41	25	19	14	42	12
11/22/07	76	65	55	40	26	17	34	15
11/21/07	78	65	51	35	32	28	48	18
11/20/07	85	66	51	34	31	29	43	13
11/19/07	89	70	57	34	29	26	39	11
11/18/07	86	68	55	41	35	31	51	14
11/17/07	81	67	55	41	38	37	54	21
11/16/07	81	69	60	41	38	32	50	21
11/15/07	75	70	65	40	33	30	36	19
11/14/07	87	70	57	39	37	35	52	16
11/13/07	86	71	60	41	38	35	50	16
11/12/07	83	67	55	43	39	36	60	20
11/11/07	79	65	53	44	40	35	60	27
11/10/07	82	67	56	41	38	36	52	20
11/09/07	85	71	59	40	37	34	43	17
11/08/07	90	74	62	39	36	33	38	14
11/07/07	93	77	67	39	33	29	36	12
11/06/07	93	76	63	36	31	28	28	11
11/05/07	93	76	65	33	31	28	28	11
11/04/07	93	77	66	35	30	27	30	11
11/03/07	91	74	59	33	28	24	30	10
11/02/07	85	68	56	32	29	27	37	11
11/01/07	85	69	57	34	29	26	36	13

Summary: 93 67 40 61 31 7 100 10

All sensors down most of 11/23 1644 to 11/24 1644. Sensors 5951 and 5952 down most of 11/28 0330 to 11/29 1330. Sensor 5948 down most of 11/28 0413 to 11/29 0543.

**FCD of Maricopa County ALERT System**  
**Fountain Hills Fire Station Weather Statistics - December 2007**

DeviceID	5952	5952	5952	5948	5948	5948	5951	5951
StatType	max	mean	min	max	mean	min	max	min
DataType	temp	temp	temp	dewpnt	dewpnt	dewpnt	rhumid	rhumid
Units	DegF	DegF	DegF	degF	degF	degF	rh%	rh%

Daily Sensor Statistics

12/31/07	67	49	34	29	24	12	73	20
12/30/07	62	46	33	27	22	19	65	19
12/29/07	55	42	31	23	18	12	59	18
12/28/07	53	41	33	20	13	8	52	14
12/27/07	52	41	31	22	15	5	66	14
12/26/07	57	42	31	18	13	8	56	14
12/25/07	57	46	36	30	18	5	74	11
12/24/07	69	51	36	29	25	21	68	17
12/23/07	63	47	36	27	20	15	62	14
12/22/07	55	43	35	25	16	11	65	15
12/21/07	58	51	41	43	30	14	79	22
12/20/07	67	51	38	39	34	31	84	27
12/19/07	62	49	38	36	32	29	76	29
12/18/07	68	50	37	33	29	26	79	20
12/17/07	64	51	40	33	27	24	75	21
12/16/07	63	49	39	30	23	19	55	18
12/15/07	58	45	35	30	22	18	68	22
12/14/07	56	45	35	39	33	21	96	32
12/13/07	64	50	40	38	33	28	86	29
12/12/07	60	47	39	41	37	32	100	37
12/11/07	55	46	41	47	43	38	100	60
12/10/07	53	48	45	48	44	41	99	71
12/09/07	56	48	41	46	39	34	92	57
12/08/07	56	50	42	55	41	32	100	42
12/07/07	67	59	53	56	52	43	100	58
12/06/07	73	58	46	45	42	37	85	28
12/05/07	75	58	45	43	40	36	83	24
12/04/07	80	61	50	45	37	31	78	19
12/03/07	75	58	47	41	35	32	58	23
12/02/07	64	52	40	39	35	25	93	23
12/01/07	64	57	50	60	50	36	100	56

Summary: 80 49 31 60 30 5 100 11

Sensor 5951 down 12/8 1459-2359. Sensor 5952 down 12/8 1229 to 12/9 0059. Sensor 5948 down 12/8 1459 to 12/9 0059.

**FCD of Maricopa County ALERT System**  
**Fountain Hills Fire Station Weather Statistics - January 2008**

DeviceID	5952	5952	5952	5948	5948	5948	5951	5951
StatType	max	mean	min	max	mean	min	max	min
DataType	temp	temp	temp	dewpnt	dewpnt	dewpnt	rhumid	rhumid
Units	DegF	DegF	DegF	degF	degF	degF	rh%	rh%

Daily Sensor Statistics

01/31/08	56	43	35	27	17	12	63	18
01/30/08	56	44	33	37	30	16	91	30
01/29/08	58	48	38	45	29	18	81	20
01/28/08	62	54	48	52	45	38	100	46
01/27/08	58	53	48	58	48	34	100	46
01/26/08	71	55	45	39	35	32	65	26
01/25/08	65	51	41	44	40	36	100	36
01/24/08	57	49	43	46	44	37	100	53
01/23/08	66	51	38	40	28	25	71	22
01/22/08	64	49	38	35	28	26	67	22
01/21/08	61	46	33	30	25	21	70	26
01/20/08	65	50	38	23	18	14	48	12
01/19/08	64	48	38	21	16	12	50	11
01/18/08	60	45	34	22	13	9	51	11
01/17/08	57	42	33	18	8	2	48	12
01/16/08	61	47	38	30	19	4	71	15
01/15/08	64	50	40	30	23	18	68	16
01/14/08	67	55	48	29	23	17	46	14
01/13/08	67	55	43	35	30	21	69	24
01/12/08	66	52	38	39	32	24	93	21
01/11/08	64	50	38	39	36	32	89	32
01/10/08	63	49	39	41	38	33	95	36
01/09/08	61	50	40	43	38	33	88	47
01/08/08	64	50	41	43	37	32	98	32
01/07/08	56	51	45	52	47	41	100	70
01/06/08	61	55	51	54	49	41	100	53
01/05/08	64	56	50	52	43	34	100	33
01/04/08	72	58	45	43	37	28	68	31
01/03/08	68	57	50	34	22	18	43	16
01/02/08	68	57	49	22	16	11	32	12
01/01/08	65	52	39	16	9	2	25	10

Summary: 72 51 33 58 30 2 100 10

Sensor 5951 down 1/21 2350 to 1/22 0909. Sensor 5952 down 1/2 2300 to 1/3 0852.

**FCD of Maricopa County ALERT System**  
**Fountain Hills Fire Station Weather Statistics - February 2008**

DeviceID	5952	5952	5952	5948	5948	5948	5951	5951
StatType	max	mean	min	max	mean	min	max	min
DataType	temp	temp	temp	dewpnt	dewpnt	dewpnt	rhumid	rhumid
Units	DegF	DegF	DegF	degF	degF	degF	rh%	rh%

Daily Sensor Statistics

02/29/08	82	64	50	40	36	33	56	17
02/28/08	81	64	51	38	34	26	54	13
02/27/08	81	63	51	38	30	25	59	13
02/26/08	78	63	50	40	31	25	64	14
02/25/08	72	57	42	45	40	37	88	33
02/24/08	66	56	48	45	39	37	75	41
02/23/08	64	54	43	48	40	28	100	26
02/22/08	58	50	45	47	42	36	90	43
02/21/08	63	52	42	45	41	37	100	41
02/20/08	67	56	46	44	40	36	84	33
02/19/08	69	57	47	43	39	35	73	32
02/18/08	69	54	40	47	40	37	97	34
02/17/08	63	50	38	42	40	38	100	43
02/16/08	55	48	43	45	42	40	96	61
02/15/08	52	47	45	47	43	35	100	55
02/14/08	64	56	48	39	33	27	59	29
02/13/08	72	59	45	41	35	30	64	25
02/12/08	76	60	49	40	34	30	73	19
02/11/08	74	59	43	42	37	34	76	25
02/10/08	80	61	51	41	34	29	64	15
02/09/08	79	57	43	39	32	24	81	14
02/08/08	67	51	37	41	37	33	90	35
02/07/08	63	48	36	36	33	30	84	30
02/06/08	57	44	33	33	30	25	94	32
02/05/08	55	42	31	35	31	25	100	35
02/04/08	54	44	36	48	40	35	100	61
02/03/08	57	48	38	46	37	32	86	46
02/02/08	64	49	33	34	30	28	87	27
02/01/08	60	46	33	32	25	20	72	22
Summary:	82	54	31	48	36	20	100	13

**FCD of Maricopa County ALERT System**  
**Fountain Hills Fire Station Weather Statistics - March 2008**

DeviceID	5952	5952	5952	5948	5948	5948	5951	5951
StatType	max	mean	min	max	mean	min	max	min
DataType	temp	temp	temp	dewpnt	dewpnt	dewpnt	rhumid	rhumid
Units	DegF	DegF	DegF	degF	degF	degF	rh%	rh%

Daily Sensor Statistics

03/31/08	76	62	46	33	28	23	57	13
03/30/08	79	67	53	42	35	27	57	17
03/29/08	83	69	52	38	33	25	54	14
03/28/08	84	69	53	35	30	26	44	11
03/27/08	84	68	52	35	30	24	48	12
03/26/08	85	68	50	36	26	17	47	8
03/25/08	86	69	52	32	28	21	42	9
03/24/08	86	70	57	38	28	17	37	10
03/23/08	86	71	60	25	16	12	23	6
03/22/08	86	68	51	30	24	14	41	9
03/21/08	85	67	53	31	26	16	43	7
03/20/08	81	65	48	32	27	22	50	11
03/19/08	79	62	45	31	27	22	57	12
03/18/08	72	56	38	33	30	25	76	17
03/17/08	62	52	44	37	33	29	73	28
03/16/08	59	51	45	35	27	20	65	22
03/15/08	72	60	48	32	19	9	43	9
03/14/08	80	65	52	39	29	12	47	7
03/13/08	81	64	48	39	34	31	61	16
03/12/08	81	66	50	38	33	30	54	15
03/11/08	81	64	50	35	31	26	50	13
03/10/08	79	64	51	34	28	23	48	12
03/09/08	77	62	51	37	31	23	53	14
03/08/08	71	56	43	35	26	21	58	14
03/07/08	74	56	41	29	22	19	46	12
03/06/08	67	55	43	23	14	5	41	12
03/05/08	70	56	40	30	23	8	64	12
03/04/08	72	55	40	30	25	21	60	14
03/03/08	67	55	45	28	18	10	50	15
03/02/08	70	57	47	40	26	6	72	9
03/01/08	79	65	55	42	38	33	53	22

Summary: 86 62 38 42 27 5 76 6

Sensor 5951 down most of 3/13 1522 to 3/14 1037. Sensor 5952 down 3/13 1552 to 3/14 0552. Sensor 5948 down 3/13 1552 to 3/14 0707.

**FCD of Maricopa County ALERT System**  
**Fountain Hills Fire Station Weather Statistics - April 2008**

DeviceID	5952	5952	5952	5948	5948	5948	5951	5951
StatType	max	mean	min	max	mean	min	max	min
DataType	temp	temp	temp	dewpnt	dewpnt	dewpnt	rhumid	rhumid
Units	DegF	DegF	DegF	degF	degF	degF	rh%	rh%

Daily Sensor Statistics

04/30/08	89	77	60	33	23	13	28	7
04/29/08	96	80	62	28	20	14	25	5
04/28/08	93	77	61	32	20	14	28	6
04/27/08	93	79	67	20	10	3	15	4
04/26/08	93	77	57	29	20	8	27	5
04/25/08	87	73	61	22	14	8	21	5
04/24/08	83	72	55	37	30	22	42	12
04/23/08	86	72	52	30	26	20	38	9
04/22/08	87	70	51	25	19	12	30	5
04/21/08	82	66	51	28	20	10	36	6
04/20/08	80	68	52	30	23	21	32	11
04/19/08	86	70	52	28	20	12	35	7
04/18/08	87	68	48	26	19	13	37	6
04/17/08	77	63	49	22	14	6	24	9
04/16/08	81	70	56	27	17	5	27	7
04/15/08	90	75	55	30	20	11	32	5
04/14/08	96	79	65	27	22	15	22	5
04/13/08	92	76	60	23	19	15	17	6
04/12/08	86	70	57	23	16	11	18	7
04/11/08	81	67	53	23	19	14	24	9
04/10/08	75	65	49	29	20	12	39	9
04/09/08	71	65	57	32	26	19	29	13
04/08/08	82	69	52	37	28	18	47	10
04/07/08	81	69	53	38	33	29	53	16
04/06/08	83	68	50	35	30	24	51	12
04/05/08	81	66	48	28	23	15	42	8
04/04/08	81	67	52	38	24	7	52	6
04/03/08	76	66	50	37	31	22	46	16
04/02/08	81	67	50	33	26	22	46	12
04/01/08	81	65	48	33	26	18	47	9

Summary: 96 71 48 38 22 3 53 4  
 Sensor 5951 down 4/12 0553-1608. Sensors 5951 and 5948 down most of 4/19 2323 to 4/20 2253.

**FCD of Maricopa County ALERT System**  
**Fountain Hills Fire Station Weather Statistics - May 2008**

DeviceID	5952	5952	5952	5948	5948	5948	5951	5951
StatType	max	mean	min	max	mean	min	max	min
DataType	temp	temp	temp	dewpnt	dewpnt	dewpnt	rhumid	rhumid
Units	DegF	DegF	DegF	degF	degF	degF	rh%	rh%

Daily Sensor Statistics

05/31/08	97	82	69	33	26	23	22	7
05/30/08	94	79	60	39	28	15	34	8
05/29/08	92	78	60	42	33	23	45	10
05/28/08	89	77	60	42	35	28	50	11
05/27/08	88	75	57	45	37	28	64	11
05/26/08	81	69	55	46	39	35	65	20
05/25/08	79	68	53	50	45	39	88	25
05/24/08	74	61	53	53	47	43	96	37
05/23/08	64	55	50	53	48	43	100	54
05/22/08	74	63	50	51	41	28	95	18
05/21/08	90	82	75	38	31	20	23	9
05/20/08	104	94	82	39	35	32	18	9
05/19/08	108	91	69	41	34	30	30	7
05/18/08	103	87	67	42	36	28	36	7
05/17/08	97	82	64	47	42	36	48	12
05/16/08	93	79	64	43	40	36	42	14
05/15/08	91	74	59	44	39	35	48	16
05/14/08	85	70	53	45	40	35	66	18
05/13/08	76	68	58	47	37	28	64	17
05/12/08	90	78	60	33	25	13	20	10
05/11/08	95	80	59	34	26	15	35	6
05/10/08	92	77	60	34	28	19	32	8
05/09/08	93	77	60	36	26	17	39	7
05/08/08	89	75	57	40	32	25	50	10
05/07/08	84	71	57	43	39	34	54	19
05/06/08	81	72	61	41	34	26	37	16
05/05/08	90	78	60	35	27	22	30	10
05/04/08	93	77	57	28	22	17	30	6
05/03/08	88	73	58	26	17	12	23	6
05/02/08	84	70	56	22	12	7	20	6
05/01/08	82	72	58	42	23	2	39	5

Summary: 108 75 50 53 33 2 100 5

Sensors 5951 and 5952 down most of 5/20 0200 to 5/21 1119. Sensor 5951 down most of 5/30 0251 to 5/31 1637. Sensor 5952 down 5/31 0022-0922. Sensor 5948 down most of 5/20 1951 to 5/21 1119; also 5/30 2337 to 5/31 0922.



**FCD of Maricopa County ALERT System**  
**Fountain Hills Fire Station Weather Statistics - June 2008**

DeviceID	5952	5952	5952	5948	5948	5948	5951	5951
StatType	max	mean	min	max	mean	min	max	min
DataType	temp	temp	temp	dewpnt	dewpnt	dewpnt	rhumid	rhumid
Units	DegF	DegF	DegF	degF	degF	degF	rh%	rh%

Daily Sensor Statistics

06/30/08	109	96	82	52	47	42	31	11
06/29/08	110	97	81	49	41	33	30	7
06/28/08	108	96	79	47	39	31	30	7
06/27/08	106	92	75	56	45	34	43	10
06/26/08	105	91	78	55	50	43	45	13
06/25/08	106	93	78	54	43	27	35	11
06/24/08	108	96	84	43	34	20	21	6
06/23/08	108	95	79	45	36	25	30	5
06/22/08	108	96	81	52	42	33	31	8
06/21/08	112	96	75	41	24	8	18	2
06/20/08	112	96	75	37	20	10	18	3
06/19/08	110	93	72	35	24	12	23	3
06/18/08	108	96	79	49	33	12	34	3
06/17/08	110	98	79	54	43	37	32	9
06/16/08	109	97	79	50	41	35	33	8
06/15/08	109	94	79	38	33	25	20	5
06/14/08	108	93	73	37	25	14	22	4
06/13/08	105	89	71	34	24	14	25	4
06/12/08	99	85	68	45	29	14	39	5
06/11/08	98	87	72	45	35	31	32	10
06/10/08	105	90	70	46	33	25	30	7
06/09/08	104	88	72	42	34	28	33	7
06/08/08	98	86	69	42	35	30	32	11
06/07/08	100	85	65	44	37	28	36	11
06/06/08	96	81	61	39	31	22	37	7
06/05/08	89	78	67	43	33	27	32	11
06/04/08	93	81	62	42	31	24	33	9
06/03/08	96	83	65	41	27	13	36	5
06/02/08	98	85	67	42	33	27	36	8
06/01/08	100	84	64	35	30	24	35	7

Summary: 112 91 61 56 34 8 45 2

Sensor 5951 down most of 6/15 0205-1435; also most of 6/23 1121 to 6/24 0705. Sensor 5952 down 6/15 0235-1320; also most of 6/23 1121 to 6/24 0705. Sensor 5948 down most of 6/1 0000-1807; also 6/15 0235-1320; also 6/23 1121-2051.

**FCD of Maricopa County ALERT System**  
**Fountain Hills Fire Station Weather Statistics - July 2008**

DeviceID	5952	5952	5952	5948	5948	5948	5951	5951
StatType	max	mean	min	max	mean	min	max	min
DataType	temp	temp	temp	dewpnt	dewpnt	dewpnt	rhumid	rhumid
Units	DegF	DegF	DegF	degF	degF	degF	rh%	rh%

Daily Sensor Statistics

07/31/08	110	97	79	51	43	38	34	9
07/30/08	106	94	78	49	42	30	35	10
07/29/08	104	92	78	45	38	31	29	11
07/28/08	103	91	78	52	42	34	36	11
07/27/08	100	93	86	55	50	40	33	14
07/26/08	103	92	81	66	62	56	58	24
07/25/08	104	93	78	63	58	52	49	20
07/24/08	108	95	84	64	55	47	51	14
07/23/08	103	93	82	66	56	40	57	12
07/22/08	104	94	82	67	61	52	59	21
07/21/08	103	92	81	68	63	58	65	25
07/20/08	96	85	74	70	65	60	89	32
07/19/08	99	92	84	65	59	51	52	24
07/18/08	108	95	80	60	51	43	45	12
07/17/08	107	94	79	63	54	44	52	13
07/16/08	105	93	79	65	58	47	62	15
07/15/08	102	90	78	70	62	52	78	21
07/14/08	92	83	76	74	68	62	94	42
07/13/08	98	83	72	75	67	62	100	32
07/12/08	99	84	76	70	65	52	77	29
07/11/08	90	81	72	74	69	63	100	43
07/10/08	102	88	68	71	61	57	100	23
07/09/08	105	93	81	64	56	52	46	18
07/08/08	106	94	81	57	54	50	41	17
07/07/08	105	92	79	61	55	49	53	17
07/06/08	106	95	82	62	56	48	49	16
07/05/08	105	93	79	62	57	52	54	18
07/04/08	105	93	81	63	58	55	59	20
07/03/08	108	95	82	58	52	45	36	16
07/02/08	110	96	81	51	47	38	34	10
07/01/08	110	96	84	55	48	41	32	12

Summary: 110 92 68 75 56 30 100 9

Sensor 5951 down most of 7/11 1235 to 7/12 1934. Sensor 5952 down most of 7/11 1235 to 7/12 1349. Sensor 5948 down most of 7/11 1235 to 7/12 1605.

**FCD of Maricopa County ALERT System**  
**Fountain Hills Fire Station Weather Statistics - August 2008**

DeviceID	5952	5952	5952	5948	5948	5948	5951	5951
StatType	max	mean	min	max	mean	min	max	min
DataType	temp	temp	temp	dewpnt	dewpnt	dewpnt	rhumid	rhumid
Units	DegF	DegF	DegF	degF	degF	degF	rh%	rh%

Daily Sensor Statistics

08/31/08	93	82	72	69	63	58	86	34
08/30/08	98	86	73	69	63	58	82	28
08/29/08	100	86	70	73	68	62	99	32
08/28/08	98	86	67	73	66	63	100	35
08/27/08	96	84	75	68	65	61	75	36
08/26/08	92	81	69	71	66	62	100	39
08/25/08	102	87	68	68	59	53	100	21
08/24/08	106	94	81	59	54	49	48	16
08/23/08	107	93	79	57	50	46	42	14
08/22/08	105	93	79	57	49	43	45	14
08/21/08	105	92	77	53	46	38	41	12
08/20/08	105	92	76	58	49	40	47	12
08/19/08	103	91	79	60	53	44	50	14
08/18/08	103	90	77	60	57	52	54	20
08/17/08	102	90	77	59	56	53	54	21
08/16/08	102	91	78	62	56	51	55	21
08/15/08	100	88	75	67	61	54	76	25
08/14/08	100	88	76	63	60	53	69	27
08/13/08	103	91	81	68	60	51	61	19
08/12/08	105	93	79	61	50	41	46	11
08/11/08	107	93	79	65	55	45	62	13
08/10/08	103	91	79	69	62	54	71	22
08/09/08	100	89	77	67	63	54	72	22
08/08/08	98	86	73	71	64	58	95	28
08/07/08	108	91	73	73	60	51	99	16
08/06/08	105	89	73	72	62	51	96	18
08/05/08	105	93	73	73	58	52	99	18
08/04/08	100	90	81	64	60	54	55	27
08/03/08	103	92	84	62	59	51	48	20
08/02/08	105	96	82	58	53	50	40	17
08/01/08	112	98	86	52	47	41	32	10
Summary:	112	90	67	73	58	38	100	10

**FCD of Maricopa County ALERT System**  
**Fountain Hills Fire Station Weather Statistics - September 2008**

DeviceID	5952	5952	5952	5948	5948	5948	5951	5951
StatType	max	mean	min	max	mean	min	max	min
DataType	temp	temp	temp	dewpnt	dewpnt	dewpnt	rhumid	rhumid
Units	DegF	DegF	DegF	degF	degF	degF	rh%	rh%

Daily Sensor Statistics

09/30/08	98	85	72	43	39	35	29	13
09/29/08	97	84	71	43	37	32	34	11
09/28/08	98	85	75	50	39	23	41	8
09/27/08	100	86	73	54	49	43	49	16
09/26/08	101	87	76	55	49	41	43	14
09/25/08	100	88	78	50	42	31	30	9
09/24/08	105	88	73	49	42	37	43	10
09/23/08	100	85	72	53	46	38	47	12
09/22/08	98	85	69	56	49	42	61	16
09/21/08	98	86	72	56	50	43	55	15
09/20/08	99	86	72	55	51	48	50	20
09/19/08	100	86	72	53	47	40	48	14
09/18/08	98	85	72	54	46	39	48	13
09/17/08	97	84	71	59	50	41	63	15
09/16/08	95	84	76	58	49	46	52	20
09/15/08	97	85	71	51	45	37	50	14
09/14/08	102	84	69	48	38	27	47	7
09/13/08	96	82	67	56	48	35	60	12
09/12/08	93	81	68	57	51	47	65	22
09/11/08	96	80	68	67	56	47	90	20
09/10/08	96	84	74	63	57	47	61	25
09/09/08	99	87	74	56	53	48	49	19
09/08/08	102	88	78	55	50	43	45	14
09/07/08	104	90	77	55	44	37	34	10
09/06/08	107	90	75	50	40	29	39	7
09/05/08	104	88	73	53	44	31	48	8
09/04/08	103	88	74	60	52	37	57	11
09/03/08	101	88	75	61	56	49	63	19
09/02/08	103	88	75	67	58	48	76	17
09/01/08	95	83	73	69	65	59	88	31
Summary:	107	86	67	69	48	23	90	7

**FCD of Maricopa County ALERT System**  
**G&F Woolsey Peak Weather Statistics - October 2007**

DeviceID	5062	5062	5062	5064	5064	5064	5061	5061
StatType	max	mean	min	max	mean	min	max	min
DataType	temp	temp	temp	dewpnt	dewpnt	dewpnt	rhumid	rhumid
Units	DegF	DegF	DegF	degF	degF	degF	rh%	rh%

Daily Sensor Statistics

10/31/07	82	73	67	37	34	30	31	17
10/30/07	84	78	72	37	34	27	27	16
10/29/07	89	82	74	33	30	26	21	10
10/28/07	91	81	73	33	31	29	20	12
10/27/07	88	81	74	34	31	28	21	12
10/26/07	91	82	74	33	30	28	20	11
10/25/07	89	80	73	33	30	23	20	11
10/24/07	91	80	69	31	28	24	20	11
10/23/07	84	72	62	28	19	9	16	9
10/22/07	75	66	57	17	13	10	15	8
10/21/07	77	70	62	34	14	5	20	5
10/20/07	90	83	74	36	31	28	22	11
10/19/07	88	78	68	34	31	26	25	13
10/18/07	83	73	64	42	36	26	45	14
10/17/07	77	70	62	46	42	35	49	31
10/16/07	79	73	67	46	38	30	39	17
10/15/07	87	77	69	39	35	32	32	16
10/14/07	84	74	67	45	40	36	44	19
10/13/07	77	70	62	46	40	30	44	21
10/12/07	88	80	71	32	27	19	22	9
10/11/07	93	81	73	29	24	14	18	7
10/10/07	89	81	74	28	25	21	16	9
10/09/07	90	81	73	30	24	19	16	7
10/08/07	91	77	67	32	24	17	18	9
10/07/07	79	69	60	26	22	15	23	8
10/06/07	73	64	55	30	24	17	32	11
10/05/07	85	76	62	55	45	26	57	20
10/04/07	93	84	77	60	57	53	50	27
10/03/07	93	85	79	62	59	57	55	31
10/02/07	91	83	76	60	56	50	45	36
10/01/07	86	83	79	59	52	40	48	21
Summary:	93	77	55	62	33	5	57	5

**FCD of Maricopa County ALERT System**  
**G&F Woolsey Peak Weather Statistics - November 2007**

DeviceID	5062	5062	5062	5064	5064	5064	5061	5061
StatType	max	mean	min	max	mean	min	max	min
DataType	temp	temp	temp	dewpnt	dewpnt	dewpnt	rhumid	rhumid
Units	DegF	DegF	DegF	degF	degF	degF	rh%	rh%

Daily Sensor Statistics

11/30/07	65	62	57	60	50	32	100	20
11/29/07	69	64	57	34	19	12	30	12
11/28/07	69	63	56	26	21	12	29	11
11/27/07	67	61	55	27	24	21	28	18
11/26/07	62	59	56	26	22	16	30	16
11/25/07	64	57	51	30	22	6	41	12
11/24/07	65	57	51	18	12	7	24	11
11/23/07	63	57	51	16	12	9	19	11
11/22/07	69	63	56	23	20	15	21	15
11/21/07	72	67	61	33	28	21	34	17
11/20/07	79	74	69	35	31	27	26	15
11/19/07	81	75	69	37	32	25	28	14
11/18/07	81	74	65	39	35	29	38	16
11/17/07	79	73	67	38	36	35	34	21
11/16/07	79	72	65	36	32	28	29	18
11/15/07	79	73	69	40	34	29	29	19
11/14/07	82	73	67	45	38	35	39	21
11/13/07	81	73	64	41	38	34	37	20
11/12/07	78	69	63	41	37	35	43	25
11/11/07	75	67	62	42	38	35	43	25
11/10/07	76	70	65	52	43	35	62	27
11/09/07	80	74	68	40	38	33	36	20
11/08/07	87	79	72	41	38	36	30	18
11/07/07	88	80	74	38	34	31	22	15
11/06/07	90	80	72	35	32	29	22	12
11/05/07	87	79	68	34	32	28	26	14
11/04/07	88	79	72	34	30	26	19	13
11/03/07	85	76	67	31	28	25	21	12
11/02/07	81	73	66	33	29	26	25	14
11/01/07	81	74	65	33	30	26	26	12
Summary:	90	70	51	60	31	6	100	11

**FCD of Maricopa County ALERT System**  
**G&F Woolsey Peak Weather Statistics - December 2007**

DeviceID	5062	5062	5062	5064	5064	5064	5061	5061
StatType	max	mean	min	max	mean	min	max	min
DataType	temp	temp	temp	dewpnt	dewpnt	dewpnt	rhumid	rhumid
Units	DegF	DegF	DegF	degF	degF	degF	rh%	rh%

Daily Sensor Statistics

12/31/07	60	52	48	29	23	13	46	21
12/30/07	53	49	44	23	18	13	38	24
12/29/07	51	46	42	18	12	6	31	17
12/28/07	47	43	38	13	8	3	32	15
12/27/07	46	42	38	18	13	7	43	20
12/26/07	49	45	38	14	10	7	30	16
12/25/07	58	50	45	24	13	3	39	11
12/24/07	59	55	50	25	22	19	32	20
12/23/07	58	50	42	19	14	9	29	17
12/22/07	48	44	39	15	12	8	34	17
12/21/07	56	49	43	43	25	11	73	21
12/20/07	57	54	50	41	35	33	58	41
12/19/07	57	55	50	36	31	22	54	23
12/18/07	57	53	48	35	29	19	51	21
12/17/07	57	53	49	32	24	18	50	20
12/16/07	56	50	44	28	20	16	39	22
12/15/07	50	46	41	26	21	17	48	27
12/14/07	53	48	43	28	23	17	52	27
12/13/07	53	49	46	34	30	25	58	35
12/12/07	52	47	43	41	37	31	94	47
12/11/07	50	46	43	43	40	36	95	69
12/10/07	54	50	47	43	39	36	88	55
12/09/07	54	50	45	43	38	31	82	48
12/08/07	55	51	48	39	33	29	67	43
12/07/07	64	59	55	56	53	42	100	58
12/06/07	65	62	57	47	41	29	57	30
12/05/07	67	62	57	45	39	31	66	24
12/04/07	69	63	59	39	32	28	47	17
12/03/07	67	58	51	39	32	26	46	26
12/02/07	55	51	45	40	34	27	72	36
12/01/07	61	56	50	57	48	32	100	46
Summary:	69	51	38	57	27	3	100	11

**FCD of Maricopa County ALERT System**  
**G&F Woolsey Peak Weather Statistics - January 2008**

DeviceID	5062	5062	5062	5064	5064	5064	5061	5061
StatType	max	mean	min	max	mean	min	max	min
DataType	temp	temp	temp	dewpnt	dewpnt	dewpnt	rhumid	rhumid
Units	DegF	DegF	DegF	degF	degF	degF	rh%	rh%

Daily Sensor Statistics

01/31/08	51	44	36	17	14	10	43	19
01/30/08	53	48	44	37	28	13	66	24
01/29/08	56	49	43	39	29	26	69	35
01/28/08	60	54	50	55	47	38	100	50
01/27/08	60	54	49	57	50	38	100	46
01/26/08	63	56	50	40	37	33	59	41
01/25/08	59	51	45	47	43	39	100	56
01/24/08	52	49	46	50	42	35	100	61
01/23/08	58	52	47	41	32	27	72	35
01/22/08	58	52	47	39	35	26	74	35
01/21/08	57	52	48	39	29	12	74	19
01/20/08	58	52	44	18	15	11	30	17
01/19/08	57	49	43	18	15	11	30	18
01/18/08	52	45	38	16	10	5	28	16
01/17/08	49	41	35	6	4	2	26	13
01/16/08	56	50	41	27	20	6	40	19
01/15/08	60	54	47	26	21	18	39	20
01/14/08	62	55	50	28	23	18	41	20
01/13/08	62	57	52	30	27	23	41	23
01/12/08	60	56	51	39	30	17	65	18
01/11/08	61	56	49	39	35	30	64	31
01/10/08	57	52	47	43	40	30	81	40
01/09/08	57	53	48	44	41	37	82	54
01/08/08	55	50	45	47	42	37	85	56
01/07/08	54	51	49	52	47	38	100	68
01/06/08	58	56	52	51	44	38	86	50
01/05/08	64	61	56	50	39	31	79	31
01/04/08	67	61	56	37	32	22	41	23
01/03/08	63	59	54	24	20	16	25	18
01/02/08	64	58	52	17	15	10	19	14
01/01/08	62	53	45	14	8	1	22	10
Summary:	67	53	35	57	29	1	100	10



**FCD of Maricopa County ALERT System**  
**G&F Woolsey Peak Weather Statistics - February 2008**

DeviceID	5062	5062	5062	5064	5064	5064	5061	5061
StatType	max	mean	min	max	mean	min	max	min
DataType	temp	temp	temp	dewpnt	dewpnt	dewpnt	rhumid	rhumid
Units	DegF	DegF	DegF	degF	degF	degF	rh%	rh%

Daily Sensor Statistics

02/29/08	81	71	62	37	30	24	30	15
02/28/08	79	69	60	38	31	24	36	15
02/27/08	76	66	59	31	27	24	29	15
02/26/08	72	64	57	35	30	28	39	20
02/25/08	70	61	52	44	35	29	55	25
02/24/08	74	62	54	45	36	30	53	20
02/23/08	63	56	50	44	34	29	68	29
02/22/08	57	53	50	46	39	31	82	39
02/21/08	62	55	50	37	35	33	62	38
02/20/08	66	60	53	42	37	29	55	28
02/19/08	69	61	52	43	36	28	60	25
02/18/08	62	57	50	43	37	30	66	32
02/17/08	66	56	47	43	34	27	79	29
02/16/08	62	51	43	43	35	28	89	34
02/15/08	53	48	45	42	31	15	79	24
02/14/08	62	55	48	33	21	13	41	17
02/13/08	74	64	57	42	33	29	47	21
02/12/08	74	65	57	35	31	27	43	20
02/11/08	72	65	57	42	34	30	45	23
02/10/08	73	65	56	38	32	29	44	22
02/09/08	71	62	53	38	31	24	50	18
02/08/08	69	58	50	38	29	20	51	23
02/07/08	62	53	45	30	26	22	50	26
02/06/08	57	48	42	32	25	18	62	32
02/05/08	54	45	38	24	21	18	49	29
02/04/08	55	49	43	45	32	18	79	30
02/03/08	60	53	48	44	38	30	84	43
02/02/08	60	52	45	34	27	21	50	30
02/01/08	57	49	44	31	19	10	49	20
Summary:	81	58	38	46	31	10	89	15

**FCD of Maricopa County ALERT System**  
**G&F Woolsey Peak Weather Statistics - March 2008**

DeviceID	5062	5062	5062	5064	5064	5064	5061	5061
StatType	max	mean	min	max	mean	min	max	min
DataType	temp	temp	temp	dewpnt	dewpnt	dewpnt	rhumid	rhumid
Units	DegF	DegF	DegF	degF	degF	degF	rh%	rh%

Daily Sensor Statistics

03/31/08	76	64	54	32	28	24	38	15
03/30/08	74	66	60	42	34	26	49	16
03/29/08	79	72	66	42	32	24	38	18
03/28/08	83	75	66	34	29	24	29	12
03/27/08	82	74	66	39	31	24	38	13
03/26/08	84	76	66	34	21	12	21	9
03/25/08	86	77	68	33	22	13	22	7
03/24/08	88	74	64	32	24	12	27	9
03/23/08	82	72	64	17	13	10	12	7
03/22/08	84	74	64	23	18	11	18	6
03/21/08	83	73	64	28	22	15	23	8
03/20/08	81	72	64	29	23	19	23	10
03/19/08	76	68	60	26	21	17	21	11
03/18/08	74	63	52	28	22	19	37	12
03/17/08	63	52	43	35	30	19	73	20
03/16/08	55	48	43	36	28	24	74	30
03/15/08	71	62	51	31	18	6	38	7
03/14/08	80	71	65	41	26	11	40	7
03/13/08	81	74	68	38	29	23	26	13
03/12/08	81	73	64	31	25	18	24	12
03/11/08	78	70	62	33	25	21	27	13
03/10/08	77	67	59	32	26	22	31	12
03/09/08	74	64	55	33	29	21	39	18
03/08/08	72	65	57	26	18	14	24	11
03/07/08	68	58	51	20	16	14	26	11
03/06/08	64	54	48	13	13	9	22	11
03/05/08	69	60	54	28	17	13	29	12
03/04/08	70	60	52	24	18	13	29	13
03/03/08	63	54	46	18	15	11	25	15
03/02/08	66	61	56	36	21	2	42	7
03/01/08	76	70	64	38	32	26	35	16

Summary: 88 67 43 42 23 2 74 6

Sensors 5061 and 5064 down 3/2 1656 to 3/3 0356. Sensor 5062 down 3/2 1926 to 3/3 0256. All sensors down most of 3/5 1615 to 3/7 1926; also most of 3/19 0156 to 3/20 0826.

**FCD of Maricopa County ALERT System**  
**G&F Woolsey Peak Weather Statistics - April 2008**

DeviceID	5062	5062	5062	5064	5064	5064	5061	5061
StatType	max	mean	min	max	mean	min	max	min
DataType	temp	temp	temp	dewpnt	dewpnt	dewpnt	rhumid	rhumid
Units	DegF	DegF	DegF	degF	degF	degF	rh%	rh%

Daily Sensor Statistics

04/30/08	86	77	68	37	25	10	30	5
04/29/08	94	85	76	21	14	11	11	5
04/28/08	91	81	70	19	14	6	11	5
04/27/08	88	79	69	11	6	3	8	4
04/26/08	91	80	72	19	13	7	10	6
04/25/08	86	75	64	16	7	2	11	4
04/24/08	82	73	63	34	24	1	33	5
04/23/08	84	76	69	31	28	22	23	10
04/22/08	86	75	66	22	15	8	14	5
04/21/08	80	71	62	30	18	9	28	7
04/20/08	81	70	60	41	24	6	52	5
04/19/08	86	76	67	34	17	11	29	6
04/18/08	86	74	60	17	13	10	17	5
04/17/08	76	65	54	13	10	8	16	7
04/16/08	76	69	62	24	15	6	21	7
04/15/08	88	80	73	25	16	10	14	5
04/14/08	95	83	72	22	17	10	12	4
04/13/08	91	78	67	22	16	14	13	5
04/12/08	80	71	60	19	15	12	16	7
04/11/08	81	69	60	21	18	15	19	8
04/10/08	73	65	57	34	21	13	43	11
04/09/08	71	61	52	32	28	22	41	17
04/08/08	80	71	63	32	27	14	28	9
04/07/08	79	70	62	41	32	21	41	14
04/06/08	82	72	62	43	31	24	41	14
04/05/08	79	72	64	34	24	17	26	10
04/04/08	82	72	63	32	20	10	25	6
04/03/08	76	68	59	37	33	26	42	19
04/02/08	79	71	62	27	24	21	25	11
04/01/08	79	69	59	28	21	15	25	9
Summary:	95	73	52	43	20	1	52	4

**FCD of Maricopa County ALERT System**  
**G&F Woolsey Peak Weather Statistics - May 2008**

DeviceID	5062	5062	5062	5064	5064	5064	5061	5061
StatType	max	mean	min	max	mean	min	max	min
DataType	temp	temp	temp	dewpnt	dewpnt	dewpnt	rhumid	rhumid
Units	DegF	DegF	DegF	degF	degF	degF	rh%	rh%

Daily Sensor Statistics

05/31/08	96	87	77	26	20	12	13	5
05/30/08	94	84	74	24	19	14	10	7
05/29/08	89	80	72	34	28	14	24	7
05/28/08	88	79	70	37	32	27	29	11
05/27/08	86	75	66	38	32	28	28	14
05/26/08	78	68	60	46	38	31	60	19
05/25/08	75	65	55	45	41	32	61	26
05/24/08	68	60	53	49	44	40	86	37
05/23/08	64	56	49	50	45	39	100	43
05/22/08	74	65	50	49	35	24	95	15
05/21/08	88	81	74	40	28	16	25	7
05/20/08	103	94	86	41	35	30	17	6
05/19/08	107	97	88	36	33	30	14	7
05/18/08	104	93	81	37	32	24	18	6
05/17/08	97	86	76	43	37	30	29	9
05/16/08	89	80	68	42	40	37	36	17
05/15/08	90	80	69	41	33	23	29	11
05/14/08	86	75	64	40	33	27	39	11
05/13/08	74	69	64	39	36	31	41	21
05/12/08	88	79	71	38	28	15	27	8
05/11/08	94	84	74	32	24	7	18	5
05/10/08	91	80	69	30	25	19	20	8
05/09/08	91	80	74	31	24	13	18	5
05/08/08	88	78	68	38	28	17	33	7
05/07/08	86	73	60	46	38	27	61	12
05/06/08	77	69	60	44	37	30	56	21
05/05/08	86	77	69	32	26	20	25	10
05/04/08	90	80	72	24	20	16	14	7
05/03/08	88	77	65	18	13	8	11	6
05/02/08	81	71	62	11	8	5	10	5
05/01/08	79	70	61	46	23	2	60	5
Summary:	107	77	49	50	30	2	100	5

**FCD of Maricopa County ALERT System**  
**G&F Woolsey Peak Weather Statistics - June 2008**

DeviceID	5062	5062	5062	5064	5064	5064	5061	5061
StatType	max	mean	min	max	mean	min	max	min
DataType	temp	temp	temp	dewpnt	dewpnt	dewpnt	rhumid	rhumid
Units	DegF	DegF	DegF	degF	degF	degF	rh%	rh%

Daily Sensor Statistics

06/30/08	108	99	88	51	47	44	26	12
06/29/08	110	100	91	47	42	38	21	9
06/28/08	105	96	88	49	40	29	18	11
06/27/08	104	94	84	53	41	30	32	7
06/26/08	104	94	84	49	37	24	26	7
06/25/08	104	94	84	53	42	22	31	7
06/24/08	105	96	86	52	41	24	30	6
06/23/08	108	100	93	44	37	30	17	7
06/22/08	108	98	88	49	43	35	27	9
06/21/08	111	102	95	42	30	17	14	5
06/20/08	113	102	93	30	18	13	9	4
06/19/08	110	100	91	44	29	15	19	4
06/18/08	108	99	91	52	34	12	27	4
06/17/08	108	99	88	54	48	42	32	11
06/16/08	108	99	91	52	45	37	26	11
06/15/08	108	99	92	51	35	23	24	7
06/14/08	106	97	86	37	34	28	16	8
06/13/08	103	93	83	46	33	26	25	7
06/12/08	99	88	76	47	33	24	26	9
06/11/08	98	87	79	40	34	27	20	9
06/10/08	103	94	86	37	29	18	18	7
06/09/08	101	92	83	37	28	23	18	7
06/08/08	97	87	78	36	34	30	20	11
06/07/08	98	86	78	43	37	28	28	11
06/06/08	96	86	76	39	23	18	21	6
06/05/08	88	77	66	41	27	19	33	9
06/04/08	91	82	73	44	32	21	30	11
06/03/08	96	86	75	33	22	8	18	4
06/02/08	97	87	79	35	29	23	19	7
06/01/08	99	89	81	29	25	15	12	7
Summary:	113	93	66	54	34	8	33	4

**FCD of Maricopa County ALERT System**  
**G&F Woolsey Peak Weather Statistics - July 2008**

DeviceID	5062	5062	5062	5064	5064	5064	5061	5061
StatType	max	mean	min	max	mean	min	max	min
DataType	temp	temp	temp	dewpnt	dewpnt	dewpnt	rhumid	rhumid
Units	DegF	DegF	DegF	degF	degF	degF	rh%	rh%

Daily Sensor Statistics

07/31/08	108	99	90	48	46	42	21	12
07/30/08	105	96	85	47	41	37	21	11
07/29/08	103	93	82	45	39	26	26	9
07/28/08	103	91	81	46	39	28	27	9
07/27/08	100	90	81	60	53	44	47	19
07/26/08	102	93	84	67	62	56	59	24
07/25/08	103	93	84	65	61	56	49	22
07/24/08	105	96	86	65	47	33	47	12
07/23/08	106	97	86	44	39	33	19	11
07/22/08	104	95	88	58	51	36	34	12
07/21/08	101	92	84	66	62	53	53	27
07/20/08	94	84	73	72	67	63	93	38
07/19/08	98	90	81	72	62	55	70	28
07/18/08	104	96	91	60	52	47	36	16
07/17/08	108	98	88	57	52	43	33	12
07/16/08	105	97	87	58	54	49	36	16
07/15/08	103	94	84	63	58	51	50	18
07/14/08	97	86	79	70	63	59	75	29
07/13/08	99	86	79	70	65	60	75	30
07/12/08	97	87	79	68	64	60	65	30
07/11/08	91	82	70	72	68	64	100	41
07/10/08	97	85	72	71	67	61	90	36
07/09/08	105	93	85	68	59	53	52	19
07/08/08	108	95	86	65	54	46	50	13
07/07/08	104	93	81	65	58	50	59	20
07/06/08	105	95	85	61	57	51	45	18
07/05/08	100	92	82	63	60	56	52	24
07/04/08	103	92	81	67	61	43	62	23
07/03/08	107	96	84	64	57	49	51	15
07/02/08	110	99	89	57	50	42	30	11
07/01/08	109	100	91	52	47	41	25	11
Summary:	110	93	70	72	55	26	100	9

**FCD of Maricopa County ALERT System**  
**G&F Woolsey Peak Weather Statistics - August 2008**

DeviceID	5062	5062	5062	5064	5064	5064	5061	5061
StatType	max	mean	min	max	mean	min	max	min
DataType	temp	temp	temp	dewpnt	dewpnt	dewpnt	rhumid	rhumid
Units	DegF	DegF	DegF	degF	degF	degF	rh%	rh%

Daily Sensor Statistics

08/31/08	92	82	74	69	65	61	77	38
08/30/08	94	84	76	69	64	60	71	35
08/29/08	98	86	72	70	65	59	88	30
08/28/08	98	87	72	71	68	62	87	39
08/27/08	97	86	78	71	68	62	77	35
08/26/08	91	79	69	74	68	61	100	41
08/25/08	98	86	72	68	65	63	84	34
08/24/08	104	95	85	68	55	50	57	17
08/23/08	104	94	84	61	51	42	45	16
08/22/08	103	94	84	58	52	41	40	18
08/21/08	104	95	86	59	48	35	35	14
08/20/08	104	95	86	55	47	38	32	14
08/19/08	103	94	87	54	51	49	31	18
08/18/08	101	92	84	66	60	53	56	22
08/17/08	101	92	84	63	58	53	46	21
08/16/08	103	93	84	60	57	51	44	20
08/15/08	102	92	84	67	61	56	55	23
08/14/08	99	89	79	67	62	56	59	29
08/13/08	103	93	83	64	60	55	51	22
08/12/08	104	94	88	65	56	45	43	15
08/11/08	104	95	88	63	48	37	42	14
08/10/08	103	93	85	64	59	54	47	22
08/09/08	100	90	82	68	62	57	59	25
08/08/08	98	88	76	68	62	56	76	27
08/07/08	105	93	78	68	59	56	67	22
08/06/08	104	92	81	67	61	54	63	21
08/05/08	104	95	88	61	57	53	38	19
08/04/08	100	91	83	66	61	55	56	25
08/03/08	95	89	83	68	61	55	62	27
08/02/08	105	95	86	64	57	48	48	20
08/01/08	110	101	95	54	45	40	25	11

Summary: 110 91 69 74 58 35 100 11

Sensor 5061 down 8/30 2156 to 8/31 1226. Sensors 5062 and 5064 down 8/30 2326 to 8/31 1226.

**FCD of Maricopa County ALERT System**  
**G&F Woolsey Peak Weather Statistics - September 2008**

DeviceID	5062	5062	5062	5064	5064	5064	5061	5061
StatType	max	mean	min	max	mean	min	max	min
DataType	temp	temp	temp	dewpnt	dewpnt	dewpnt	rhumid	rhumid
Units	DegF	DegF	DegF	degF	degF	degF	rh%	rh%

Daily Sensor Statistics

09/30/08	97	87	79	51	42	36	34	12
09/29/08	97	88	80	52	40	36	32	13
09/28/08	97	89	79	49	42	31	36	11
09/27/08	98	89	81	55	51	45	39	19
09/26/08	98	90	83	55	51	41	38	18
09/25/08	100	92	84	47	41	35	25	12
09/24/08	101	92	82	45	39	29	22	11
09/23/08	98	88	79	60	51	36	50	15
09/22/08	96	87	79	58	52	48	46	20
09/21/08	97	88	81	60	53	43	46	17
09/20/08	97	89	83	59	54	47	45	20
09/19/08	98	90	82	58	53	48	40	19
09/18/08	97	87	80	66	58	52	63	23
09/17/08	96	84	75	67	56	51	60	23
09/16/08	93	84	77	61	54	52	56	26
09/15/08	97	89	80	51	44	29	37	11
09/14/08	101	90	82	42	36	26	24	8
09/13/08	96	87	79	51	46	36	38	16
09/12/08	91	81	69	57	52	45	60	21
09/11/08	91	79	68	67	58	45	78	28
09/10/08	94	85	79	72	63	52	77	26
09/09/08	96	88	81	69	62	48	62	24
09/08/08	102	92	86	56	51	44	36	16
09/07/08	106	96	88	51	43	35	25	11
09/06/08	107	97	87	43	37	34	19	9
09/05/08	104	96	87	54	42	34	29	9
09/04/08	102	94	83	60	49	39	46	12
09/03/08	100	92	83	63	54	45	53	17
09/02/08	98	90	84	68	63	55	60	26
09/01/08	96	85	76	68	66	61	75	34

Summary: 107 89 68 72 50 26 78 8

Sensor 5061 down 9/3 2056 to 9/4 0756. Sensor 5062 down 9/3 2141 to 9/4 0756. Sensor 5064 down 9/3 1856 to 9/4 0756.



**FCD of Maricopa County ALERT System**  
**Gateway Comm. College Station Weather Statistics - October 2007**

DeviceID	4507	4507	4507	4504	4504	4504	4506	4506
StatType	max	mean	min	max	mean	min	max	min
DataType	temp	temp	temp	dewpnt	dewpnt	dewpnt	rhumid	rhumid
Units	DegF	DegF	DegF	degF	degF	degF	rh%	rh%

Daily Sensor Statistics

10/31/07	88	72	62	40	36	32	44	14
10/30/07	91	76	62	41	34	29	33	14
10/29/07	95	80	68	39	35	30	32	11
10/28/07	98	78	62	44	38	34	44	12
10/27/07	96	77	62	44	37	32	46	12
10/26/07	96	76	60	42	35	30	40	12
10/25/07	96	79	64	42	36	32	38	12
10/24/07	95	83	74	35	32	28	23	12
10/23/07	93	74	55	36	26	16	27	11
10/22/07	81	69	57	27	20	12	21	11
10/21/07	79	71	65	41	20	12	38	8
10/20/07	94	78	63	41	37	33	39	13
10/19/07	93	75	59	44	38	34	48	14
10/18/07	85	72	59	46	41	36	56	18
10/17/07	81	70	60	46	42	38	53	22
10/16/07	86	73	62	48	38	32	40	13
10/15/07	93	75	61	43	39	35	46	15
10/14/07	86	72	60	45	42	39	54	20
10/13/07	80	73	62	44	39	29	44	16
10/12/07	93	89	75	35	32	27	20	11
10/11/07	98	77	59	39	31	21	46	11
10/10/07	96	77	61	41	35	30	45	11
10/09/07	95	80	65	40	36	32	35	13
10/08/07	98	77	55	44	34	26	43	11
10/07/07	86	70	53	33	27	23	42	10
10/06/07	79	69	61	35	27	20	32	11
10/05/07	95	82	72	57	46	34	54	15
10/04/07	98	85	77	67	59	56	66	27
10/03/07	100	86	76	62	59	57	60	26
10/02/07	97	84	78	64	61	58	59	30
10/01/07	91	84	79	62	55	50	55	26

Summary: 100 77 53 67 38 12 66 8

Sensor 4506 down 10/11 1906 to 10/12 0951. Sensor 4507 down 10/11 2221 to 10/12 1306. Sensor 4504 down 10/11 2206 to 10/12 1336.

**FCD of Maricopa County ALERT System**  
**Gateway Comm. College Station Weather Statistics - November 2007**

DeviceID	4507	4507	4507	4504	4504	4504	4506	4506
StatType	max	mean	min	max	mean	min	max	min
DataType	temp	temp	temp	dewpnt	dewpnt	dewpnt	rhumid	rhumid
Units	DegF	DegF	DegF	degF	degF	degF	rh%	rh%

Daily Sensor Statistics

11/30/07	67	63	61	63	58	52	100	65
11/29/07	72	65	58	53	33	21	67	20
11/28/07	76	62	51	35	32	29	48	19
11/27/07	76	60	47	33	29	21	55	17
11/26/07	65	56	50	33	26	22	50	20
11/25/07	70	57	48	30	25	14	49	18
11/24/07	71	58	44	24	19	14	43	12
11/23/07	67	56	45	27	21	15	46	13
11/22/07	79	64	50	34	28	24	43	18
11/21/07	81	67	53	38	34	25	47	19
11/20/07	86	68	55	38	35	30	44	16
11/19/07	90	69	52	41	36	32	57	14
11/18/07	86	68	53	43	40	37	63	18
11/17/07	83	69	57	42	40	38	55	21
11/16/07	87	72	61	41	38	33	46	18
11/15/07	79	68	57	44	38	32	56	20
11/14/07	87	70	56	46	42	39	59	20
11/13/07	89	71	57	47	43	40	66	18
11/12/07	84	69	57	47	43	39	59	20
11/11/07	80	67	55	45	42	39	59	27
11/10/07	86	70	58	45	41	38	56	20
11/09/07	87	73	63	45	40	37	47	20
11/08/07	92	75	62	45	41	38	48	16
11/07/07	94	77	64	44	39	34	40	15
11/06/07	96	76	63	45	38	34	47	13
11/05/07	96	75	60	44	39	33	50	13
11/04/07	94	75	58	45	39	34	48	13
11/03/07	93	72	53	41	35	30	51	12
11/02/07	88	70	55	40	35	30	48	14
11/01/07	88	70	56	39	34	29	47	15
Summary:	96	68	44	63	36	14	100	12

**FCD of Maricopa County ALERT System**  
**Gateway Comm. College Station Weather Statistics - December 2007**

DeviceID	4507	4507	4507	4504	4504	4504	4506	4506
StatType	max	mean	min	max	mean	min	max	min
DataType	temp	temp	temp	dewpnt	dewpnt	dewpnt	rhumid	rhumid
Units	DegF	DegF	DegF	degF	degF	degF	rh%	rh%

Daily Sensor Statistics

12/31/07	65	48	34	31	26	19	78	21
12/30/07	62	46	33	28	23	20	71	20
12/29/07	57	45	36	22	18	12	53	16
12/28/07	55	43	35	18	14	8	46	14
12/27/07	52	44	35	22	14	7	57	13
12/26/07	56	43	34	21	15	10	51	14
12/25/07	58	47	36	32	19	7	81	11
12/24/07	67	50	37	31	27	24	71	18
12/23/07	59	46	33	26	21	16	73	17
12/22/07	57	45	34	20	16	12	57	15
12/21/07	59	53	45	41	28	12	73	19
12/20/07	67	53	42	38	34	31	77	27
12/19/07	66	52	43	37	33	28	73	27
12/18/07	67	51	40	34	31	27	77	22
12/17/07	66	51	42	34	28	23	68	21
12/16/07	63	50	37	32	23	17	64	18
12/15/07	57	46	34	32	24	17	86	20
12/14/07	56	47	39	39	32	27	94	34
12/13/07	65	51	40	40	35	28	95	27
12/12/07	60	49	40	46	40	34	100	39
12/11/07	60	49	46	47	44	37	100	54
12/10/07	56	51	48	49	46	41	100	64
12/09/07	57	51	46	47	40	35	86	57
12/08/07	58	53	47	57	41	30	100	36
12/07/07	69	60	52	60	53	46	100	55
12/06/07	74	60	52	47	44	37	80	27
12/05/07	78	60	48	48	45	40	98	27
12/04/07	74	58	45	46	43	36	95	25
12/03/07	74	57	43	45	40	34	90	24
12/02/07	66	53	43	41	37	30	90	30
12/01/07	69	60	51	60	50	36	100	50
Summary:	78	51	33	60	32	7	100	11

**FCD of Maricopa County ALERT System**  
**Gateway Comm. College Station Weather Statistics - January 2008**

DeviceID	4507	4507	4507	4504	4504	4504	4506	4506
StatType	max	mean	min	max	mean	min	max	min
DataType	temp	temp	temp	dewpnt	dewpnt	dewpnt	rhumid	rhumid
Units	DegF	DegF	DegF	degF	degF	degF	rh%	rh%

Daily Sensor Statistics

01/31/08	57	46	35	21	14	8	50	12
01/30/08	57	48	40	35	29	13	80	21
01/29/08	61	51	40	43	28	21	73	22
01/28/08	66	57	50	53	46	36	100	39
01/27/08	58	55	50	58	50	35	100	48
01/26/08	72	55	41	40	36	32	95	24
01/25/08	67	53	41	46	41	36	100	35
01/24/08	60	53	46	50	41	34	100	44
01/23/08	67	52	38	35	29	26	75	22
01/22/08	66	51	40	32	28	26	62	23
01/21/08	64	50	40	29	24	21	53	21
01/20/08	66	48	33	23	19	15	66	12
01/19/08	64	49	34	20	16	10	54	11
01/18/08	58	45	32	19	14	10	53	13
01/17/08	57	45	33	11	6	1	37	9
01/16/08	60	50	40	31	21	-1	67	9
01/15/08	67	52	40	30	23	20	56	16
01/14/08	68	58	49	27	22	18	40	14
01/13/08	66	55	43	37	32	23	80	23
01/12/08	69	53	40	40	33	22	93	17
01/11/08	66	53	42	40	37	33	86	32
01/10/08	64	52	43	44	40	35	100	37
01/09/08	63	53	45	43	41	36	88	42
01/08/08	64	51	41	46	41	36	100	40
01/07/08	58	53	48	53	47	43	100	64
01/06/08	62	57	55	55	48	40	100	48
01/05/08	66	59	55	51	40	35	90	31
01/04/08	75	61	51	42	36	27	56	27
01/03/08	71	61	50	29	21	15	30	14
01/02/08	69	61	55	19	14	9	22	11
01/01/08	66	53	33	17	11	3	48	9
Summary:	75	53	32	58	30	-1	100	9

**FCD of Maricopa County ALERT System**  
**Gateway Comm. College Station Weather Statistics - February 2008**

DeviceID	4507	4507	4507	4504	4504	4504	4506	4506
StatType	max	mean	min	max	mean	min	max	min
DataType	temp	temp	temp	dewpnt	dewpnt	dewpnt	rhumid	rhumid
Units	DegF	DegF	DegF	degF	degF	degF	rh%	rh%

Daily Sensor Statistics

02/29/08	88	68	52	38	34	27	55	12
02/28/08	86	66	50	37	32	26	57	12
02/27/08	84	68	55	34	26	22	41	11
02/26/08	80	63	47	42	33	25	78	13
02/25/08	74	60	47	43	39	36	81	26
02/24/08	70	59	51	43	39	35	68	31
02/23/08	70	57	45	48	37	28	99	21
02/22/08	60	54	50	45	41	37	80	44
02/21/08	66	55	46	45	39	34	91	32
02/20/08	72	60	51	44	39	35	79	28
02/19/08	74	59	48	42	39	36	80	28
02/18/08	70	56	43	42	39	36	91	30
02/17/08	66	53	42	42	39	32	95	30
02/16/08	62	51	45	46	42	38	100	42
02/15/08	54	50	46	48	39	20	100	26
02/14/08	64	58	50	36	29	17	59	18
02/13/08	76	61	50	39	36	32	66	23
02/12/08	79	61	47	43	36	29	80	16
02/11/08	77	61	48	41	38	34	74	23
02/10/08	79	60	44	39	35	31	81	18
02/09/08	77	58	43	41	35	30	83	18
02/08/08	68	54	42	39	36	33	85	28
02/07/08	64	50	37	36	32	26	86	24
02/06/08	60	47	36	34	30	24	89	26
02/05/08	58	45	34	40	32	24	100	30
02/04/08	57	48	41	45	38	33	89	50
02/03/08	63	53	45	41	36	33	68	38
02/02/08	67	52	38	33	30	26	76	22
02/01/08	63	48	36	30	24	18	70	16
Summary:	88	56	34	48	35	17	100	11

**FCD of Maricopa County ALERT System**  
**Gateway Comm. College Station Weather Statistics - March 2008**

DeviceID	4507	4507	4507	4504	4504	4504	4506	4506
StatType	max	mean	min	max	mean	min	max	min
DataType	temp	temp	temp	dewpnt	dewpnt	dewpnt	rhumid	rhumid
Units	DegF	DegF	DegF	degF	degF	degF	rh%	rh%

Daily Sensor Statistics

03/31/08	80	66	53	31	27	21	42	11
03/30/08	79	70	59	39	33	26	43	14
03/29/08	86	73	60	36	32	28	36	12
03/28/08	89	73	59	34	29	26	31	10
03/27/08	88	73	60	32	28	24	29	10
03/26/08	91	74	60	30	23	15	30	6
03/25/08	91	74	57	32	27	18	37	7
03/24/08	92	74	60	33	29	23	31	9
03/23/08	89	73	56	25	17	6	23	5
03/22/08	88	71	52	29	23	15	39	6
03/21/08	89	70	52	32	26	19	47	7
03/20/08	87	69	54	32	27	22	37	9
03/19/08	85	66	49	31	27	20	49	9
03/18/08	76	60	44	33	28	21	62	12
03/17/08	68	55	46	36	31	26	68	22
03/16/08	62	53	49	32	25	17	52	18
03/15/08	77	64	52	24	16	6	34	7
03/14/08	81	70	56	36	25	11	43	6
03/13/08	86	69	55	35	31	26	43	12
03/12/08	86	68	55	34	31	26	37	12
03/11/08	84	67	52	33	29	24	47	12
03/10/08	84	66	50	33	28	22	46	10
03/09/08	80	64	50	34	29	24	42	13
03/08/08	77	60	49	28	23	15	43	10
03/07/08	77	59	43	25	19	13	51	9
03/06/08	70	57	45	18	12	7	24	9
03/05/08	73	59	46	29	22	8	48	10
03/04/08	74	58	45	28	23	18	51	12
03/03/08	69	57	48	24	16	9	34	12
03/02/08	74	61	50	38	23	3	63	6
03/01/08	81	66	52	40	36	29	64	18

Summary: 92 66 43 40 26 3 68 5

Sensor 4506 down 3/12 0115-1330. Sensors 4507 and 4504 down 3/12 0345-1330.

**FCD of Maricopa County ALERT System**  
**Gateway Comm. College Station Weather Statistics - April 2008**

DeviceID	4507	4507	4507	4504	4504	4504	4506	4506
StatType	max	mean	min	max	mean	min	max	min
DataType	temp	temp	temp	dewpnt	dewpnt	dewpnt	rhumid	rhumid
Units	DegF	DegF	DegF	degF	degF	degF	rh%	rh%

Daily Sensor Statistics

04/30/08	88	77	64	31	20	9	22	5
04/29/08	98	81	62	29	17	10	25	4
04/28/08	96	78	62	31	18	11	23	5
04/27/08	93	79	69	22	7	1	14	4
04/26/08	92	76	54	27	18	6	28	5
04/25/08	88	72	55	23	13	8	21	5
04/24/08	83	72	58	32	26	11	36	10
04/23/08	86	73	57	28	23	18	24	8
04/22/08	89	71	52	24	18	12	29	5
04/21/08	83	68	55	27	17	5	26	5
04/20/08	82	69	54	31	21	10	34	7
04/19/08	88	71	58	23	17	7	21	5
04/18/08	91	70	49	24	17	11	34	5
04/17/08	77	64	52	20	11	6	19	7
04/16/08	79	70	58	22	15	5	22	7
04/15/08	89	77	62	27	16	6	21	5
04/14/08	100	81	64	27	18	11	20	4
04/13/08	94	76	55	23	16	12	27	5
04/12/08	86	71	56	21	13	9	18	6
04/11/08	81	67	50	22	18	11	33	8
04/10/08	75	64	52	32	19	10	42	8
04/09/08	70	63	56	28	22	15	26	11
04/08/08	84	70	55	30	24	15	35	9
04/07/08	83	70	57	35	30	24	37	15
04/06/08	86	70	55	34	26	22	29	10
04/05/08	81	68	52	27	20	12	27	7
04/04/08	83	68	52	34	21	2	49	4
04/03/08	77	68	57	33	29	22	33	16
04/02/08	84	72	59	28	25	20	29	10
04/01/08	87	69	51	29	25	20	41	8
Summary:	100	71	49	35	19	1	49	4

**FCD of Maricopa County ALERT System**  
**Gateway Comm. College Station Weather Statistics - May 2008**

DeviceID	4507	4507	4507	4504	4504	4504	4506	4506
StatType	max	mean	min	max	mean	min	max	min
DataType	temp	temp	temp	dewpnt	dewpnt	dewpnt	rhumid	rhumid
Units	DegF	DegF	DegF	degF	degF	degF	rh%	rh%

Daily Sensor Statistics

05/31/08	96	82	65	33	27	19	25	7
05/30/08	98	80	62	33	26	18	30	6
05/29/08	93	79	64	37	29	19	36	8
05/28/08	90	78	63	39	30	24	32	9
05/27/08	91	75	57	40	35	29	52	11
05/26/08	82	69	57	41	36	31	54	19
05/25/08	80	68	55	42	39	35	59	21
05/24/08	71	61	52	49	42	37	84	33
05/23/08	69	56	48	49	43	34	100	28
05/22/08	74	64	49	50	36	22	100	13
05/21/08	88	83	74	34	27	16	20	8
05/20/08	104	92	76	37	34	28	28	7
05/19/08	106	92	74	35	31	29	20	7
05/18/08	103	88	70	39	33	24	29	6
05/17/08	97	83	69	42	38	29	37	9
05/16/08	94	80	67	40	38	35	34	13
05/15/08	92	76	62	42	35	31	35	11
05/14/08	86	72	57	40	35	27	52	14
05/13/08	76	70	62	38	33	26	38	15
05/12/08	89	78	64	30	22	15	14	8
05/11/08	96	80	64	31	23	12	24	5
05/10/08	93	78	63	32	24	17	23	7
05/09/08	94	78	64	28	23	15	23	6
05/08/08	91	76	62	35	28	17	34	7
05/07/08	86	72	60	39	35	29	49	15
05/06/08	79	72	61	35	31	24	32	14
05/05/08	92	78	62	28	25	21	23	8
05/04/08	94	78	61	23	19	16	21	5
05/03/08	90	74	57	28	15	8	21	5
05/02/08	84	70	52	19	11	5	22	5
05/01/08	82	71	61	39	20	3	38	5
Summary:	106	76	48	50	30	3	100	5



**FCD of Maricopa County ALERT System**  
**Gateway Comm. College Station Weather Statistics - June 2008**

DeviceID	4507	4507	4507	4504	4504	4504	4506	4506
StatType	max	mean	min	max	mean	min	max	min
DataType	temp	temp	temp	dewpnt	dewpnt	dewpnt	rhumid	rhumid
Units	DegF	DegF	DegF	degF	degF	degF	rh%	rh%

Daily Sensor Statistics

06/30/08	110	96	84	52	47	42	29	11
06/29/08	112	97	82	48	42	37	27	8
06/28/08	106	95	79	51	41	30	36	9
06/27/08	106	92	77	53	45	35	40	10
06/26/08	105	91	79	55	50	37	43	11
06/25/08	107	92	80	51	44	30	31	13
06/24/08	109	95	80	43	38	26	23	8
06/23/08	110	96	82	45	37	29	23	7
06/22/08	108	97	86	48	42	33	25	8
06/21/08	111	96	78	44	28	17	20	4
06/20/08	112	95	74	36	27	18	22	4
06/19/08	111	94	76	35	28	17	21	4
06/18/08	108	96	81	50	36	20	31	5
06/17/08	108	97	82	52	45	37	34	9
06/16/08	108	97	81	49	43	37	32	9
06/15/08	108	94	77	42	37	30	28	7
06/14/08	107	92	74	38	31	22	24	5
06/13/08	105	89	71	37	29	21	25	5
06/12/08	99	87	72	40	31	20	32	6
06/11/08	98	88	75	36	32	28	22	9
06/10/08	105	91	73	38	32	25	27	6
06/09/08	107	89	72	43	34	27	31	7
06/08/08	99	86	69	39	33	29	29	10
06/07/08	100	86	69	41	34	29	25	9
06/06/08	98	82	65	32	28	21	27	6
06/05/08	92	78	68	40	28	20	28	9
06/04/08	92	82	68	40	29	21	27	8
06/03/08	97	85	69	35	23	9	26	4
06/02/08	98	86	70	37	30	24	29	7
06/01/08	99	85	67	34	27	19	24	6
Summary:	112	91	65	55	35	9	43	4

**FCD of Maricopa County ALERT System**  
**Gateway Comm. College Station Weather Statistics - July 2008**

DeviceID	4507	4507	4507	4504	4504	4504	4506	4506
StatType	max	mean	min	max	mean	min	max	min
DataType	temp	temp	temp	dewpnt	dewpnt	dewpnt	rhumid	rhumid
Units	DegF	DegF	DegF	degF	degF	degF	rh%	rh%

Daily Sensor Statistics

07/31/08	108	98	82	49	43	40	32	11
07/30/08	105	94	79	49	42	36	36	10
07/29/08	103	92	77	45	38	34	28	10
07/28/08	103	92	80	47	40	35	29	11
07/27/08	100	92	83	53	49	44	34	18
07/26/08	102	91	81	65	60	51	59	22
07/25/08	104	93	82	65	57	51	58	18
07/24/08	109	96	86	60	53	48	41	15
07/23/08	109	94	81	62	53	41	50	11
07/22/08	104	94	84	65	59	51	55	20
07/21/08	103	92	81	65	61	56	58	25
07/20/08	98	85	75	68	63	59	78	30
07/19/08	100	91	82	63	58	53	52	24
07/18/08	107	95	83	57	50	45	36	13
07/17/08	107	96	83	60	53	45	41	13
07/16/08	105	95	81	64	55	46	57	16
07/15/08	101	91	79	66	59	51	62	20
07/14/08	94	84	76	69	64	60	79	34
07/13/08	101	83	68	71	64	57	100	25
07/12/08	98	86	76	66	62	55	73	25
07/11/08	93	81	69	72	66	61	100	37
07/10/08	99	88	69	70	60	56	100	25
07/09/08	105	93	82	60	55	52	45	19
07/08/08	110	94	83	58	53	48	41	15
07/07/08	105	92	79	62	55	46	52	15
07/06/08	105	95	83	58	54	49	44	18
07/05/08	102	92	81	57	55	53	46	21
07/04/08	104	93	83	58	56	51	44	19
07/03/08	107	95	84	61	52	44	43	15
07/02/08	108	96	82	53	48	43	34	12
07/01/08	110	97	86	52	48	42	29	11

Summary: 110 92 68 72 54 34 100 10

All sensors down 7/30 1850 to 7/31 0610.

**FCD of Maricopa County ALERT System**  
**Gateway Comm. College Station Weather Statistics - August 2008**

DeviceID	4507	4507	4507	4504	4504	4504	4506	4506
StatType	max	mean	min	max	mean	min	max	min
DataType	temp	temp	temp	dewpnt	dewpnt	dewpnt	rhumid	rhumid
Units	DegF	DegF	DegF	degF	degF	degF	rh%	rh%

Daily Sensor Statistics

08/31/08	94	82	69	66	61	54	89	28
08/30/08	98	85	77	71	60	55	64	27
08/29/08	103	85	71	70	64	54	86	25
08/28/08	98	85	63	68	63	59	100	32
08/27/08	98	83	70	70	64	60	97	31
08/26/08	93	80	69	69	65	61	100	35
08/25/08	103	86	69	70	62	53	93	22
08/24/08	107	94	82	55	52	47	39	14
08/23/08	104	94	84	55	47	44	30	14
08/22/08	106	93	81	56	50	44	43	13
08/21/08	105	93	79	52	47	41	38	12
08/20/08	105	92	81	54	49	41	41	13
08/19/08	103	92	80	60	52	45	49	15
08/18/08	101	91	80	57	54	49	43	19
08/17/08	101	90	80	56	53	50	41	19
08/16/08	103	91	80	60	54	49	52	20
08/15/08	99	88	79	63	59	53	59	26
08/14/08	102	87	71	64	59	55	81	25
08/13/08	103	91	82	64	59	52	52	23
08/12/08	103	94	82	60	48	42	38	14
08/11/08	104	95	88	58	51	42	36	14
08/10/08	101	90	81	64	60	54	56	23
08/09/08	100	91	79	65	59	54	64	24
08/08/08	97	85	71	71	63	56	97	27
08/07/08	106	91	69	71	58	50	100	17
08/06/08	105	90	74	68	59	52	79	20
08/05/08	105	92	74	68	56	51	82	18
08/04/08	98	89	80	62	58	53	54	24
08/03/08	100	92	84	62	56	49	44	19
08/02/08	106	95	86	58	53	48	34	18
08/01/08	113	99	88	53	47	41	28	10

Summary: 113 90 63 71 56 41 100 10

Sensor 4506 down most of 8/9 1240 to 8/10 2355. Sensors 4507 and 4504 down most of 8/9 1810 to 8/11 0740.

**FCD of Maricopa County ALERT System**  
**Gateway Comm. College Station Weather Statistics - September 2008**

DeviceID	4507	4507	4507	4504	4504	4504	4506	4506
StatType	max	mean	min	max	mean	min	max	min
DataType	temp	temp	temp	dewpnt	dewpnt	dewpnt	rhumid	rhumid
Units	DegF	DegF	DegF	degF	degF	degF	rh%	rh%

Daily Sensor Statistics

09/30/08	100	86	72	45	38	34	30	12
09/29/08	98	86	74	39	35	31	23	10
09/28/08	100	87	76	48	39	30	38	9
09/27/08	103	86	74	52	48	42	45	15
09/26/08	101	88	75	51	48	45	39	16
09/25/08	102	89	76	48	40	32	30	9
09/24/08	106	89	72	50	43	38	41	10
09/23/08	104	87	74	51	47	41	44	12
09/22/08	100	86	73	53	48	43	42	16
09/21/08	100	87	75	55	48	42	46	14
09/20/08	100	88	76	53	49	46	38	20
09/19/08	100	87	74	54	46	42	37	14
09/18/08	101	86	73	52	47	42	41	15
09/17/08	99	84	72	58	49	40	60	15
09/16/08	98	85	76	55	47	45	48	17
09/15/08	98	87	76	48	43	37	34	14
09/14/08	105	86	71	48	39	28	39	7
09/13/08	96	83	70	51	45	36	52	13
09/12/08	92	81	69	54	49	43	59	19
09/11/08	96	80	70	60	53	44	71	21
09/10/08	98	84	74	61	56	52	68	23
09/09/08	100	86	77	60	53	48	48	18
09/08/08	101	89	83	52	48	45	34	16
09/07/08	105	91	76	51	42	37	36	10
09/06/08	110	90	77	48	41	32	32	8
09/05/08	108	90	76	50	42	31	41	7
09/04/08	103	89	78	58	49	34	48	9
09/03/08	102	90	79	58	52	46	45	16
09/02/08	103	89	77	64	57	44	64	14
09/01/08	97	85	74	63	60	55	68	25
Summary:	110	87	69	64	47	28	71	7

**FCD of Maricopa County ALERT System**  
**Gila Bend Landfill Weather Statistics - October 2007**

DeviceID	6912	6912	6912	6908	6908	6908	6911	6911	6904	6913
StatType	max	mean	min	max	mean	min	max	min	max	max
DataType	temp	temp	temp	dewpnt	dewpnt	dewpnt	rhumid	rhumid	pkwind	solrad
Units	DegF	DegF	DegF	degF	degF	degF	rh%	rh%	mph	wsqm

Daily Sensor Statistics

10/31/07	86	69	55	37	31	26	41	12	9	670
10/30/07	88	73	57	37	31	25	30	13	16	698
10/29/07	98	79	62	32	27	22	31	6	21	857
10/28/07	96	75	57	35	29	27	31	8	17	681
10/27/07	93	74	57	36	29	25	29	9	16	709
10/26/07	96	74	58	35	28	26	29	8	12	725
10/25/07	96	79	64	31	28	26	26	8	15	731
10/24/07	98	82	66	28	25	20	22	7	24	725
10/23/07	89	71	53	23	15	11	18	6	20	742
10/22/07	80	67	53	18	14	10	19	7	24	747
10/21/07	82	72	61	35	13	-5	34	3	28	758
10/20/07	96	75	57	37	30	26	35	8	19	747
10/19/07	92	72	55	35	29	25	36	9	14	764
10/18/07	89	70	53	43	36	26	54	12	16	747
10/17/07	81	69	55	45	41	37	55	25	23	753
10/16/07	85	71	58	52	36	25	40	12	29	747
10/15/07	91	73	56	39	34	30	43	12	13	775
10/14/07	88	72	57	45	39	34	55	17	12	769
10/13/07	82	71	59	43	38	29	45	22	17	775
10/12/07	94	74	57	33	24	18	24	6	22	791
10/11/07	96	75	55	33	23	14	32	6	11	808
10/10/07	93	74	55	31	24	18	23	8	15	819
10/09/07	93	76	60	30	22	17	24	6	14	813
10/08/07	96	75	53	34	22	14	22	6	16	819
10/07/07	84	68	52	26	19	12	30	6	16	835
10/06/07	79	67	55	32	24	12	43	7	15	835
10/05/07	93	79	65	52	42	29	51	13	32	813
10/04/07	99	87	74	58	54	50	52	20	24	896
10/03/07	98	87	76	64	58	55	64	25	18	802
10/02/07	96	84	78	59	57	55	50	28	9	934
10/01/07	91	83	75	57	52	46	46	28	9	484
Summary:	99	75	52	64	31	-5	64	3	32	934

**FCD of Maricopa County ALERT System**  
**Gila Bend Landfill Weather Statistics - November 2007**

DeviceID	6912	6912	6912	6908	6908	6908	6911	6911	6904	6913
StatType	max	mean	min	max	mean	min	max	min	max	max
DataType	temp	temp	temp	dewpnt	dewpnt	dewpnt	rhumid	rhumid	pkwind	solrad
Units	DegF	DegF	DegF	degF	degF	degF	rh%	rh%	mph	wsqm

Daily Sensor Statistics

11/30/07	67	62	60	63	45	21	100	20	15	170
11/29/07	72	61	50	24	19	15	25	11	6	363
11/28/07	75	60	48	29	23	18	40	14	12	533
11/27/07	76	58	46	27	23	20	39	13	12	582
11/26/07	69	56	48	29	25	22	37	18	12	670
11/25/07	72	55	43	30	20	7	34	16	13	626
11/24/07	71	53	34	17	10	6	36	7	18	610
11/23/07	71	53	37	20	13	8	36	8	14	615
11/22/07	74	60	45	24	20	15	34	12	11	610
11/21/07	76	63	49	35	29	21	47	15	12	566
11/20/07	85	66	51	35	30	25	39	13	13	698
11/19/07	91	68	53	37	31	27	45	10	14	621
11/18/07	87	68	54	41	34	30	47	15	12	643
11/17/07	88	68	55	38	33	29	40	15	10	615
11/16/07	87	73	61	34	30	26	34	12	22	604
11/15/07	86	72	59	39	32	27	41	12	21	643
11/14/07	88	68	53	39	35	32	46	14	13	632
11/13/07	88	70	55	42	36	32	49	16	11	632
11/12/07	84	67	52	39	35	32	50	18	11	626
11/11/07	79	64	51	40	35	32	53	23	12	643
11/10/07	83	68	56	47	38	32	45	24	12	643
11/09/07	85	69	56	41	36	33	45	16	13	791
11/08/07	92	74	60	41	35	31	35	13	12	659
11/07/07	96	77	64	38	32	27	29	11	12	681
11/06/07	97	74	57	37	30	26	37	8	14	659
11/05/07	92	73	55	38	30	25	32	11	10	670
11/04/07	94	75	60	34	28	23	25	9	14	670
11/03/07	93	70	53	34	26	22	33	7	17	681
11/02/07	86	67	51	33	27	22	34	11	12	742
11/01/07	88	68	53	34	28	23	36	11	10	698
Summary:	97	66	34	63	29	6	100	7	22	791

**FCD of Maricopa County ALERT System**  
**Gila Bend Landfill Weather Statistics - December 2007**

DeviceID	6912	6912	6912	6908	6908	6908	6911	6911	6904	6913
StatType	max	mean	min	max	mean	min	max	min	max	max
DataType	temp	temp	temp	dewpnt	dewpnt	dewpnt	rhumid	rhumid	pkwind	solrad
Units	DegF	DegF	DegF	degF	degF	degF	rh%	rh%	mph	wsqm

Daily Sensor Statistics

12/31/07	64	48	33	31	26	22	71	22	15	577
12/30/07	62	46	36	27	22	19	60	21	12	566
12/29/07	58	44	32	23	19	12	66	15	9	577
12/28/07	57	41	30	20	16	5	67	10	8	571
12/27/07	54	42	33	19	14	8	52	14	19	577
12/26/07	62	42	27	21	16	9	72	11	12	577
12/25/07	60	46	33	38	17	0	84	7	36	582
12/24/07	66	48	34	30	27	23	79	19	12	571
12/23/07	62	45	33	28	22	16	69	15	11	571
12/22/07	57	44	33	25	17	9	69	13	11	582
12/21/07	60	51	44	43	27	11	86	18	24	571
12/20/07	67	51	40	42	38	34	92	29	12	588
12/19/07	67	50	38	42	37	32	93	31	5	549
12/18/07	66	49	38	39	35	31	84	27	11	566
12/17/07	67	47	34	37	32	27	89	23	9	566
12/16/07	61	47	38	36	30	23	80	25	19	632
12/15/07	59	45	34	34	29	23	85	24	16	571
12/14/07	60	46	36	37	31	25	88	27	11	566
12/13/07	64	49	38	41	37	35	90	36	10	571
12/12/07	58	47	38	46	42	38	100	52	10	566
12/11/07	55	47	43	46	43	40	100	61	14	242
12/10/07	62	50	42	46	43	40	100	50	12	396
12/09/07	62	51	45	46	41	36	100	42	13	423
12/08/07	60	53	45	49	38	31	85	32	25	615
12/07/07	70	61	52	56	52	47	100	48	26	401
12/06/07	73	56	46	50	47	42	100	33	10	544
12/05/07	76	56	44	49	46	43	100	33	12	571
12/04/07	75	55	42	49	43	38	99	34	6	588
12/03/07	70	55	45	45	40	35	86	32	13	593
12/02/07	62	51	41	44	40	35	93	42	13	588
12/01/07	68	60	49	62	49	38	90	52	28	731
Summary:	76	49	27	62	33	0	100	7	36	731

**FCD of Maricopa County ALERT System**  
**Gila Bend Landfill Weather Statistics - January 2008**

DeviceID	6912	6912	6912	6908	6908	6908	6911	6911	6904	6913
StatType	max	mean	min	max	mean	min	max	min	max	max
DataType	temp	temp	temp	dewpnt	dewpnt	dewpnt	rhumid	rhumid	pkwind	solrad
Units	DegF	DegF	DegF	degF	degF	degF	rh%	rh%	mph	wsqm

Daily Sensor Statistics

01/31/08	57	46	37	31	21	10	76	13	15	676
01/30/08	60	49	38	39	32	21	100	26	22	731
01/29/08	64	51	40	45	38	28	100	27	14	654
01/28/08	66	58	48	57	47	41	100	41	22	736
01/27/08	57	55	52	57	53	43	100	62	13	110
01/26/08	69	55	44	43	40	37	83	31	13	648
01/25/08	67	53	43	48	43	39	100	37	14	797
01/24/08	58	49	41	50	41	34	100	52	11	451
01/23/08	65	51	38	39	32	30	75	27	13	698
01/22/08	69	49	36	36	33	30	85	27	6	621
01/21/08	65	48	34	39	27	19	66	30	9	621
01/20/08	64	46	33	25	20	16	59	14	12	632
01/19/08	64	47	35	23	18	12	50	12	12	626
01/18/08	59	41	26	20	16	10	68	13	11	615
01/17/08	57	44	34	15	6	-1	43	8	19	626
01/16/08	60	49	38	32	25	4	73	12	22	742
01/15/08	69	52	42	31	25	21	64	14	12	615
01/14/08	69	58	48	31	25	20	48	14	18	604
01/13/08	70	52	37	38	34	27	91	24	15	604
01/12/08	68	53	43	43	38	34	89	28	12	610
01/11/08	70	52	40	44	41	36	98	32	10	577
01/10/08	64	51	40	45	43	40	100	46	9	582
01/09/08	64	52	44	49	45	39	100	40	9	577
01/08/08	64	51	41	48	45	41	100	54	12	648
01/07/08	61	55	46	56	48	44	97	65	23	429
01/06/08	65	59	53	54	48	41	100	43	12	341
01/05/08	72	61	50	51	41	34	75	26	16	291
01/04/08	78	59	48	40	35	28	57	23	12	593
01/03/08	70	61	55	30	21	15	34	14	13	544
01/02/08	72	63	57	16	14	12	17	10	28	571
01/01/08	70	55	41	23	10	0	32	8	21	615
Summary:	78	52	26	57	32	-1	100	8	28	797



**FCD of Maricopa County ALERT System**  
**Gila Bend Landfill Weather Statistics - February 2008**

DeviceID	6912	6912	6912	6908	6908	6908	6911	6911	6904	6913
StatType	max	mean	min	max	mean	min	max	min	max	max
DataType	temp	temp	temp	dewpnt	dewpnt	dewpnt	rhumid	rhumid	pkwind	solrad
Units	DegF	DegF	DegF	degF	degF	degF	rh%	rh%	mph	wsqm

Daily Sensor Statistics

02/29/08	88	66	50	40	33	25	57	11	10	802
02/28/08	84	62	43	38	32	21	60	9	12	802
02/27/08	83	65	52	34	28	21	45	9	18	797
02/26/08	79	61	44	37	32	25	74	13	17	791
02/25/08	74	60	45	44	39	35	81	25	11	808
02/24/08	82	62	51	42	38	32	64	17	14	885
02/23/08	72	57	43	47	36	26	88	18	11	769
02/22/08	61	54	48	47	43	37	81	56	20	401
02/21/08	66	55	43	41	37	34	80	30	16	786
02/20/08	72	59	48	43	39	37	75	29	25	863
02/19/08	76	57	43	41	39	33	84	22	14	824
02/18/08	70	55	43	44	39	34	85	27	14	830
02/17/08	72	54	40	42	38	31	97	23	10	731
02/16/08	66	50	38	43	38	32	100	29	9	725
02/15/08	55	49	44	45	35	20	92	32	10	308
02/14/08	66	57	46	36	25	15	57	14	14	758
02/13/08	78	60	45	42	36	29	80	17	17	863
02/12/08	76	59	48	42	37	28	77	16	11	703
02/11/08	77	59	43	43	40	34	89	24	9	703
02/10/08	77	57	41	44	39	32	84	19	12	758
02/09/08	74	55	42	42	39	34	87	24	12	687
02/08/08	71	53	40	43	37	33	85	25	13	703
02/07/08	66	49	35	38	33	27	88	23	11	681
02/06/08	62	46	33	35	30	21	89	21	13	676
02/05/08	58	45	32	34	26	21	84	24	9	681
02/04/08	60	53	43	48	34	21	80	22	20	868
02/03/08	67	54	40	43	38	35	88	32	26	687
02/02/08	67	49	38	39	33	29	82	25	14	659
02/01/08	65	46	32	35	28	15	87	13	7	665
Summary:	88	55	32	48	35	15	100	9	26	885

**FCD of Maricopa County ALERT System**  
**Gila Bend Landfill Weather Statistics - March 2008**

DeviceID	6912	6912	6912	6908	6908	6908	6911	6911	6904	6913
StatType	max	mean	min	max	mean	min	max	min	max	max
DataType	temp	temp	temp	dewpnt	dewpnt	dewpnt	rhumid	rhumid	pkwind	solrad
Units	DegF	DegF	DegF	degF	degF	degF	rh%	rh%	mph	wsqm

Daily Sensor Statistics

03/31/08	79	63	48	31	26	17	48	9	16	929
03/30/08	81	68	55	42	34	26	55	14	28	912
03/29/08	86	71	52	38	30	23	38	13	25	907
03/28/08	88	71	51	34	27	23	36	9	17	918
03/27/08	87	71	52	35	28	24	33	10	15	912
03/26/08	88	71	52	28	19	10	24	5	17	923
03/25/08	91	71	50	33	21	10	36	5	20	940
03/24/08	91	73	56	33	24	11	29	7	18	907
03/23/08	88	70	51	22	10	-2	22	4	15	918
03/22/08	88	68	45	26	16	6	32	4	15	907
03/21/08	88	67	45	29	20	8	36	5	13	896
03/20/08	86	67	48	32	23	16	38	7	17	896
03/19/08	84	64	48	28	21	16	38	8	13	890
03/18/08	79	58	37	27	21	16	57	9	12	890
03/17/08	65	54	42	37	31	25	76	22	16	896
03/16/08	62	53	48	36	27	21	62	19	24	967
03/15/08	76	63	49	38	24	2	57	5	24	890
03/14/08	85	71	55	36	24	13	33	6	24	874
03/13/08	88	69	51	39	26	16	39	7	22	868
03/12/08	86	67	48	32	26	21	45	9	13	962
03/11/08	85	65	45	33	25	22	43	9	12	852
03/10/08	84	64	48	34	26	18	47	8	13	846
03/09/08	80	62	44	33	26	18	44	13	14	835
03/08/08	77	57	41	28	18	13	40	8	14	846
03/07/08	75	57	40	24	16	11	39	8	15	846
03/06/08	69	57	44	19	13	7	29	8	16	841
03/05/08	75	56	40	28	18	4	50	7	24	808
03/04/08	74	56	41	27	21	15	42	9	15	819
03/03/08	69	56	45	21	15	12	34	9	19	824
03/02/08	73	61	47	36	20	-6	58	4	32	802
03/01/08	81	64	50	39	34	28	57	14	18	791
Summary:	91	64	37	42	23	-6	76	4	32	967

**FCD of Maricopa County ALERT System**  
**Gila Bend Landfill Weather Statistics - April 2008**

DeviceID	6912	6912	6912	6908	6908	6908	6911	6911	6904	6913
StatType	max	mean	min	max	mean	min	max	min	max	max
DataType	temp	temp	temp	dewpnt	dewpnt	dewpnt	rhumid	rhumid	pkwind	solrad
Units	DegF	DegF	DegF	degF	degF	degF	rh%	rh%	mph	wsqm

Daily Sensor Statistics

04/30/08	92	79	61	33	22	1	23	3	25	978
04/29/08	99	81	57	25	9	0	17	2	22	978
04/28/08	97	80	62	24	9	-3	12	2	19	1000
04/27/08	94	79	64	20	1	-13	16	2	19	1005
04/26/08	96	76	50	22	9	3	13	4	16	973
04/25/08	89	72	50	16	6	-6	16	2	16	1000
04/24/08	86	73	56	33	25	10	37	7	23	967
04/23/08	88	75	57	31	22	11	23	5	26	984
04/22/08	89	71	48	21	10	2	15	4	16	984
04/21/08	84	68	48	25	12	1	31	4	19	984
04/20/08	84	71	55	41	25	9	46	5	23	978
04/19/08	90	71	53	31	12	-4	24	3	26	1170
04/18/08	92	70	50	22	10	-2	23	3	14	989
04/17/08	79	65	53	15	9	4	20	5	19	978
04/16/08	83	70	57	27	12	-2	22	4	26	967
04/15/08	93	77	57	27	14	5	19	3	24	995
04/14/08	99	81	62	25	16	5	20	3	18	984
04/13/08	97	77	57	26	11	1	18	3	23	967
04/12/08	86	71	53	21	10	1	22	4	17	973
04/11/08	84	67	48	21	15	10	25	5	17	973
04/10/08	79	66	52	39	23	10	59	7	29	967
04/09/08	74	65	55	33	29	24	38	17	26	923
04/08/08	86	69	49	29	23	15	29	9	25	940
04/07/08	84	71	55	35	28	18	30	9	19	1000
04/06/08	86	72	52	43	28	21	32	11	17	929
04/05/08	84	70	56	29	20	9	25	8	23	934
04/04/08	86	69	49	37	20	3	51	4	14	973
04/03/08	79	68	52	37	34	23	51	17	19	923
04/02/08	84	67	55	26	22	20	26	9	22	934
04/01/08	84	65	46	30	21	15	34	8	16	912

Summary: 99 72 46 43 17 -13 59 2 29 1170

Sensor 6911 down 4/2 0150-1450. Sensors 6912 and 6908 down 4/2 0350-1450. Sensor 6913 down 4/1 0950-1850; also 4/2 0350-1450.

### FCD of Maricopa County ALERT System Gila Bend Landfill Weather Statistics - May 2008

DeviceID	6912	6912	6912	6908	6908	6908	6911	6911	6904	6913
StatType	max	mean	min	max	mean	min	max	min	max	max
DataType	temp	temp	temp	dewpnt	dewpnt	dewpnt	rhumid	rhumid	pkwind	solrad
Units	DegF	DegF	DegF	degF	degF	degF	rh%	rh%	mph	wsqm

Daily Sensor Statistics

05/31/08	99	84	63	42	28	12	45	4	14	1022
05/30/08	99	82	61	38	25	11	39	4	12	1022
05/29/08	93	80	64	45	33	21	50	7	21	1011
05/28/08	91	78	62	48	36	24	61	9	20	1011
05/27/08	88	75	57	53	41	32	78	14	24	1005
05/26/08	81	70	58	50	44	32	96	18	16	995
05/25/08	78	67	51	49	44	37	92	27	19	995
05/24/08	72	63	55	53	47	42	89	36	16	775
05/23/08	69	60	52	51	46	39	93	36	23	1071
05/22/08	79	65	52	53	43	22	100	15	31	1000
05/21/08	92	83	72	41	30	12	33	5	34	989
05/20/08	108	93	73	40	33	28	23	7	22	984
05/19/08	110	94	74	35	27	20	16	4	19	995
05/18/08	107	90	69	38	27	16	23	4	14	1000
05/17/08	100	87	70	40	35	27	33	7	13	995
05/16/08	96	83	67	42	38	33	41	11	23	984
05/15/08	95	79	61	40	29	19	28	6	30	995
05/14/08	89	74	55	41	30	23	42	9	13	973
05/13/08	79	72	64	41	35	30	36	17	29	1154
05/12/08	93	80	58	34	22	6	23	6	26	984
05/11/08	98	82	61	35	20	1	29	3	23	1000
05/10/08	95	80	58	27	19	14	16	5	13	984
05/09/08	96	80	64	30	20	4	19	3	22	1038
05/08/08	91	77	58	36	25	10	29	5	18	989
05/07/08	91	75	55	45	35	27	63	10	21	984
05/06/08	80	70	59	44	35	26	52	17	18	1000
05/05/08	93	77	58	30	23	17	24	7	25	989
05/04/08	96	78	56	18	13	10	15	4	19	1000
05/03/08	91	73	52	22	10	4	16	4	16	1000
05/02/08	88	70	48	18	5	-2	13	3	14	1000
05/01/08	86	72	60	43	23	0	47	4	22	967

Summary: 110 77 48 53 30 -2 100 3 34 1154

Sensor 6913 down 5/26 0347-1017.

**FCD of Maricopa County ALERT System**  
**Gila Bend Landfill Weather Statistics - June 2008**

DeviceID	6912	6912	6912	6908	6908	6908	6911	6911	6904	6913
StatType	max	mean	min	max	mean	min	max	min	max	max
DataType	temp	temp	temp	dewpnt	dewpnt	dewpnt	rhumid	rhumid	pkwind	solrad
Units	DegF	DegF	DegF	degF	degF	degF	rh%	rh%	mph	wsqm

Daily Sensor Statistics

06/30/08	115	101	85	50	45	41	28	9	14	956
06/29/08	112	98	81	50	42	35	29	7	24	967
06/28/08	109	96	79	48	41	26	28	6	16	967
06/27/08	108	94	77	56	44	32	43	7	19	984
06/26/08	108	95	77	51	39	20	31	5	23	1011
06/25/08	108	94	75	50	38	23	23	7	21	973
06/24/08	111	95	74	45	37	13	36	4	23	989
06/23/08	111	98	81	49	37	26	32	5	22	995
06/22/08	112	98	79	47	39	33	31	7	15	984
06/21/08	114	97	76	40	33	22	24	4	18	1000
06/20/08	115	97	74	42	25	9	19	2	13	1011
06/19/08	112	96	74	40	24	11	20	3	16	1011
06/18/08	112	97	79	53	36	11	37	3	21	1005
06/17/08	112	97	80	57	49	40	47	9	16	978
06/16/08	112	96	76	53	47	37	39	9	18	989
06/15/08	110	96	75	49	39	29	27	6	18	984
06/14/08	110	93	72	42	35	23	29	5	15	1302
06/13/08	106	91	72	50	38	20	41	5	12	1016
06/12/08	101	87	66	46	34	27	35	7	13	1011
06/11/08	100	88	69	39	34	27	32	8	23	1011
06/10/08	108	92	70	38	30	20	24	5	25	1011
06/09/08	105	87	69	43	33	16	35	5	12	626
06/08/08	100	85	67	39	33	29	29	8	14	1000
06/07/08	103	87	69	44	36	29	38	8	21	1005
06/06/08	100	83	62	39	24	14	28	5	15	1022
06/05/08	93	79	65	44	30	21	42	7	18	1016
06/04/08	96	83	64	45	32	22	32	8	27	1038
06/03/08	99	84	66	33	23	5	29	3	20	1027
06/02/08	100	87	71	36	28	20	28	5	24	1000
06/01/08	102	87	66	37	26	19	29	5	18	1022

Summary: 115 92 62 57 35 5 47 2 27 1302

Sensor 6904 down 6/9 0947-1702. Sensor 6913 down 6/9 0817-1607.

**FCD of Maricopa County ALERT System**  
**Gila Bend Landfill Weather Statistics - July 2008**

DeviceID	6912	6912	6912	6908	6908	6908	6911	6911	6904	6913
StatType	max	mean	min	max	mean	min	max	min	max	max
DataType	temp	temp	temp	dewpnt	dewpnt	dewpnt	rhumid	rhumid	pkwind	solrad
Units	DegF	DegF	DegF	degF	degF	degF	rh%	rh%	mph	wsqm

Daily Sensor Statistics

07/31/08	112	98	81	50	44	40	27	9	16	962
07/30/08	109	95	77	48	42	34	34	8	15	978
07/29/08	107	93	74	47	37	32	25	8	17	984
07/28/08	105	93	75	49	39	26	39	6	18	989
07/27/08	104	93	84	59	52	44	41	14	19	951
07/26/08	105	96	86	68	61	52	54	21	22	973
07/25/08	106	95	83	68	60	55	55	20	22	1038
07/24/08	108	96	84	64	48	37	38	14	20	967
07/23/08	110	97	80	49	41	35	29	9	12	984
07/22/08	108	97	85	59	52	38	42	10	18	962
07/21/08	104	95	84	67	63	55	59	24	14	1071
07/20/08	100	87	76	74	67	61	89	30	19	1137
07/19/08	103	93	82	71	61	55	68	22	23	978
07/18/08	108	97	83	59	52	44	41	13	20	1044
07/17/08	110	99	83	58	52	41	44	10	19	973
07/16/08	110	98	82	62	55	46	52	12	20	978
07/15/08	107	96	81	69	59	49	66	15	19	967
07/14/08	103	89	76	73	66	58	87	25	12	1104
07/13/08	105	88	79	73	67	58	78	22	22	995
07/12/08	100	88	79	71	65	59	72	28	31	962
07/11/08	99	86	72	75	68	58	100	28	16	1225
07/10/08	100	88	72	74	69	62	92	32	22	1055
07/09/08	109	98	85	73	57	50	69	16	21	1060
07/08/08	109	96	83	62	54	47	43	13	24	967
07/07/08	108	96	84	64	57	49	51	14	25	956
07/06/08	109	97	82	60	56	51	49	16	20	956
07/05/08	104	95	85	63	59	55	49	21	20	1225
07/04/08	107	96	86	65	60	52	49	17	29	945
07/03/08	110	98	87	62	56	47	41	14	22	951
07/02/08	112	99	83	59	49	42	31	10	23	951
07/01/08	112	100	85	52	46	40	28	9	26	956
Summary:	112	95	72	75	55	26	100	6	31	1225

**FCD of Maricopa County ALERT System**  
**Gila Bend Landfill Weather Statistics - August 2008**

DeviceID	6912	6912	6912	6908	6908	6908	6911	6911	6904	6913
StatType	max	mean	min	max	mean	min	max	min	max	max
DataType	temp	temp	temp	dewpnt	dewpnt	dewpnt	rhumid	rhumid	pkwind	solrad
Units	DegF	DegF	DegF	degF	degF	degF	rh%	rh%	mph	wsqm

Daily Sensor Statistics

08/31/08	98	84	73	76	68	60	95	30	38	907
08/30/08	101	85	76	77	68	59	90	27	26	1060
08/29/08	105	87	74	72	68	57	92	22	20	901
08/28/08	102	90	71	71	67	64	91	33	31	896
08/27/08	100	89	78	76	67	61	93	30	15	951
08/26/08	96	83	73	73	70	64	99	37	16	1038
08/25/08	100	89	76	69	65	61	80	29	22	945
08/24/08	111	98	85	65	55	47	45	12	18	967
08/23/08	108	95	79	65	52	40	45	11	14	929
08/22/08	109	95	81	59	53	46	46	14	15	940
08/21/08	110	96	78	57	49	40	44	11	19	945
08/20/08	108	96	78	56	50	43	46	11	18	951
08/19/08	107	95	80	59	52	46	47	14	20	945
08/18/08	105	95	83	64	59	53	54	19	20	929
08/17/08	105	96	84	63	59	53	44	20	17	923
08/16/08	105	96	83	63	57	49	50	16	18	940
08/15/08	105	93	81	71	63	55	73	20	17	934
08/14/08	102	90	74	71	65	59	90	26	29	1033
08/13/08	108	95	84	63	60	55	36	19	15	1121
08/12/08	107	95	83	64	56	47	46	14	19	989
08/11/08	108	96	82	62	54	45	47	13	16	962
08/10/08	106	95	83	65	59	53	56	20	19	940
08/09/08	105	94	81	66	61	55	61	20	18	940
08/08/08	103	90	77	73	63	53	87	20	19	945
08/07/08	110	95	78	71	60	54	80	18	29	940
08/06/08	110	97	86	65	59	53	52	16	22	1099
08/05/08	108	97	84	62	57	51	46	16	19	940
08/04/08	104	94	84	66	60	54	56	21	15	973
08/03/08	99	93	85	67	60	54	53	23	20	1148
08/02/08	108	97	86	62	56	51	36	18	22	956
08/01/08	114	99	66	55	47	40	31	9	14	956

Summary: 114 93 66 77 59 40 99 9 38 1148

Sensor 6911 down 8/12 2232 to 8/13 1132. Sensor 6912 down 8/13 0002-1132. Sensors 6908 and 6913 down 8/12 2247 to 8/13 1132.

**FCD of Maricopa County ALERT System**  
**Gila Bend Landfill Weather Statistics - September 2008**

DeviceID	6912	6912	6912	6908	6908	6908	6911	6911	6904	6913
StatType	max	mean	min	max	mean	min	max	min	max	max
DataType	temp	temp	temp	dewpnt	dewpnt	dewpnt	rhumid	rhumid	pkwind	solrad
Units	DegF	DegF	DegF	degF	degF	degF	rh%	rh%	mph	wsqm

Daily Sensor Statistics

09/30/08	102	88	74	51	41	33	41	9	16	813
09/29/08	104	91	79	51	39	35	29	10	22	824
09/28/08	103	90	76	51	43	32	41	9	19	819
09/27/08	105	90	76	55	50	43	46	13	20	819
09/26/08	104	90	75	54	51	47	46	16	11	824
09/25/08	105	94	84	49	40	34	28	9	25	841
09/24/08	109	91	74	48	42	34	38	8	19	835
09/23/08	102	88	74	60	52	41	57	13	12	846
09/22/08	103	88	72	57	52	45	53	15	22	857
09/21/08	103	89	74	60	51	41	57	13	20	879
09/20/08	101	90	76	59	55	48	54	20	23	973
09/19/08	103	90	76	61	54	47	53	15	17	863
09/18/08	101	89	75	68	60	48	75	18	11	868
09/17/08	100	86	72	69	55	46	65	17	13	863
09/16/08	100	88	79	60	53	49	50	19	26	857
09/15/08	101	90	76	51	45	34	34	12	22	879
09/14/08	105	86	70	55	44	30	48	7	9	901
09/13/08	99	84	69	66	53	40	80	13	14	890
09/12/08	93	80	66	64	58	50	90	23	14	879
09/11/08	98	81	67	65	60	53	95	24	48	885
09/10/08	101	89	80	71	62	51	73	20	19	918
09/09/08	103	91	76	68	59	52	55	21	19	929
09/08/08	107	92	81	59	53	44	48	13	16	973
09/07/08	111	93	81	55	46	31	39	8	8	973
09/06/08	111	93	75	53	43	31	48	7	13	918
09/05/08	110	93	77	59	47	28	53	6	12	907
09/04/08	108	93	78	66	54	37	68	9	8	918
09/03/08	106	93	80	71	61	50	71	16	12	907
09/02/08	106	92	79	73	64	52	82	17	11	918
09/01/08	100	88	76	80	67	60	86	29	11	929

Summary: 111 89 66 80 52 28 95 6 48 973

Sensor 6911 down 9/19 1607 to 9/20 0207.



## FCD of Maricopa County ALERT System

### Gila Bend Mountains Weather Statistics - October 2007

DeviceID	5052	5052	5052	5048	5048	5048	5051	5051	5044	5054	5054	5053
StatType	max	mean	min	max	mean	min	max	min	max	max	min	max
DataType	temp	temp	temp	dewpnt	dewpnt	dewpnt	rhumid	rhumid	pkwind	baropr	baropr	solrad
Units	DegF	DegF	DegF	degF	degF	degF	rh%	rh%	mph	mb	mb	wsqm

#### Daily Sensor Statistics

10/31/07	82	73	64	35	32	27	33	14	11	1018	1014	643
10/30/07	88	76	67	34	31	24	27	12	9	1017	1014	648
10/29/07	91	80	69	31	27	21	23	7	27	1019	1014	714
10/28/07	89	82	70	29	27	25	19	10	--	1021	1018	632
10/27/07	90	79	69	28	27	25	20	9	--	1020	1015	692
10/26/07	93	79	67	28	26	23	21	8	--	1016	1010	670
10/25/07	90	80	71	29	27	25	19	9	25	1016	1011	687
10/24/07	92	80	69	27	25	22	17	8	31	1020	1016	676
10/23/07	84	73	61	25	15	7	14	8	24	1023	1019	692
10/22/07	75	67	57	11	6	0	11	5	33	1026	1020	703
10/21/07	76	70	64	26	3	-14	18	2	33	1021	1008	714
10/20/07	92	80	68	31	29	23	23	9	21	1012	1007	703
10/19/07	88	78	67	29	26	22	18	11	17	1016	1011	725
10/18/07	85	72	60	40	31	23	43	11	19	1016	1010	703
10/17/07	82	68	54	43	41	35	66	20	14	1012	1007	692
10/16/07	82	72	62	40	34	27	45	14	16	1009	1006	720
10/15/07	88	76	65	35	32	28	30	11	25	1014	1008	725
10/14/07	86	76	63	42	37	32	43	15	15	1015	1009	720
10/13/07	83	69	55	44	37	30	43	20	12	1012	1006	725
10/12/07	90	78	64	35	24	11	32	6	11	1011	1006	742
10/11/07	94	80	68	26	20	9	18	4	10	1014	1009	753
10/10/07	93	80	69	26	20	16	14	7	9	1016	1011	764
10/09/07	93	80	68	22	18	11	15	5	9	1017	1012	764
10/08/07	91	77	66	25	20	15	16	7	28	1015	1012	758
10/07/07	79	70	60	21	18	9	20	6	21	1018	1013	775
10/06/07	72	65	57	30	20	12	34	9	20	1016	1011	775
10/05/07	88	76	61	57	45	20	63	15	20	1011	1006	758
10/04/07	97	84	76	63	56	50	65	22	15	1012	1007	758
10/03/07	98	88	82	57	54	52	42	23	12	1019	1010	758
10/02/07	82	80	75	50	47	45	39	31	8	1021	1018	500
10/01/07	86	79	76	51	41	34	35	20	15	1021	1018	451

Summary: 98 76 54 63 29 -14 66 2 33 1026 1006 775

Sensor 5044 down 10/2 0925 to 10/3 1104; also 10/25 0951 to 10/29 0847. Sensor 5051 down 10/1 0310-1240; also most of 10/24 1442 to 10/25 0512. Sensor 5052 down 10/1 0455-1240. Sensor 5048 down 10/1 0455-1240; also 10/2 0925 to 10/3 1104. Sensor 5053 down 10/2 0935 to 10/3 1100; also 10/24 1327 to 10/25 0857. Sensor 5054 down 10/2 0935 to 10/3 1104; also 10/10 2031 to 10/11 0601.

**FCD of Maricopa County ALERT System**  
**Gila Bend Mountains Weather Statistics - November 2007**

DeviceID	5052	5052	5052	5048	5048	5048	5051	5051	5044	5054	5054	5053
StatType	max	mean	min	max	mean	min	max	min	max	max	min	max
DataType	temp	temp	temp	dewpnt	dewpnt	dewpnt	rhumid	rhumid	pkwind	baropr	baropr	solrad
Units	DegF	DegF	DegF	degF	degF	degF	rh%	rh%	mph	mb	mb	wsqm

Daily Sensor Statistics

11/30/07	65	60	53	59	42	19	100	16	14	1014	1002	154
11/29/07	74	63	54	20	13	8	18	8	11	1019	1014	456
11/28/07	71	63	57	23	17	10	23	9	15	1021	1016	522
11/27/07	70	60	52	23	20	18	27	14	18	1018	1015	577
11/26/07	63	57	52	24	22	20	31	17	13	1019	1016	418
11/25/07	66	57	49	28	16	0	31	8	18	1018	1014	566
11/24/07	65	58	50	14	6	2	18	7	22	1014	1009	555
11/23/07	64	57	47	13	9	6	18	9	21	1012	1009	560
11/22/07	74	62	53	19	14	11	17	10	10	1016	1011	555
11/21/07	73	65	59	30	23	14	34	13	17	1016	1012	659
11/20/07	84	70	58	31	29	25	34	14	14	1014	1011	659
11/19/07	86	73	63	35	30	26	29	11	16	1016	1012	571
11/18/07	81	72	61	36	33	31	34	17	16	1017	1013	571
11/17/07	84	72	63	37	33	30	33	15	14	1016	1013	566
11/16/07	83	71	64	33	30	28	28	15	21	1016	1013	555
11/15/07	81	72	66	36	32	29	29	16	20	1016	1013	516
11/14/07	83	74	63	37	34	32	36	16	13	1016	1013	588
11/13/07	84	74	67	39	36	31	35	16	13	1018	1015	582
11/12/07	79	70	60	41	36	32	46	18	13	1017	1012	577
11/11/07	79	67	55	38	35	33	45	20	7	1014	1010	599
11/10/07	80	70	62	48	41	34	56	24	10	1015	1010	593
11/09/07	81	70	63	37	34	26	36	15	9	1014	1011	357
11/08/07	89	77	70	38	35	32	27	14	12	1017	1013	610
11/07/07	88	78	69	34	31	28	23	13	22	1018	1014	703
11/06/07	88	78	67	30	28	24	22	11	24	1015	1013	610
11/05/07	88	78	72	29	26	23	16	11	15	1017	1013	621
11/04/07	88	79	72	29	25	21	16	11	22	1018	1014	621
11/03/07	84	76	64	27	24	22	22	9	19	1018	1014	637
11/02/07	81	73	61	30	27	23	29	11	13	1016	1013	659
11/01/07	84	74	64	30	28	23	26	11	12	1017	1013	643

Summary: 89 69 47 59 27 0 100 7 24 1021 1002 703

Sensor 5051 down 11/4 2047 to 11/5 0632. Sensor 5048 down 11/4 2217 to 11/5 0632.

**FCD of Maricopa County ALERT System**  
**Gila Bend Mountains Weather Statistics - December 2007**

DeviceID	5052	5052	5052	5048	5048	5048	5051	5051	5044	5054	5054	5053
StatType	max	mean	min	max	mean	min	max	min	max	max	min	max
DataType	temp	temp	temp	dewpnt	dewpnt	dewpnt	rhumid	rhumid	pkwind	baropr	baropr	solrad
Units	DegF	DegF	DegF	degF	degF	degF	rh%	rh%	mph	mb	mb	wsqgm

Daily Sensor Statistics

12/31/07	64	54	45	27	22	12	43	16	19	1022	1016	522
12/30/07	56	49	40	20	16	10	41	19	14	1019	1016	516
12/29/07	53	46	38	14	10	5	35	15	13	1019	1015	511
12/28/07	52	43	35	13	7	4	32	15	18	1019	1016	511
12/27/07	50	44	38	17	10	3	37	14	29	1017	1008	522
12/26/07	57	45	36	11	8	5	29	12	18	1018	1008	522
12/25/07	57	51	46	22	10	2	29	10	40	1019	1012	527
12/24/07	62	54	42	23	20	16	42	18	15	1020	1013	511
12/23/07	60	51	37	16	12	6	38	14	15	1023	1019	511
12/22/07	53	46	40	11	9	6	26	14	21	1025	1018	522
12/21/07	54	50	45	40	21	8	70	16	29	1017	1009	522
12/20/07	62	53	44	38	35	33	68	36	16	1019	1011	495
12/19/07	64	56	49	36	30	24	48	31	7	1021	1016	495
12/18/07	60	52	45	31	27	21	50	28	17	1019	1016	505
12/17/07	64	53	45	29	23	18	46	21	8	1017	1014	505
12/16/07	57	51	45	20	16	13	28	20	20	1019	1013	467
12/15/07	52	47	41	22	17	14	34	21	19	1023	1019	511
12/14/07	57	49	40	25	20	13	51	21	19	1020	1014	511
12/13/07	60	52	47	30	26	21	52	28	16	1018	1013	516
12/12/07	56	49	42	41	34	28	94	38	14	1023	1018	505
12/11/07	53	45	42	45	42	38	100	64	12	1020	1009	313
12/10/07	60	51	44	43	36	33	95	38	8	1011	1007	500
12/09/07	55	49	43	40	35	29	79	45	17	1014	1011	484
12/08/07	58	50	44	40	35	29	81	35	13	1014	1010	577
12/07/07	63	58	52	59	54	38	100	59	19	1012	1010	137
12/06/07	70	59	53	47	42	37	71	31	18	1014	1010	588
12/05/07	71	60	49	42	38	31	61	33	14	1014	1010	527
12/04/07	71	61	51	38	32	23	49	19	11	1022	1014	538
12/03/07	69	60	52	37	30	26	41	23	17	1026	1022	538
12/02/07	58	51	43	36	31	25	79	29	17	1025	1018	533
12/01/07	62	55	47	61	46	32	100	43	19	1018	1002	456
Summary:	71	51	35	61	26	2	100	10	40	1026	1002	588

**FCD of Maricopa County ALERT System**  
**Gila Bend Mountains Weather Statistics - January 2008**

DeviceID	5052	5052	5052	5048	5048	5048	5051	5051	5044	5054	5054	5053
StatType	max	mean	min	max	mean	min	max	min	max	max	min	max
DataType	temp	temp	temp	dewpnt	dewpnt	dewpnt	rhumid	rhumid	pkwind	baropr	baropr	solrad
Units	DegF	DegF	DegF	degF	degF	degF	rh%	rh%	mph	mb	mb	wsqm

Daily Sensor Statistics

01/31/08	50	45	38	16	12	9	36	16	20	1024	1018	621
01/30/08	57	48	38	38	27	12	79	21	20	1019	1012	610
01/29/08	57	49	43	38	27	20	71	25	14	1020	1014	604
01/28/08	62	53	47	56	45	37	100	50	18	1015	1010	654
01/27/08	58	51	48	54	50	37	100	49	24	1017	1011	88
01/26/08	61	55	48	39	37	34	64	43	22	1021	1016	599
01/25/08	60	51	43	48	43	38	100	47	13	1020	1015	709
01/24/08	56	48	45	50	41	35	100	62	11	1015	1012	423
01/23/08	64	52	46	37	30	26	67	27	13	1015	1012	577
01/22/08	62	51	43	36	31	26	69	29	9	1019	1015	571
01/21/08	62	51	42	34	26	14	55	27	6	1016	1010	571
01/20/08	63	51	46	18	14	12	29	14	16	1015	1010	577
01/19/08	57	50	43	15	14	11	29	15	19	1022	1016	571
01/18/08	54	46	37	14	7	2	27	12	14	1020	1014	560
01/17/08	50	42	35	5	0	-4	19	9	21	1016	1012	566
01/16/08	57	51	43	23	15	4	39	13	22	1014	1011	478
01/15/08	62	55	50	22	20	17	29	19	15	1019	1011	555
01/14/08	65	57	50	24	21	17	36	14	27	1021	1017	544
01/13/08	67	57	47	29	25	22	49	18	21	1018	1015	549
01/12/08	62	55	48	37	30	22	63	23	18	1019	1014	555
01/11/08	67	56	47	37	33	26	65	25	15	1017	1014	533
01/10/08	60	53	47	42	37	26	73	30	11	1019	1016	522
01/09/08	62	54	48	45	40	34	80	41	15	1018	1015	533
01/08/08	56	50	45	43	40	37	80	55	18	1020	1016	593
01/07/08	54	51	49	53	46	38	100	63	14	1016	1006	357
01/06/08	62	55	51	53	45	37	100	46	11	1013	1010	313
01/05/08	64	59	55	49	38	30	80	35	9	1014	1010	357
01/04/08	71	59	50	36	29	19	41	23	18	1018	1014	648
01/03/08	62	56	50	21	18	16	25	18	22	1019	1016	330
01/02/08	66	57	52	17	12	5	21	11	32	1020	1017	560
01/01/08	64	54	43	12	6	0	23	7	30	1023	1019	615
Summary:	71	52	35	56	28	-4	100	7	32	1024	1006	709

**FCD of Maricopa County ALERT System**  
**Gila Bend Mountains Weather Statistics - February 2008**

DeviceID	5052	5052	5052	5048	5048	5048	5051	5051	5044	5054	5054	5053
StatType	max	mean	min	max	mean	min	max	min	max	max	min	max
DataType	temp	temp	temp	dewpnt	dewpnt	dewpnt	rhumid	rhumid	pkwind	baropr	baropr	solrad
Units	DegF	DegF	DegF	degF	degF	degF	rh%	rh%	mph	mb	mb	wsqm

Daily Sensor Statistics

02/29/08	82	69	56	34	29	22	39	11	15	1018	1013	753
02/28/08	81	68	55	32	26	21	36	11	16	1014	1010	753
02/27/08	76	67	59	30	24	22	29	13	21	1018	1011	753
02/26/08	72	65	55	31	28	24	36	16	22	1022	1017	747
02/25/08	70	62	50	44	30	22	56	16	20	1019	1014	742
02/24/08	76	61	52	45	35	29	55	18	17	1018	1014	764
02/23/08	62	54	46	41	34	28	75	28	13	1019	1011	731
02/22/08	53	50	48	46	40	31	88	46	18	1014	1010	214
02/21/08	65	55	45	36	33	29	65	32	10	1017	1011	714
02/20/08	69	59	50	41	35	28	58	32	25	1015	1009	692
02/19/08	74	60	52	39	30	21	52	21	12	1016	1013	709
02/18/08	63	57	49	39	35	24	65	23	15	1017	1013	555
02/17/08	70	55	45	41	36	27	86	21	15	1017	1014	687
02/16/08	64	50	40	45	36	28	100	34	12	1019	1015	681
02/15/08	50	47	44	42	33	14	94	22	23	1015	1009	302
02/14/08	62	53	48	29	15	7	41	11	20	1009	1003	648
02/13/08	74	63	54	37	31	28	48	20	14	1013	1004	736
02/12/08	76	66	57	30	27	25	32	16	19	1018	1013	670
02/11/08	76	65	51	35	29	23	47	16	16	1017	1013	670
02/10/08	76	65	55	34	28	25	38	18	13	1019	1014	681
02/09/08	70	61	47	32	27	20	57	14	15	1019	1016	659
02/08/08	72	57	46	32	27	20	56	18	14	1018	1015	654
02/07/08	66	54	43	29	24	18	44	19	9	1021	1016	648
02/06/08	60	48	36	27	21	15	49	23	15	1021	1017	643
02/05/08	57	47	39	20	18	16	46	20	19	1021	1013	637
02/04/08	56	49	42	45	29	16	85	22	24	1013	1006	654
02/03/08	60	52	45	47	39	29	100	40	14	1013	1006	621
02/02/08	63	51	43	33	27	18	57	25	12	1016	1012	610
02/01/08	61	50	42	24	17	9	39	19	10	1018	1013	615

Summary: 82 57 36 47 29 7 100 11 25 1022 1003 764  
**Sensor 5044 down most of 2/14 2121 to 2/16 0552.**

**FCD of Maricopa County ALERT System**  
**Gila Bend Mountains Weather Statistics - March 2008**

DeviceID	5052	5052	5052	5048	5048	5048	5051	5051	5044	5054	5054	5053
StatType	max	mean	min	max	mean	min	max	min	max	max	min	max
DataType	temp	temp	temp	dewpnt	dewpnt	dewpnt	rhumid	rhumid	pkwind	baropr	baropr	solrad
Units	DegF	DegF	DegF	degF	degF	degF	rh%	rh%	mph	mb	mb	wsqm

Daily Sensor Statistics

03/31/08	79	62	45	30	26	20	54	12	13	1017	1011	874
03/30/08	76	65	54	39	30	21	49	12	18	1012	1008	874
03/29/08	83	70	58	38	31	24	37	14	12	1012	1007	868
03/28/08	87	74	62	31	26	21	29	10	11	1012	1007	868
03/27/08	87	72	59	32	27	20	34	10	12	1015	1009	868
03/26/08	87	74	60	30	19	9	21	7	12	1018	1012	868
03/25/08	90	76	63	26	17	7	23	5	12	1017	1012	874
03/24/08	86	73	62	30	20	6	20	6	25	1016	1013	846
03/23/08	82	73	60	12	7	2	12	4	23	1019	1015	852
03/22/08	84	75	61	17	11	-1	14	4	19	1018	1015	852
03/21/08	86	73	62	21	15	3	17	5	14	1020	1015	857
03/20/08	86	71	58	25	20	16	24	7	15	1017	1013	841
03/19/08	82	66	52	27	19	13	34	8	17	1019	1013	863
03/18/08	79	65	53	24	18	15	25	9	12	1020	1014	819
03/17/08	62	53	40	35	26	15	77	16	20	1016	1010	863
03/16/08	57	48	40	38	29	23	77	29	18	1010	1004	797
03/15/08	76	63	50	31	15	2	34	5	22	1012	1005	819
03/14/08	83	69	57	35	23	3	41	5	19	1014	1008	813
03/13/08	85	72	60	36	26	19	26	10	12	1015	1010	813
03/12/08	86	72	59	26	20	15	20	9	11	1016	1012	819
03/11/08	80	70	58	26	19	14	21	9	15	1021	1015	725
03/10/08	79	67	52	29	23	19	33	10	21	1022	1018	791
03/09/08	73	65	56	30	26	16	34	14	24	1018	1010	791
03/08/08	77	64	51	20	15	9	27	8	10	1016	1009	797
03/07/08	74	60	47	18	13	9	26	8	20	1022	1017	791
03/06/08	67	57	48	11	8	3	20	7	28	1021	1015	786
03/05/08	69	59	49	22	13	3	30	7	27	1015	1010	868
03/04/08	74	59	47	19	14	10	26	8	16	1018	1011	769
03/03/08	63	55	46	14	11	7	20	12	29	1023	1017	775
03/02/08	65	59	52	37	17	-6	51	5	31	1018	1008	764
03/01/08	81	69	60	35	29	23	33	13	7	1018	1009	742
Summary:	90	66	40	39	20	-6	77	4	31	1023	1004	874

## FCD of Maricopa County ALERT System

### Gila Bend Mountains Weather Statistics - April 2008

DeviceID	5052	5052	5052	5048	5048	5048	5051	5051	5044	5054	5054	5053
StatType	max	mean	min	max	mean	min	max	min	max	max	min	max
DataType	temp	temp	temp	dewpnt	dewpnt	dewpnt	rhumid	rhumid	pkwind	baropr	baropr	solrad
Units	DegF	DegF	DegF	degF	degF	degF	rh%	rh%	mph	mb	mb	wsqm

#### Daily Sensor Statistics

04/30/08	87	74	62	34	18	1	32	4	17	1012	1007	967
04/29/08	96	82	69	16	7	-4	11	2	11	1016	1010	956
04/28/08	89	78	64	13	4	-8	10	2	26	1020	1015	973
04/27/08	86	78	69	7	-5	-15	7	2	33	1021	1015	967
04/26/08	91	80	65	11	5	-2	8	4	21	1019	1015	940
04/25/08	90	74	62	2	-3	-13	7	2	19	1021	1017	956
04/24/08	81	70	54	31	19	-11	41	3	19	1018	1013	934
04/23/08	87	73	58	28	23	14	27	7	13	1017	1012	934
04/22/08	88	73	60	16	9	1	12	4	11	1017	1013	945
04/21/08	84	68	55	28	18	8	34	7	10	1018	1009	940
04/20/08	83	69	52	33	21	6	45	5	14	1014	1008	945
04/19/08	88	76	64	30	11	3	26	4	10	1011	1007	951
04/18/08	88	73	57	11	7	2	12	4	17	1017	1009	945
04/17/08	76	64	55	9	5	0	14	5	22	1019	1014	934
04/16/08	76	67	60	22	9	-3	22	5	28	1014	1007	929
04/15/08	91	77	64	24	13	0	20	3	13	1013	1007	962
04/14/08	99	83	72	16	10	-2	11	2	20	1015	1011	940
04/13/08	88	77	60	13	10	5	10	4	31	1017	1013	940
04/12/08	81	71	60	13	7	2	12	5	28	1021	1016	929
04/11/08	79	70	62	16	13	5	14	5	23	1020	1015	929
04/10/08	74	65	50	33	17	10	54	9	23	1015	1010	918
04/09/08	74	62	50	30	24	16	39	13	17	1010	1005	890
04/08/08	84	71	60	34	24	6	31	5	13	1011	1005	901
04/07/08	84	70	57	36	28	18	38	12	11	1014	1010	901
04/06/08	85	71	57	35	29	24	45	10	10	1014	1008	885
04/05/08	85	70	57	30	23	13	25	6	10	1011	1007	885
04/04/08	86	72	60	30	16	-1	29	4	16	1018	1011	912
04/03/08	81	67	57	35	29	27	45	14	18	1016	1011	879
04/02/08	82	70	57	28	22	14	28	8	12	1016	1011	890
04/01/08	84	69	56	23	16	11	20	7	12	1016	1012	995

Summary: 99 72 50 36 14 -15 54 2 33 1021 1005 995

Sensors 5051, 5052 and 5048 down 4/2 1917 to 4/3 0732. Sensor 5051 down most of 4/20 1131 to 4/21 0916.

**FCD of Maricopa County ALERT System**  
**Gila Bend Landfill Weather Statistics - May 2008**

DeviceID	6912	6912	6912	6908	6908	6908	6911	6911	6904	6913
StatType	max	mean	min	max	mean	min	max	min	max	max
DataType	temp	temp	temp	dewpnt	dewpnt	dewpnt	rhumid	rhumid	pkwind	solrad
Units	DegF	DegF	DegF	degF	degF	degF	rh%	rh%	mph	wsqm

Daily Sensor Statistics

05/31/08	99	84	63	42	28	12	45	4	14	1022
05/30/08	99	82	61	38	25	11	39	4	12	1022
05/29/08	93	80	64	45	33	21	50	7	21	1011
05/28/08	91	78	62	48	36	24	61	9	20	1011
05/27/08	88	75	57	53	41	32	78	14	24	1005
05/26/08	81	70	58	50	44	32	96	18	16	995
05/25/08	78	67	51	49	44	37	92	27	19	995
05/24/08	72	63	55	53	47	42	89	36	16	775
05/23/08	69	60	52	51	46	39	93	36	23	1071
05/22/08	79	65	52	53	43	22	100	15	31	1000
05/21/08	92	83	72	41	30	12	33	5	34	989
05/20/08	108	93	73	40	33	28	23	7	22	984
05/19/08	110	94	74	35	27	20	16	4	19	995
05/18/08	107	90	69	38	27	16	23	4	14	1000
05/17/08	100	87	70	40	35	27	33	7	13	995
05/16/08	96	83	67	42	38	33	41	11	23	984
05/15/08	95	79	61	40	29	19	28	6	30	995
05/14/08	89	74	55	41	30	23	42	9	13	973
05/13/08	79	72	64	41	35	30	36	17	29	1154
05/12/08	93	80	58	34	22	6	23	6	26	984
05/11/08	98	82	61	35	20	1	29	3	23	1000
05/10/08	95	80	58	27	19	14	16	5	13	984
05/09/08	96	80	64	30	20	4	19	3	22	1038
05/08/08	91	77	58	36	25	10	29	5	18	989
05/07/08	91	75	55	45	35	27	63	10	21	984
05/06/08	80	70	59	44	35	26	52	17	18	1000
05/05/08	93	77	58	30	23	17	24	7	25	989
05/04/08	96	78	56	18	13	10	15	4	19	1000
05/03/08	91	73	52	22	10	4	16	4	16	1000
05/02/08	88	70	48	18	5	-2	13	3	14	1000
05/01/08	86	72	60	43	23	0	47	4	22	967

Summary: 110 77 48 53 30 -2 100 3 34 1154

Sensor 6913 down 5/26 0347-1017.



**FCD of Maricopa County ALERT System**  
**Gila Bend Mountains Weather Statistics - June 2008**

DeviceID	5052	5052	5052	5048	5048	5048	5051	5051	5044	5054	5054	5053
StatType	max	mean	min	max	mean	min	max	min	max	max	min	max
DataType	temp	temp	temp	dewpnt	dewpnt	dewpnt	rhumid	rhumid	pkwind	baropr	baropr	solrad
Units	DegF	DegF	DegF	degF	degF	degF	rh%	rh%	mph	mb	mb	wsqm

Daily Sensor Statistics

06/30/08	110	97	84	47	41	35	27	9	18	1019	1014	890
06/29/08	112	98	83	46	37	31	25	7	14	1019	1015	989
06/28/08	108	95	79	41	36	26	20	7	12	1021	1015	962
06/27/08	106	92	77	50	36	19	39	5	12	1019	1014	973
06/26/08	105	92	79	40	25	6	21	4	12	1018	1013	989
06/25/08	105	92	77	53	37	5	41	3	16	1019	1014	951
06/24/08	107	92	79	50	39	20	32	5	14	1018	1014	967
06/23/08	109	96	81	41	33	21	24	5	16	1018	1013	973
06/22/08	110	96	77	52	40	29	41	7	14	1021	1014	962
06/21/08	113	99	82	38	24	8	18	3	13	1020	1014	978
06/20/08	114	99	82	29	6	-1	12	2	13	1017	1012	989
06/19/08	112	97	79	43	20	2	28	2	15	1017	1013	1000
06/18/08	111	97	84	49	26	0	29	2	16	1019	1013	995
06/17/08	110	95	78	57	46	35	48	9	15	1020	1015	956
06/16/08	109	95	79	51	44	36	37	8	12	1018	1013	967
06/15/08	110	97	82	48	31	18	24	5	15	1017	1013	967
06/14/08	108	96	80	33	29	19	16	5	13	1019	1014	1121
06/13/08	105	91	77	40	29	17	23	4	13	1020	1014	989
06/12/08	100	85	68	40	30	21	25	6	10	1018	1012	984
06/11/08	99	86	71	36	27	3	26	4	15	1015	1010	984
06/10/08	104	92	76	31	23	12	15	4	12	1014	1009	989
06/09/08	105	91	76	23	18	13	9	4	10	1016	1011	984
06/08/08	100	85	69	35	31	24	27	8	12	1017	1010	973
06/07/08	100	85	70	38	31	23	26	8	13	1013	1009	984
06/06/08	98	84	70	30	15	8	16	4	9	1016	1010	995
06/05/08	88	76	64	42	22	13	45	7	19	1013	1005	989
06/04/08	91	79	67	42	29	21	39	10	22	1007	1002	956
06/03/08	96	82	65	29	21	14	20	5	12	1015	1008	1000
06/02/08	99	85	67	31	23	16	24	5	21	1017	1012	984
06/01/08	100	88	74	27	18	7	12	5	11	1018	1013	995
Summary:	114	91	64	57	29	-1	48	2	22	1021	1002	1121

## FCD of Maricopa County ALERT System Gila Bend Mountains Weather Statistics - July 2008

DeviceID	5052	5052	5052	5048	5048	5048	5051	5051	5044	5054	5054	5053
StatType	max	mean	min	max	mean	min	max	min	max	max	min	max
DataType	temp	temp	temp	dewpnt	dewpnt	dewpnt	rhumid	rhumid	pkwind	baropr	baropr	solrad
Units	DegF	DegF	DegF	degF	degF	degF	rh%	rh%	mph	mb	mb	wsqm

### Daily Sensor Statistics

07/31/08	111	97	82	43	41	38	23	9	13	1017	1012	934
07/30/08	108	94	77	42	36	30	27	7	12	1019	1014	951
07/29/08	105	91	74	51	39	29	42	9	11	1020	1015	956
07/28/08	105	90	76	49	36	24	38	7	11	1020	1016	962
07/27/08	103	89	77	64	52	40	55	15	11	1021	1016	929
07/26/08	105	93	82	61	56	46	45	18	13	1020	1016	940
07/25/08	100	92	79	62	57	53	55	21	13	1019	1015	951
07/24/08	108	93	79	60	43	26	43	11	12	1018	1014	945
07/23/08	108	94	80	42	35	28	23	8	10	1019	1014	956
07/22/08	107	94	81	54	46	30	40	9	10	1018	1014	945
07/21/08	104	92	80	63	57	50	50	21	10	1019	1014	1000
07/20/08	96	83	69	68	64	59	94	30	14	1019	1015	1192
07/19/08	99	88	78	67	58	50	59	21	9	1016	1012	1044
07/18/08	105	94	84	57	48	43	41	13	13	1016	1012	736
07/17/08	110	97	82	54	48	39	38	10	12	1019	1014	967
07/16/08	108	95	81	56	51	43	40	12	15	1021	1016	962
07/15/08	105	93	80	62	54	44	56	13	10	1020	1016	940
07/14/08	98	85	74	67	60	50	79	22	15	1018	1015	962
07/13/08	99	84	72	68	62	56	87	27	24	1020	1015	1099
07/12/08	102	88	77	64	60	54	59	21	12	1022	1017	1022
07/11/08	97	82	68	70	64	56	100	26	13	1019	1015	1011
07/10/08	104	86	72	66	63	59	82	24	30	1017	1013	1022
07/09/08	109	92	81	64	56	48	52	14	17	1016	1012	945
07/08/08	110	95	81	61	50	43	48	11	12	1015	1010	956
07/07/08	105	92	81	69	54	42	51	17	21	1015	1011	945
07/06/08	107	95	79	59	52	39	50	16	14	1015	1010	951
07/05/08	103	93	79	64	57	53	62	20	12	1018	1013	1016
07/04/08	105	93	81	63	57	51	48	18	37	1018	1014	923
07/03/08	109	94	80	62	54	45	55	12	11	1017	1011	940
07/02/08	111	98	85	53	44	33	33	9	14	1017	1011	940
07/01/08	112	98	86	49	42	35	26	8	31	1017	1013	934

Summary: 112 92 68 70 52 24 100 7 37 1022 1010 1192

Sensors 5051 and 5048 down 7/5 1506 to 7/6 0551. Sensor 5051 down 7/25 1222 to 7/26 0336. Sensor 5052 down most of 7/5 1551 to 7/7 0436; also 7/25 0936 to 7/26 0336. Sensor 5048 down 7/25 1136 to 7/26 0336.

**FCD of Maricopa County ALERT System**  
**Gila Bend Mountains Weather Statistics - August 2008**

DeviceID	5052	5052	5052	5048	5048	5048	5051	5051	5044	5054	5054	5053
StatType	max	mean	min	max	mean	min	max	min	max	max	min	max
DataType	temp	temp	temp	dewpnt	dewpnt	dewpnt	rhumid	rhumid	pkwind	baropr	baropr	solrad
Units	DegF	DegF	DegF	degF	degF	degF	rh%	rh%	mph	mb	mb	wsqm

Daily Sensor Statistics

08/31/08	96	82	71	67	63	57	80	29	11	1015	1011	1060
08/30/08	96	82	72	68	62	54	86	27	18	1014	1009	995
08/29/08	100	84	70	66	63	59	86	28	19	1016	1010	907
08/28/08	101	87	73	70	66	60	75	30	12	1016	1011	868
08/27/08	96	85	74	70	66	59	87	34	9	1017	1012	912
08/26/08	90	77	67	68	65	60	96	40	18	1016	1013	1066
08/25/08	102	85	66	68	62	56	97	23	37	1018	1013	879
08/24/08	107	93	81	63	51	46	46	14	18	1019	1013	901
08/23/08	107	92	76	69	50	41	67	12	14	1019	1014	890
08/22/08	105	92	79	59	51	40	52	16	10	1018	1013	896
08/21/08	107	94	80	50	44	39	32	10	13	1017	1011	912
08/20/08	107	93	79	51	44	34	36	10	11	1016	1011	912
08/19/08	105	92	78	54	49	43	38	13	16	1018	1013	918
08/18/08	104	92	80	62	56	49	52	17	13	1019	1014	896
08/17/08	104	92	80	62	55	50	47	18	14	1018	1013	901
08/16/08	105	92	79	62	54	47	49	15	11	1019	1014	923
08/15/08	105	91	80	64	57	50	52	17	12	1019	1014	890
08/14/08	102	89	79	64	59	53	58	22	30	1019	1014	1060
08/13/08	106	92	79	63	57	49	57	17	15	1017	1012	1060
08/12/08	106	93	79	60	50	34	50	10	13	1017	1012	1115
08/11/08	107	94	79	54	45	34	40	11	14	1018	1013	901
08/10/08	106	92	78	63	56	46	57	16	15	1019	1014	907
08/09/08	103	90	77	66	60	53	64	21	18	1020	1015	912
08/08/08	100	86	75	67	60	52	74	22	42	1020	1015	1137
08/07/08	105	91	77	64	58	53	63	20	16	1019	1014	973
08/06/08	105	90	79	64	57	50	64	16	25	1019	1015	901
08/05/08	107	95	81	56	52	46	43	14	18	1020	1015	934
08/04/08	104	90	80	61	55	51	52	19	12	1020	1015	1115
08/03/08	96	88	79	67	59	52	68	25	10	1019	1014	731
08/02/08	108	93	81	63	54	49	46	15	13	1017	1012	923
08/01/08	112	99	88	50	42	37	25	9	14	1017	1012	1115
Summary:	112	90	66	70	56	34	97	9	42	1020	1009	1137

**FCD of Maricopa County ALERT System**  
**Gila Bend Mountains Weather Statistics - September 2008**

DeviceID	5052	5052	5052	5048	5048	5048	5051	5051	5044	5054	5054	5053
StatType	max	mean	min	max	mean	min	max	min	max	max	min	max
DataType	temp	temp	temp	dewpnt	dewpnt	dewpnt	rhumid	rhumid	pkwind	baropr	baropr	solrad
Units	DegF	DegF	DegF	degF	degF	degF	rh%	rh%	mph	mb	mb	wsqgm

Daily Sensor Statistics

09/30/08	93	85	76	50	38	31	37	11	24	1021	1018	758
09/29/08	96	86	76	49	35	31	34	11	31	1018	1015	769
09/28/08	95	86	79	48	39	29	32	10	24	1018	1015	764
09/27/08	102	87	77	51	45	35	38	13	36	1018	1015	786
09/26/08	98	87	77	50	44	33	37	14	16	1019	1015	780
09/25/08	100	89	79	43	38	32	25	11	28	1018	1015	797
09/24/08	103	91	83	39	33	24	17	9	22	1019	1016	797
09/23/08	100	87	74	58	45	27	46	11	10	1021	1016	802
09/22/08	97	85	72	54	49	39	52	18	10	1018	1013	813
09/21/08	99	86	74	56	49	37	52	12	14	1018	1014	830
09/20/08	99	88	77	56	51	43	47	18	9	1019	1014	808
09/19/08	101	89	78	54	49	44	41	15	11	1019	1014	863
09/18/08	100	87	76	62	55	47	61	17	10	1021	1016	879
09/17/08	98	83	72	60	53	47	59	19	16	1021	1017	808
09/16/08	98	83	74	59	51	45	56	20	26	1020	1017	819
09/15/08	95	86	74	49	39	26	37	9	29	1019	1015	835
09/14/08	101	88	75	42	33	22	28	6	12	1019	1014	846
09/13/08	98	84	70	53	44	32	50	12	10	1017	1012	841
09/12/08	93	79	67	54	48	44	52	21	12	1017	1012	841
09/11/08	92	77	64	63	56	45	91	24	21	1015	1011	835
09/10/08	98	84	76	69	60	42	79	23	13	1016	1011	995
09/09/08	100	87	76	70	60	49	71	26	10	1016	1011	945
09/08/08	103	88	81	59	49	40	48	14	22	1016	1011	874
09/07/08	107	94	83	48	39	29	26	9	15	1016	1011	868
09/06/08	110	94	84	40	33	28	21	6	18	1015	1011	874
09/05/08	108	93	81	46	36	30	23	7	14	1015	1011	879
09/04/08	104	91	82	53	44	37	37	10	13	1016	1011	874
09/03/08	103	90	81	60	49	38	46	14	22	1017	1013	857
09/02/08	103	89	79	65	59	48	58	21	29	1018	1013	973
09/01/08	98	85	73	67	62	55	76	27	8	1016	1012	995
Summary:	110	87	64	70	46	22	91	6	36	1021	1011	995

**FCD of Maricopa County ALERT System**  
**Horseshoe Lake Weather Statistics - October 2007**

DeviceID	5892	5892	5892	5888	5888	5888	5891	5891	5884	5894	5894	5893
StatType	max	mean	min	max	mean	min	max	min	max	max	min	max
DataType	temp	temp	temp	dewpnt	dewpnt	dewpnt	rhumid	rhumid	pkwind	baropr	baropr	solrad
Units	DegF	DegF	DegF	degF	degF	degF	rh%	rh%	mph	mb	mb	wsqm

Daily Sensor Statistics

10/31/07	83	63	45	31	23	13	55	7	11	1022	1018	692
10/30/07	84	65	45	37	23	17	43	9	18	1019	1017	687
10/29/07	88	68	49	36	22	12	44	5	16	1024	1018	670
10/28/07	92	72	52	32	24	18	42	6	11	1026	1022	703
10/27/07	90	68	49	28	24	17	40	7	7	1024	1019	901
10/26/07	88	67	46	30	22	18	37	7	12	1019	1015	709
10/25/07	91	69	49	27	22	16	39	6	11	1021	1014	720
10/24/07	90	70	45	28	21	15	43	6	17	1026	1021	720
10/23/07	88	66	43	24	13	-1	26	7	8	1027	1022	714
10/22/07	78	63	51	16	7	-1	14	4	20	1029	1025	742
10/21/07	69	63	57	31	10	-5	36	4	28	1025	1011	742
10/20/07	89	69	47	31	26	22	53	8	17	1015	1010	731
10/19/07	91	70	49	31	26	21	42	7	7	1019	1013	753
10/18/07	85	64	45	37	29	19	67	8	15	1018	1013	747
10/17/07	74	61	45	37	32	27	59	19	18	1014	1010	753
10/16/07	80	64	45	36	29	25	53	15	17	1012	1008	890
10/15/07	85	67	48	36	29	21	59	9	10	1017	1011	758
10/14/07	81	65	48	38	34	31	69	15	14	1016	1013	753
10/13/07	76	67	56	37	30	19	50	16	18	1013	1009	758
10/12/07	88	70	47	31	19	10	38	5	19	1013	1009	786
10/11/07	92	70	48	31	18	-1	35	3	10	1017	1012	791
10/10/07	92	72	53	42	27	13	51	5	17	1018	1015	780
10/09/07	94	76	56	41	31	21	36	11	17	1019	1016	775
10/08/07	91	74	60	29	18	10	23	5	19	1019	1015	835
10/07/07	81	66	53	23	15	6	27	5	16	1020	1016	830
10/06/07	73	63	48	29	19	7	44	7	15	1017	1013	813
10/05/07	87	76	66	57	41	27	62	11	24	1013	1010	1005
10/04/07	91	77	65	61	54	51	71	28	15	1014	1010	918
10/03/07	92	77	61	57	51	48	77	23	11	1019	1013	857
10/02/07	91	79	68	55	52	48	61	23	16	1022	1018	808
10/01/07	88	77	65	54	48	45	59	23	14	1021	1018	681
Summary:	94	69	43	61	27	-5	77	3	28	1029	1008	1005

### FCD of Maricopa County ALERT System Horseshoe Lake Weather Statistics - November 2007

DeviceID	5892	5892	5892	5888	5888	5888	5891	5891	5884	5894	5894	5893
StatType	max	mean	min	max	mean	min	max	min	max	max	min	max
DataType	temp	temp	temp	dewpnt	dewpnt	dewpnt	rhumid	rhumid	pkwind	baropr	baropr	solrad
Units	DegF	DegF	DegF	degF	degF	degF	rh%	rh%	mph	mb	mb	wsqm

Daily Sensor Statistics

11/30/07	62	56	53	56	50	41	98	50	16	1018	1007	71
11/29/07	70	59	50	42	21	9	50	12	12	1022	1019	401
11/28/07	76	56	38	25	16	0	57	5	15	1023	1020	588
11/27/07	72	51	33	22	15	11	52	9	7	1022	1017	538
11/26/07	64	48	34	24	14	10	57	11	11	1022	1020	495
11/25/07	64	49	31	22	8	-2	44	8	11	1020	1017	615
11/24/07	63	53	41	18	9	-3	29	9	20	1017	1013	615
11/23/07	65	52	37	29	14	2	64	7	14	1015	1011	610
11/22/07	74	61	50	38	20	11	32	9	16	1019	1014	599
11/21/07	77	59	39	33	25	17	76	11	13	1019	1016	604
11/20/07	80	58	40	35	27	21	71	11	14	1017	1014	643
11/19/07	86	62	44	36	24	14	72	6	11	1020	1016	610
11/18/07	86	62	43	41	30	20	79	9	7	1020	1017	615
11/17/07	81	61	45	41	35	31	77	16	12	1020	1016	599
11/16/07	79	64	52	47	39	34	75	20	10	1019	1015	588
11/15/07	72	59	48	51	38	29	76	21	11	1021	1018	423
11/14/07	84	64	46	42	33	28	75	12	10	1019	1016	621
11/13/07	84	66	49	37	32	28	66	12	12	1022	1018	621
11/12/07	80	62	48	38	33	27	70	14	12	1020	1015	648
11/11/07	77	60	43	39	33	28	71	20	15	1016	1013	615
11/10/07	80	62	50	40	32	27	60	16	14	1017	1013	659
11/09/07	84	66	47	41	31	28	54	12	9	1018	1015	621
11/08/07	89	68	50	37	30	26	58	9	9	1020	1016	626
11/07/07	91	68	50	37	27	22	46	9	6	1022	1018	676
11/06/07	90	69	51	36	26	18	49	7	9	1020	1017	648
11/05/07	91	69	50	33	25	15	49	6	7	1021	1017	648
11/04/07	91	71	52	34	23	19	39	7	6	1022	1018	648
11/03/07	88	68	49	32	21	16	41	6	11	1022	1018	665
11/02/07	84	62	42	34	22	12	62	6	7	1019	1016	681
11/01/07	84	63	43	30	21	17	47	8	10	1020	1016	681
Summary:	91	61	31	56	26	-3	98	5	20	1023	1007	681

## FCD of Maricopa County ALERT System

### Horseshoe Lake Weather Statistics - December 2007

DeviceID	5892	5892	5892	5888	5888	5888	5891	5891	5884	5894	5894	5893
StatType	max	mean	min	max	mean	min	max	min	max	max	min	max
DataType	temp	temp	temp	dewpnt	dewpnt	dewpnt	rhumid	rhumid	pkwind	baropr	baropr	solrad
Units	DegF	DegF	DegF	degF	degF	degF	rh%	rh%	mph	mb	mb	wsqm

#### Daily Sensor Statistics

12/31/07	60	46	31	28	21	9	83	18	20	1026	1020	555
12/30/07	59	42	28	29	20	13	80	15	9	1023	1019	555
12/29/07	52	38	28	24	15	6	70	14	9	1022	1019	544
12/28/07	50	37	26	17	7	-7	58	7	8	1023	1019	560
12/27/07	50	38	28	21	9	-5	68	9	15	1021	1010	560
12/26/07	52	38	26	19	9	-3	68	8	11	1022	1011	555
12/25/07	51	42	33	31	16	-1	88	10	27	1022	1016	560
12/24/07	65	48	33	33	23	16	77	14	8	1023	1016	516
12/23/07	62	43	29	31	17	8	75	10	9	1026	1022	549
12/22/07	55	41	30	21	12	3	60	10	17	1028	1021	566
12/21/07	57	47	39	38	26	9	82	17	14	1021	1012	549
12/20/07	61	47	34	36	31	28	91	30	12	1023	1014	577
12/19/07	61	45	35	36	29	23	83	25	11	1023	1019	538
12/18/07	64	45	32	31	26	15	88	13	8	1023	1020	533
12/17/07	63	45	33	33	26	15	89	14	13	1021	1018	555
12/16/07	62	45	32	34	22	15	83	15	13	1022	1017	549
12/15/07	56	42	31	28	18	10	76	15	15	1026	1022	555
12/14/07	56	43	33	34	24	11	92	18	15	1023	1017	549
12/13/07	60	46	37	36	28	23	85	24	10	1022	1016	555
12/12/07	60	45	34	37	31	26	94	27	12	1025	1022	560
12/11/07	54	44	39	40	37	29	94	44	11	1023	1012	555
12/10/07	48	44	41	42	39	36	95	75	12	1016	1010	341
12/09/07	49	43	36	40	34	29	89	49	13	1018	1016	275
12/08/07	52	47	38	50	37	28	95	43	15	1018	1012	280
12/07/07	59	53	45	52	47	38	95	70	23	1016	1012	104
12/06/07	68	52	41	42	36	27	92	23	13	1017	1014	445
12/05/07	74	55	40	43	37	28	93	17	10	1018	1013	665
12/04/07	79	57	42	44	32	23	86	12	8	1026	1018	566
12/03/07	69	53	45	38	31	27	67	22	9	1030	1026	571
12/02/07	--	--	--	--	--	--	--	--	--	----	----	---
12/01/07	60	52	50	51	47	44	93	64	31	1011	1006	374

Summary: 79 45 26 52 26 -7 95 7 31 1030 1006 665

Sensor 5884 down 12/1 1458 to 12/3 0745. Sensors 5891, 5892 and 5888 down 12/1 1524 to 12/3 0756. Sensors 5893 and 5894 down 12/1 1528 to 12/3 0812.

**FCD of Maricopa County ALERT System**  
**Horseshoe Lake Weather Statistics - January 2008**

DeviceID	5892	5892	5892	5888	5888	5888	5891	5891	5884	5894	5894	5893
StatType	max	mean	min	max	mean	min	max	min	max	max	min	max
DataType	temp	temp	temp	dewpnt	dewpnt	dewpnt	rhumid	rhumid	pkwind	baropr	baropr	solrad
Units	DegF	DegF	DegF	degF	degF	degF	rh%	rh%	mph	mb	mb	wsqm

Daily Sensor Statistics

01/31/08	52	40	33	28	15	5	76	12	15	1027	1022	654
01/30/08	51	39	30	33	26	16	91	28	17	1023	1015	775
01/29/08	55	44	37	37	24	10	84	16	10	1022	1017	643
01/28/08	55	50	45	47	39	34	97	49	22	1017	1012	714
01/27/08	54	46	42	53	43	33	98	58	13	1021	1014	38
01/26/08	67	49	36	39	32	26	89	21	8	1026	1021	626
01/25/08	62	46	35	39	35	30	96	31	9	1024	1020	632
01/24/08	52	46	41	43	39	33	96	50	16	1019	1016	275
01/23/08	62	47	31	33	25	19	85	18	12	1019	1015	819
01/22/08	62	44	31	29	24	17	86	16	9	1022	1018	604
01/21/08	57	41	29	29	22	17	77	21	15	1020	1014	604
01/20/08	62	43	28	26	16	6	79	9	11	1019	1012	610
01/19/08	60	42	27	26	14	5	70	9	8	1026	1020	604
01/18/08	60	40	26	18	10	2	59	9	15	1024	1019	588
01/17/08	55	40	32	20	5	-10	61	5	24	1019	1016	604
01/16/08	50	42	33	29	18	5	80	20	25	1018	1014	555
01/15/08	60	47	34	30	19	15	72	16	20	1024	1015	588
01/14/08	60	51	45	28	23	14	48	16	22	1025	1022	582
01/13/08	60	52	43	37	26	20	75	21	17	1022	1018	599
01/12/08	65	48	33	37	27	16	94	15	9	1023	1019	571
01/11/08	62	47	35	37	33	26	91	26	13	1020	1016	560
01/10/08	60	46	33	37	33	24	95	25	8	1022	1018	566
01/09/08	60	47	38	38	34	29	89	34	12	1020	1017	566
01/08/08	59	46	35	39	31	21	94	24	7	1024	1020	582
01/07/08	55	48	42	45	41	36	95	50	22	1020	1009	681
01/06/08	55	51	46	48	43	37	97	55	16	1016	1013	412
01/05/08	60	49	44	45	39	30	96	32	20	1018	1014	236
01/04/08	69	51	38	38	32	24	76	28	14	1022	1018	698
01/03/08	64	49	36	34	23	14	72	13	4	1024	1019	527
01/02/08	66	50	38	29	14	1	62	9	9	1026	1022	549
01/01/08	60	50	43	16	6	-6	22	9	25	1028	1024	571
Summary:	69	46	26	53	26	-10	98	5	25	1028	1009	819



**FCD of Maricopa County ALERT System**  
**Horseshoe Lake Weather Statistics - February 2008**

DeviceID	5892	5892	5892	5888	5888	5888	5891	5891	5884	5894	5894	5893
StatType	max	mean	min	max	mean	min	max	min	max	max	min	max
DataType	temp	temp	temp	dewpnt	dewpnt	dewpnt	rhumid	rhumid	pkwind	baropr	baropr	solrad
Units	DegF	DegF	DegF	degF	degF	degF	rh%	rh%	mph	mb	mb	wsqm

Daily Sensor Statistics

02/29/08	77	60	44	44	34	25	80	13	10	1022	1018	791
02/28/08	77	58	43	44	32	21	85	12	11	1018	1015	786
02/27/08	74	58	40	44	30	21	77	16	6	1023	1015	786
02/26/08	73	58	43	36	29	22	60	15	13	1025	1021	769
02/25/08	71	54	40	42	36	25	91	17	9	1021	1017	753
02/24/08	60	51	44	42	38	32	85	39	7	1023	1018	341
02/23/08	60	49	39	43	37	26	96	27	11	1023	1015	780
02/22/08	51	45	42	42	39	36	94	62	14	1018	1014	209
02/21/08	54	47	38	40	37	34	94	48	10	1018	1014	758
02/20/08	62	52	44	41	37	33	84	35	20	1018	1012	769
02/19/08	67	52	40	40	34	28	88	23	11	1020	1017	731
02/18/08	67	51	38	42	35	28	94	23	7	1020	1016	747
02/17/08	61	48	36	39	37	34	95	42	14	1019	1017	725
02/16/08	52	46	41	40	38	35	91	55	14	1021	1018	835
02/15/08	52	45	40	40	36	30	89	50	19	1018	1013	429
02/14/08	61	53	47	34	30	22	58	29	17	1013	1007	868
02/13/08	69	54	40	40	32	25	88	20	17	1017	1008	802
02/12/08	76	56	41	41	31	20	82	12	10	1020	1017	698
02/11/08	72	54	40	41	35	27	85	20	12	1020	1017	692
02/10/08	75	56	40	41	31	20	79	12	4	1022	1018	687
02/09/08	76	53	36	39	29	19	83	11	6	1022	1019	687
02/08/08	74	49	35	37	31	18	93	11	4	1021	1019	687
02/07/08	62	45	32	36	29	25	88	27	11	1023	1019	681
02/06/08	55	41	28	33	26	21	88	29	11	1024	1020	670
02/05/08	52	39	28	31	25	13	96	20	15	1024	1017	676
02/04/08	52	40	31	42	35	30	95	59	22	1016	1008	335
02/03/08	52	42	35	42	34	27	90	56	19	1017	1009	203
02/02/08	60	44	31	31	26	22	89	23	13	1019	1015	643
02/01/08	57	42	29	29	23	15	86	19	14	1021	1017	654
Summary:	77	50	28	44	33	13	96	11	22	1025	1007	868

## FCD of Maricopa County ALERT System Horseshoe Lake Weather Statistics - March 2008

DeviceID	5892	5892	5892	5888	5888	5888	5891	5891	5884	5894	5894	5893
StatType	max	mean	min	max	mean	min	max	min	max	max	min	max
DataType	temp	temp	temp	dewpnt	dewpnt	dewpnt	rhumid	rhumid	pkwind	baropr	baropr	solrad
Units	DegF	DegF	DegF	degF	degF	degF	rh%	rh%	mph	mb	mb	wsqm

### Daily Sensor Statistics

03/31/08	71	58	45	35	27	19	63	14	15	1019	1014	934
03/30/08	73	63	52	38	30	22	55	14	19	1015	1012	912
03/29/08	78	64	48	40	31	25	69	13	18	1014	1011	907
03/28/08	79	63	46	41	30	21	69	11	15	1014	1010	907
03/27/08	79	62	45	40	31	20	70	12	13	1017	1013	907
03/26/08	79	62	44	41	27	18	65	9	17	1020	1015	901
03/25/08	81	63	47	39	26	9	62	6	14	1020	1017	912
03/24/08	82	63	43	38	24	15	54	8	10	1021	1016	901
03/23/08	81	66	54	39	19	-6	53	3	23	1022	1018	907
03/22/08	80	63	43	38	26	5	64	4	14	1021	1017	896
03/21/08	81	61	43	40	24	4	75	4	12	1023	1018	896
03/20/08	77	59	43	40	28	18	71	11	13	1020	1017	879
03/19/08	75	57	40	35	25	16	73	10	11	1023	1018	896
03/18/08	71	53	35	36	26	19	82	7	12	1021	1018	874
03/17/08	59	47	38	36	29	21	88	22	--	1019	1013	951
03/16/08	53	46	38	32	22	14	67	22	--	1013	1006	879
03/15/08	66	54	38	34	16	0	67	7	--	1014	1007	885
03/14/08	75	60	45	39	24	3	75	6	--	1015	1011	846
03/13/08	75	59	45	42	33	27	73	17	15	1017	1013	868
03/12/08	77	61	43	42	33	24	73	14	13	1019	1014	846
03/11/08	76	60	42	39	29	21	73	11	12	1024	1018	841
03/10/08	74	57	42	38	27	17	71	10	11	1026	1022	852
03/09/08	72	59	51	38	29	18	62	13	16	1022	1014	830
03/08/08	66	52	38	34	25	18	72	15	15	1020	1013	830
03/07/08	69	52	33	34	21	11	64	9	10	1025	1020	824
03/06/08	67	53	43	29	15	3	58	7	17	1023	1018	830
03/05/08	67	52	37	34	23	14	75	11	18	1017	1013	802
03/04/08	68	51	36	29	23	19	69	15	13	1022	1013	896
03/03/08	67	51	41	33	18	9	64	8	17	1026	1020	819
03/02/08	62	52	43	43	27	6	88	9	22	1019	1011	802
03/01/08	76	59	44	44	37	30	81	20	14	1021	1012	901

Summary: 82 58 33 44 26 -6 88 3 23 1026 1006 951

Sensor 5884 down 3/13 1343 to 3/18 1037.

**FCD of Maricopa County ALERT System**  
**Horseshoe Lake Weather Statistics - April 2008**

DeviceID	5892	5892	5892	5888	5888	5888	5891	5891	5884	5894	5894	5893
StatType	max	mean	min	max	mean	min	max	min	max	max	min	max
DataType	temp	temp	temp	dewpnt	dewpnt	dewpnt	rhumid	rhumid	pkwind	baropr	baropr	solrad
Units	DegF	DegF	DegF	degF	degF	degF	rh%	rh%	mph	mb	mb	wsqm

Daily Sensor Statistics

04/30/08	84	74	59	26	12	-5	31	4	24	1011	1008	1016
04/29/08	91	75	53	40	11	-8	55	2	17	1016	1010	995
04/28/08	89	71	50	37	12	-7	44	2	12	1022	1016	1016
04/27/08	88	74	64	34	8	-23	27	1	21	1021	1018	1038
04/26/08	92	72	55	38	23	4	36	4	15	1018	1015	1005
04/25/08	87	70	59	30	10	-8	23	2	21	1020	1016	1016
04/24/08	82	69	52	35	24	18	41	9	15	1017	1014	978
04/23/08	81	68	49	33	20	17	49	9	18	1015	1012	984
04/22/08	85	66	45	34	12	-8	52	3	15	1017	1013	1000
04/21/08	79	62	46	36	17	0	46	4	16	1017	1013	1005
04/20/08	78	64	50	37	16	4	57	5	19	1015	1012	1005
04/19/08	83	67	47	36	14	-6	56	4	19	1014	1010	940
04/18/08	85	65	44	38	13	-1	50	4	13	1020	1013	1011
04/17/08	77	60	47	28	11	2	38	5	17	1022	1017	989
04/16/08	78	66	53	23	11	-12	23	3	25	1016	1011	978
04/15/08	86	69	51	39	15	-4	53	2	20	1015	1011	989
04/14/08	91	71	50	43	23	-3	71	3	18	1019	1013	978
04/13/08	88	72	56	32	19	6	39	4	14	1022	1017	989
04/12/08	84	68	58	34	16	-1	28	4	19	1024	1019	989
04/11/08	81	63	44	30	16	5	32	5	15	1022	1018	984
04/10/08	74	60	45	30	17	3	47	6	17	1018	1012	978
04/09/08	67	61	53	28	21	16	32	13	19	1011	1008	978
04/08/08	77	64	45	36	25	13	58	8	24	1014	1008	962
04/07/08	76	65	53	42	30	23	62	13	15	1016	1013	945
04/06/08	78	63	47	35	26	19	56	10	16	1016	1012	923
04/05/08	77	61	45	28	19	6	48	6	18	1014	1011	901
04/04/08	77	63	48	36	17	-3	53	3	15	1020	1015	956
04/03/08	74	62	46	41	28	17	47	16	16	1018	1015	923
04/02/08	76	63	46	37	22	12	59	8	18	1017	1014	929
04/01/08	77	60	42	33	23	13	61	8	14	1019	1015	956

Summary: 92 66 42 43 18 -23 71 1 25 1024 1008 1038

Sensors 5891 and 5888 down 4/22 2148 to 4/23 0633. Sensor 5892 down 4/22 2148 to 4/23 0448. Sensor 5894 down most of 4/4 1651 to 4/5 2100; also most of 4/25 1306 to 4/26 0812.

### FCD of Maricopa County ALERT System Horseshoe Lake Weather Statistics - May 2008

DeviceID	5892	5892	5892	5888	5888	5888	5891	5891	5884	5894	5894	5893
StatType	max	mean	min	max	mean	min	max	min	max	max	min	max
DataType	temp	temp	temp	dewpnt	dewpnt	dewpnt	rhumid	rhumid	pkwind	baropr	baropr	solrad
Units	DegF	DegF	DegF	degF	degF	degF	rh%	rh%	mph	mb	mb	wsqm

Daily Sensor Statistics

05/31/08	96	78	57	40	21	4	52	3	16	1018	1015	1038
05/30/08	92	75	55	43	21	6	51	4	13	1019	1015	1044
05/29/08	88	74	55	36	24	12	42	6	17	1018	1015	1022
05/28/08	86	73	56	44	28	19	48	7	19	1017	1014	1038
05/27/08	86	71	53	40	29	18	59	7	17	1016	1013	1044
05/26/08	77	65	52	40	34	27	64	17	22	1015	1011	1038
05/25/08	76	65	51	46	39	27	85	18	20	1015	1011	1060
05/24/08	69	57	49	47	43	37	92	33	13	1017	1014	951
05/23/08	62	50	46	47	44	40	93	46	12	1014	1005	896
05/22/08	70	61	49	41	33	20	76	14	24	1005	999	1082
05/21/08	87	80	69	37	22	4	28	4	20	1009	999	1077
05/20/08	104	87	68	51	30	18	50	5	16	1016	1009	1011
05/19/08	106	88	64	53	29	14	54	4	15	1017	1012	1011
05/18/08	101	83	62	50	32	18	60	5	13	1020	1014	1038
05/17/08	96	78	57	50	33	25	51	8	13	1022	1016	1038
05/16/08	90	76	64	47	36	25	45	9	18	1022	1018	1077
05/15/08	84	71	56	47	38	29	49	13	24	1018	1014	1077
05/14/08	85	69	50	43	34	28	69	12	12	1018	1015	967
05/13/08	74	62	50	45	36	20	80	12	26	1016	1008	1044
05/12/08	86	75	58	33	16	7	22	6	20	1012	1008	1011
05/11/08	92	75	55	35	18	1	45	3	14	1017	1011	1016
05/10/08	91	74	57	42	21	3	42	6	13	1017	1013	989
05/09/08	87	72	55	36	18	4	43	5	16	1015	1011	852
05/08/08	86	71	55	46	25	8	59	5	17	1015	1012	1016
05/07/08	81	67	50	42	35	29	65	15	16	1017	1012	1005
05/06/08	80	69	60	43	30	20	45	11	26	1014	1012	1000
05/05/08	86	72	53	38	24	15	49	7	19	1015	1010	1000
05/04/08	89	71	51	40	17	0	46	3	17	1015	1011	1022
05/03/08	86	69	49	32	9	-5	40	3	15	1018	1013	1016
05/02/08	82	68	56	26	9	-8	25	3	19	1017	1014	1038
05/01/08	81	70	60	34	13	-19	37	2	18	1015	1009	1005

Summary: 106 71 46 53 27 -19 93 2 26 1022 999 1082

Sensors 5891, 5892 and 5888 down 5/14 0946 to 5/15 0546.

### FCD of Maricopa County ALERT System Horseshoe Lake Weather Statistics - June 2008

DeviceID	5892	5892	5892	5888	5888	5888	5891	5891	5884	5894	5894	5893
StatType	max	mean	min	max	mean	min	max	min	max	max	min	max
DataType	temp	temp	temp	dewpnt	dewpnt	dewpnt	rhumid	rhumid	pkwind	baropr	baropr	solrad
Units	DegF	DegF	DegF	degF	degF	degF	rh%	rh%	mph	mb	mb	wsqm

Daily Sensor Statistics

06/30/08	107	92	76	54	44	34	48	8	14	1020	1014	978
06/29/08	109	92	77	55	38	23	41	5	18	1019	1015	1044
06/28/08	108	91	72	52	35	21	44	5	15	1019	1015	967
06/27/08	103	89	73	53	40	28	48	7	17	1018	1015	1011
06/26/08	103	90	75	57	44	27	49	7	23	1018	1014	978
06/25/08	103	89	74	51	38	24	37	8	16	1019	1015	1022
06/24/08	106	91	72	49	30	12	36	4	16	1018	1014	1016
06/23/08	106	92	74	55	30	14	46	4	20	1017	1014	1022
06/22/08	106	92	74	51	34	20	45	5	18	1021	1014	1016
06/21/08	111	93	71	50	20	-5	38	1	17	1019	1014	1011
06/20/08	111	93	68	48	13	-6	41	1	13	1017	1013	1060
06/19/08	108	90	67	48	19	1	42	2	15	1017	1013	1033
06/18/08	107	91	73	57	26	-5	47	2	17	1018	1013	1033
06/17/08	108	93	74	54	37	27	47	6	14	1019	1015	1088
06/16/08	108	92	72	59	37	22	52	5	16	1017	1013	1011
06/15/08	108	91	69	50	30	11	47	3	15	1017	1014	1016
06/14/08	107	88	67	43	20	1	37	2	16	1018	1014	1027
06/13/08	103	85	64	40	18	-5	32	2	15	1019	1015	1049
06/12/08	98	82	63	37	21	4	30	3	15	1017	1012	1033
06/11/08	96	85	72	34	26	19	22	6	20	1014	1010	1060
06/10/08	101	86	65	50	24	8	53	4	19	1014	1009	1044
06/09/08	101	85	66	49	27	11	48	4	14	1016	1011	1049
06/08/08	96	82	66	51	29	23	48	7	16	1015	1011	1016
06/07/08	96	80	62	37	30	20	36	9	19	1013	1010	1022
06/06/08	94	77	59	38	22	9	34	4	15	1015	1011	1033
06/05/08	88	75	64	38	27	18	35	8	17	1012	1004	1044
06/04/08	88	76	57	37	26	14	39	6	25	1008	1002	962
06/03/08	94	79	62	43	18	-3	46	3	19	1014	1008	1044
06/02/08	96	82	64	44	25	13	45	5	20	1016	1013	1033
06/01/08	98	81	60	43	22	4	43	3	26	1017	1014	1038

Summary: 111 87 57 59 28 -6 53 1 26 1021 1002 1088

Sensor 5891 down 6/7 0010-0901. sensor 5894 down 6/18 1444-2318.

**FCD of Maricopa County ALERT System**  
**Horseshoe Lake Weather Statistics - July 2008**

DeviceID	5892	5892	5892	5888	5888	5888	5891	5891	5884	5894	5894	5893
StatType	max	mean	min	max	mean	min	max	min	max	max	min	max
DataType	temp	temp	temp	dewpnt	dewpnt	dewpnt	rhumid	rhumid	pkwind	baropr	baropr	solrad
Units	DegF	DegF	DegF	degF	degF	degF	rh%	rh%	mph	mb	mb	wsqm

Daily Sensor Statistics

07/31/08	110	93	73	54	41	31	50	7	14	1016	1011	1027
07/30/08	105	90	73	52	41	32	43	8	12	1018	1013	1005
07/29/08	104	88	71	50	38	30	46	9	16	1019	1015	1011
07/28/08	100	89	75	54	36	17	40	5	12	1019	1016	1038
07/27/08	100	89	79	64	49	40	56	14	18	1019	1016	1115
07/26/08	101	88	76	68	58	54	60	22	15	1019	1015	1082
07/25/08	104	88	74	65	57	49	67	18	23	1018	1015	1055
07/24/08	108	91	76	65	53	46	71	13	19	1017	1014	1027
07/23/08	103	91	78	66	54	43	61	16	19	1018	1014	1033
07/22/08	100	89	78	72	59	51	62	20	35	1017	1014	1104
07/21/08	101	88	76	65	60	55	61	23	19	1019	1014	1137
07/20/08	93	83	72	68	61	56	87	32	15	1019	1015	742
07/19/08	98	90	80	61	54	48	50	20	19	1016	1012	1143
07/18/08	108	92	74	57	46	31	48	7	11	1016	1011	1126
07/17/08	105	91	74	58	49	41	57	12	23	1019	1014	1027
07/16/08	103	89	73	63	54	44	70	14	13	1020	1016	1060
07/15/08	99	86	75	66	61	52	75	21	16	1019	1016	1066
07/14/08	88	78	70	67	64	60	87	40	21	1018	1015	885
07/13/08	91	78	73	71	66	56	91	37	12	1019	1015	1341
07/12/08	97	81	70	68	63	55	85	25	25	1021	1017	1038
07/11/08	91	77	69	68	66	61	95	39	8	1019	1015	571
07/10/08	100	85	69	67	60	52	92	23	22	1017	1013	1016
07/09/08	106	90	77	67	54	45	61	14	17	1016	1011	1088
07/08/08	106	89	71	63	51	41	65	12	21	1014	1010	1011
07/07/08	103	86	76	62	54	43	58	13	25	1015	1011	1005
07/06/08	104	89	76	61	54	47	50	15	18	1014	1011	1033
07/05/08	103	88	73	62	55	45	62	15	16	1017	1013	989
07/04/08	104	89	76	65	55	42	69	18	29	1018	1014	984
07/03/08	106	90	74	59	51	40	59	14	28	1016	1011	978
07/02/08	109	88	72	63	50	37	67	9	20	1016	1011	1000
07/01/08	107	86	72	67	52	40	85	11	23	1017	1013	995
Summary:	110	87	69	72	54	17	95	5	35	1021	1010	1341

## FCD of Maricopa County ALERT System Horseshoe Lake Weather Statistics - August 2008

DeviceID	5892	5892	5892	5888	5888	5888	5891	5891	5884	5894	5894	5893
StatType	max	mean	min	max	mean	min	max	min	max	max	min	max
DataType	temp	temp	temp	dewpnt	dewpnt	dewpnt	rhumid	rhumid	pkwind	baropr	baropr	solrad
Units	DegF	DegF	DegF	degF	degF	degF	rh%	rh%	mph	mb	mb	wsqm

### Daily Sensor Statistics

08/31/08	89	79	72	63	58	53	70	34	18	1014	1011	1379
08/30/08	94	84	73	64	58	54	73	28	18	1014	1010	1181
08/29/08	100	84	73	68	62	52	79	21	28	1015	1011	1082
08/28/08	98	84	72	67	63	60	80	32	20	1015	1010	956
08/27/08	96	83	73	68	64	60	86	34	12	1016	1012	962
08/26/08	91	77	67	66	63	59	95	36	9	1016	1013	1154
08/25/08	99	81	67	66	58	48	93	19	25	1017	1012	978
08/24/08	103	88	76	65	53	45	67	14	23	1018	1013	956
08/23/08	105	88	68	58	47	38	64	10	13	1017	1014	962
08/22/08	103	86	66	56	45	38	67	11	13	1017	1013	962
08/21/08	102	85	65	55	45	35	66	10	19	1016	1012	978
08/20/08	101	85	67	60	48	31	73	9	15	1016	1011	989
08/19/08	100	85	67	62	53	44	84	16	14	1017	1013	1000
08/18/08	100	82	68	67	58	50	79	21	18	1018	1014	956
08/17/08	100	83	71	61	55	49	72	21	30	1017	1013	962
08/16/08	98	84	69	62	55	50	74	20	23	1018	1014	962
08/15/08	96	80	67	66	60	54	95	25	29	1017	1014	1121
08/14/08	98	85	71	65	58	49	83	27	21	1018	1014	1000
08/13/08	97	85	75	66	60	56	66	27	9	1016	1012	978
08/12/08	102	87	73	61	51	44	69	14	16	1015	1011	890
08/11/08	105	87	72	65	56	42	82	12	12	1017	1012	973
08/10/08	102	83	70	68	63	52	87	20	18	1018	1013	984
08/09/08	91	78	69	70	65	61	92	39	52	1019	1014	1187
08/08/08	96	80	70	68	63	55	93	27	28	1019	1015	984
08/07/08	105	85	70	69	59	49	91	16	32	1018	1013	1011
08/06/08	102	83	70	69	61	47	93	18	18	1019	1016	1121
08/05/08	103	86	69	68	57	49	93	17	20	1020	1015	1060
08/04/08	100	86	78	66	58	53	62	21	12	1019	1015	1236
08/03/08	101	90	80	59	55	50	50	19	19	1018	1014	1066
08/02/08	105	93	77	60	50	45	54	14	18	1016	1012	978
08/01/08	110	94	79	57	45	37	45	9	25	1016	1012	1060
Summary:	110	85	65	70	56	31	95	9	52	1020	1010	1379

### FCD of Maricopa County ALERT System Horseshoe Lake Weather Statistics - September 2008

DeviceID	5892	5892	5892	5888	5888	5888	5891	5891	5884	5894	5894	5893
StatType	max	mean	min	max	mean	min	max	min	max	max	min	max
DataType	temp	temp	temp	dewpnt	dewpnt	dewpnt	rhumid	rhumid	pkwind	baropr	baropr	solrad
Units	DegF	DegF	DegF	degF	degF	degF	rh%	rh%	mph	mb	mb	wsqm

Daily Sensor Statistics

09/30/08	94	78	60	43	36	30	42	10	13	1022	1018	813
09/29/08	93	77	60	46	35	26	53	9	18	1020	1017	824
09/28/08	96	79	62	53	41	30	69	11	17	1020	1016	841
09/27/08	98	80	62	52	43	35	58	11	21	1019	1016	846
09/26/08	97	81	64	48	41	35	47	12	17	1019	1015	896
09/25/08	97	81	62	49	37	25	59	9	24	1020	1016	857
09/24/08	102	82	62	49	39	30	54	8	13	1020	1016	874
09/23/08	97	79	60	47	40	31	59	10	17	1020	1016	852
09/22/08	95	79	62	49	43	35	59	14	15	1018	1014	874
09/21/08	95	80	62	54	46	37	75	13	17	1017	1013	874
09/20/08	97	81	63	53	47	43	61	17	15	1018	1014	945
09/19/08	98	81	62	53	44	35	63	12	14	1019	1015	879
09/18/08	96	80	63	51	43	36	60	12	9	1019	1015	885
09/17/08	96	79	62	52	44	34	62	12	10	1021	1016	874
09/16/08	91	80	67	53	45	40	56	17	17	1022	1017	901
09/15/08	95	79	57	48	41	32	53	14	16	1021	1016	890
09/14/08	101	81	60	48	32	12	59	4	12	1018	1014	918
09/13/08	95	78	59	56	44	27	88	9	13	1016	1013	912
09/12/08	91	77	64	56	50	43	72	19	16	1016	1012	885
09/11/08	93	77	60	59	51	39	93	17	18	1015	1010	951
09/10/08	93	78	65	59	54	46	70	20	24	1015	1011	1082
09/09/08	96	81	64	60	49	40	74	15	15	1015	1011	912
09/08/08	96	81	67	56	46	41	63	16	11	1015	1012	863
09/07/08	102	86	70	49	37	29	39	7	26	1015	1011	951
09/06/08	105	85	63	50	36	23	58	7	11	1015	1012	940
09/05/08	102	83	63	48	37	20	57	5	17	1016	1012	962
09/04/08	101	83	64	56	43	25	62	7	12	1016	1012	989
09/03/08	99	83	67	61	50	38	75	16	11	1017	1013	951
09/02/08	100	84	68	62	52	41	80	14	9	1017	1013	1044
09/01/08	91	80	72	64	60	54	76	29	13	1015	1012	1137

Summary: 105 80 57 64 43 12 93 4 26 1022 1010 1137  
 Sensor 5891 down 9/3 1659 to 9/4 0214.



**FCD of Maricopa County ALERT System**  
**Horsethief Basin Weather Statistics - October 2007**

DeviceID	5702	5702	5702	5698	5698	5698	5701	5701	5694	5704	5704	5703
StatType	max	mean	min	max	mean	min	max	min	max	max	min	max
DataType	temp	temp	temp	dewpnt	dewpnt	dewpnt	rhumid	rhumid	pkwind	baropr	baropr	solrad
Units	DegF	DegF	DegF	degF	degF	degF	rh%	rh%	mph	mb	mb	wsqm

Daily Sensor Statistics

10/31/07	67	55	45	33	30	24	60	25	8	1016	1013	747
10/30/07	63	56	51	33	29	24	51	27	20	1015	1012	670
10/29/07	71	62	57	32	28	21	34	16	9	1019	1015	648
10/28/07	77	65	57	31	29	26	33	18	9	1021	1017	687
10/27/07	73	63	58	32	29	26	32	21	14	1019	1016	764
10/26/07	72	62	56	32	28	24	34	21	18	1016	1012	698
10/25/07	73	63	56	31	28	22	34	18	9	1017	1011	709
10/24/07	74	62	52	30	26	23	37	18	12	1021	1016	709
10/23/07	73	57	48	31	26	14	38	20	19	1021	1017	703
10/22/07	58	45	35	16	9	7	33	12	16	1021	1016	709
10/21/07	56	45	37	33	10	2	42	13	27	1016	1010	725
10/20/07	66	60	55	33	31	29	43	25	29	1012	1007	731
10/19/07	76	64	53	36	32	28	44	23	15	1015	1011	753
10/18/07	69	56	47	33	29	23	52	22	17	1014	1010	736
10/17/07	55	47	40	36	32	26	74	41	29	1010	1006	742
10/16/07	57	51	45	37	33	28	64	38	25	1008	1004	918
10/15/07	66	57	48	37	32	27	55	30	14	1013	1008	753
10/14/07	64	53	46	38	36	32	69	39	13	1012	1009	868
10/13/07	57	50	44	39	32	22	73	32	30	1009	1006	753
10/12/07	66	59	52	26	22	14	30	15	28	1010	1006	769
10/11/07	73	64	57	24	17	6	22	9	13	1013	1009	780
10/10/07	72	63	58	29	21	6	25	9	17	1014	1011	791
10/09/07	73	64	58	42	30	6	38	9	18	1015	1012	780
10/08/07	72	59	44	33	25	15	32	17	15	1014	1011	819
10/07/07	67	50	36	22	18	12	50	14	18	1014	1011	802
10/06/07	60	47	40	31	18	12	56	17	29	1012	1007	802
10/05/07	64	55	47	55	45	32	100	38	36	1009	1006	890
10/04/07	65	60	56	61	57	53	100	77	28	1011	1008	984
10/03/07	71	63	58	57	53	47	91	57	17	1015	1011	797
10/02/07	74	62	54	58	53	47	100	52	16	1017	1014	1005
10/01/07	71	61	57	55	50	42	91	48	18	1018	1015	995
Summary:	77	58	35	61	30	2	100	9	36	1021	1004	1005

### FCD of Maricopa County ALERT System Horsethief Basin Weather Statistics - November 2007

DeviceID	5702	5702	5702	5698	5698	5698	5701	5701	5694	5704	5704	5703
StatType	max	mean	min	max	mean	min	max	min	max	max	min	max
DataType	temp	temp	temp	dewpnt	dewpnt	dewpnt	rhumid	rhumid	pkwind	baropr	baropr	solrad
Units	DegF	DegF	DegF	degF	degF	degF	rh%	rh%	mph	mb	mb	wsqm

Daily Sensor Statistics

11/30/07	47	45	37	47	45	37	100	100	51	1012	1000	55
11/29/07	52	47	42	42	22	13	100	21	16	1016	1012	341
11/28/07	59	49	41	20	12	6	37	14	12	1016	1014	582
11/27/07	54	46	41	21	14	5	39	19	17	1016	1012	484
11/26/07	57	45	39	19	12	8	32	15	10	1016	1012	582
11/25/07	52	39	31	17	9	2	38	17	11	1013	1009	588
11/24/07	45	34	28	11	6	1	47	20	23	1011	1007	582
11/23/07	49	39	30	18	12	8	61	20	24	1008	1004	582
11/22/07	57	46	39	35	24	16	58	34	23	1013	1008	588
11/21/07	61	51	44	27	24	13	48	21	15	1013	1010	593
11/20/07	59	53	48	30	26	18	43	22	22	1013	1010	637
11/19/07	69	61	56	27	22	14	33	15	14	1015	1012	599
11/18/07	72	62	56	31	26	17	33	16	10	1016	1013	626
11/17/07	69	59	53	37	31	26	40	25	12	1015	1011	599
11/16/07	68	56	48	42	38	31	79	38	15	1015	1010	621
11/15/07	63	54	49	45	36	27	80	36	18	1017	1013	484
11/14/07	70	59	51	39	34	31	54	24	9	1015	1012	604
11/13/07	65	56	48	37	34	31	62	28	13	1016	1013	599
11/12/07	66	53	45	36	32	19	69	29	12	1016	1011	676
11/11/07	61	51	47	40	35	18	75	30	13	1011	1008	621
11/10/07	62	53	49	40	37	30	67	40	23	1012	1009	621
11/09/07	65	58	52	35	32	30	54	32	14	1014	1011	549
11/08/07	73	63	56	38	34	32	43	27	14	1016	1012	626
11/07/07	73	63	57	35	32	29	38	25	11	1017	1014	538
11/06/07	75	64	55	33	30	27	34	20	9	1016	1013	643
11/05/07	75	64	56	33	29	27	34	18	11	1016	1013	643
11/04/07	74	62	53	31	29	25	34	20	9	1018	1014	648
11/03/07	70	58	48	30	25	22	39	19	12	1018	1014	---
11/02/07	70	56	47	28	25	21	39	18	7	1016	1011	687
11/01/07	67	56	48	30	26	22	39	20	14	1015	1011	676

Summary: 75 53 28 47 26 1 100 14 51 1018 1000 687

Sensor 5703 down 11/2 1758 to 11/3 2158; also 11/12 1458 to 11/13 1428.

**FCD of Maricopa County ALERT System**  
**Horsethief Basin Weather Statistics - December 2007**

DeviceID	5702	5702	5702	5698	5698	5698	5701	5701	5694	5704	5704	5703
StatType	max	mean	min	max	mean	min	max	min	max	max	min	max
DataType	temp	temp	temp	dewpnt	dewpnt	dewpnt	rhumid	rhumid	pkwind	baropr	baropr	solrad
Units	DegF	DegF	DegF	degF	degF	degF	rh%	rh%	mph	mb	mb	wsqm

Daily Sensor Statistics

12/31/07	50	39	26	22	12	3	48	16	20	1018	1013	560
12/30/07	49	40	34	26	23	21	65	38	15	1013	1010	544
12/29/07	37	29	23	24	19	4	96	42	12	1013	1009	538
12/28/07	38	25	18	9	2	-6	49	19	12	1012	1008	533
12/27/07	30	22	15	12	1	-9	86	19	24	1011	1003	544
12/26/07	33	26	22	6	1	-7	47	18	21	1013	1004	555
12/25/07	40	29	23	23	7	-3	66	25	32	1013	1009	538
12/24/07	58	44	39	26	18	12	48	27	21	1017	1010	533
12/23/07	52	43	35	25	13	-7	44	11	21	1018	1014	533
12/22/07	43	29	19	9	5	-2	62	20	15	1018	1012	538
12/21/07	40	30	20	32	21	6	100	39	23	1012	1005	698
12/20/07	42	36	31	34	31	23	99	60	20	1015	1008	659
12/19/07	45	37	32	33	28	21	90	49	18	1015	1012	549
12/18/07	44	37	34	23	16	12	60	35	18	1014	1012	533
12/17/07	44	38	34	21	16	9	50	32	17	1012	1010	533
12/16/07	54	43	35	27	19	12	47	30	10	1015	1010	527
12/15/07	46	32	23	17	7	-2	45	21	16	1016	1012	538
12/14/07	39	31	24	26	13	1	82	27	17	1014	1010	544
12/13/07	46	35	28	29	22	9	99	34	11	1015	1008	544
12/12/07	44	31	24	39	27	21	100	57	10	1016	1013	549
12/11/07	32	27	25	32	27	25	100	100	15	1014	1005	654
12/10/07	35	31	28	35	31	28	100	100	18	1008	1003	209
12/09/07	33	28	23	33	28	23	100	100	9	1011	1009	159
12/08/07	36	29	26	36	29	26	100	86	33	1010	1005	302
12/07/07	43	40	35	43	40	35	100	92	45	1009	1006	16
12/06/07	49	43	39	37	30	17	93	27	31	1011	1008	604
12/05/07	69	60	48	35	20	10	39	11	21	1015	1008	725
12/04/07	60	54	51	31	17	11	25	12	9	1021	1014	560
12/03/07	68	54	41	26	13	-11	30	7	17	1022	1019	560
12/02/07	50	39	28	33	23	8	100	32	14	1022	1013	560
12/01/07	57	45	32	82	45	32	100	95	51	1012	1000	187
Summary:	69	36	15	82	19	-11	100	7	51	1022	1000	725

----- Next Page -----

Horsethief Basin Weather Statistics - December 2007, page 2

Sensor 5694 down 12/4 1105 to 12/5 0450; also most of 12/17 0935 to 12/18 0550. Sensor 5701 down 12/4 0435-1950; also most of 12/18 0105-2335; also 12/27 1302-2232. Sensor 5702 use with caution, data suspect at times; sensor down 12/4 0435-2020; also 12/17 2220 to 12/19 0105; also 12/27 0932-2132. Sensor 5698 down 12/4 0735-1850; also most of 12/18 0105-2204; also 12/27 1302-2132. Sensor 5704 down most of 12/3 220 to 12/5 0020; also most of 12/16 2220 to 12/19 0120.

### FCD of Maricopa County ALERT System Horsethief Basin Weather Statistics - January 2008

DeviceID	5702	5702	5702	5698	5698	5698	5701	5701	5694	5704	5704	5703
StatType	max	mean	min	max	mean	min	max	min	max	max	min	max
DataType	temp	temp	temp	dewpnt	dewpnt	dewpnt	rhumid	rhumid	pkwind	baropr	baropr	solrad
Units	DegF	DegF	DegF	degF	degF	degF	rh%	rh%	mph	mb	mb	wsqm

Daily Sensor Statistics

01/31/08	45	28	16	13	4	-5	54	18	14	1016	1012	643
01/30/08	34	25	19	28	19	4	100	40	30	1013	1006	764
01/29/08	39	27	17	24	19	9	100	34	26	1012	1009	632
01/28/08	34	31	24	33	31	24	100	87	36	1009	1005	286
01/27/08	42	38	33	42	37	30	100	68	44	1014	1006	66
01/26/08	47	38	30	33	29	22	97	57	13	1017	1014	560
01/25/08	40	31	27	38	31	27	100	94	19	1017	1010	670
01/24/08	31	29	28	31	29	28	100	100	24	1010	1007	148
01/23/08	42	35	30	32	24	12	100	40	21	1012	1008	505
01/22/08	43	34	28	29	25	13	100	44	19	1013	1010	599
01/21/08	36	30	25	30	19	9	100	43	24	1011	1006	599
01/20/08	44	37	28	15	6	-8	43	11	24	1012	1006	599
01/19/08	50	35	24	19	9	3	53	18	17	1016	1011	593
01/18/08	42	30	21	14	6	-3	51	25	15	1015	1010	582
01/17/08	41	23	11	0	-4	-8	50	8	25	1011	1006	593
01/16/08	36	28	14	15	6	-3	51	21	24	1009	1007	352
01/15/08	45	38	32	21	12	-1	46	11	17	1017	1008	714
01/14/08	43	33	26	22	17	10	79	36	19	1017	1014	577
01/13/08	47	37	28	25	20	13	86	32	17	1015	1010	571
01/12/08	53	40	34	22	13	7	39	22	20	1014	1011	566
01/11/08	53	45	39	27	21	6	56	21	21	1013	1010	560
01/10/08	52	41	33	32	15	0	66	14	14	1013	1010	555
01/09/08	46	37	31	36	23	-9	99	10	22	1013	1008	566
01/08/08	48	36	27	29	12	-16	70	7	11	1014	1011	577
01/07/08	34	31	27	34	31	18	100	62	35	1012	1002	621
01/06/08	39	35	32	39	35	32	100	99	31	1008	1006	297
01/05/08	40	37	34	38	35	31	100	73	30	1011	1007	137
01/04/08	47	40	35	41	34	20	99	46	24	1015	1011	615
01/03/08	49	42	39	23	19	14	46	32	15	1016	1013	451
01/02/08	53	41	32	17	11	1	37	19	9	1018	1014	544
01/01/08	45	33	24	4	-3	-11	37	12	23	1020	1017	505
Summary:	53	34	11	42	19	-16	100	7	44	1020	1002	764

**FCD of Maricopa County ALERT System**  
**Horsethief Basin Weather Statistics - February 2008**

DeviceID	5702	5702	5702	5698	5698	5698	5701	5701	5694	5704	5704	5703
StatType	max	mean	min	max	mean	min	max	min	max	max	min	max
DataType	temp	temp	temp	dewpnt	dewpnt	dewpnt	rhumid	rhumid	pkwind	baropr	baropr	solrad
Units	DegF	DegF	DegF	degF	degF	degF	rh%	rh%	mph	mb	mb	wsqm

Daily Sensor Statistics

02/29/08	63	53	45	33	23	10	41	18	15	1016	1013	786
02/28/08	63	54	47	30	14	-13	31	5	9	1013	1009	797
02/27/08	68	52	39	35	24	17	41	21	13	1017	1010	791
02/26/08	54	43	35	29	25	18	70	34	14	1018	1014	769
02/25/08	56	44	35	40	26	18	97	33	33	1015	1010	747
02/24/08	46	42	39	40	20	-7	96	9	32	1015	1011	297
02/23/08	47	35	24	40	28	-1	100	13	26	1015	1007	819
02/22/08	32	30	29	32	30	29	100	100	25	1010	1007	275
02/21/08	39	31	27	35	31	27	100	78	26	1011	1006	604
02/20/08	42	36	28	38	34	27	100	65	34	1011	1005	582
02/19/08	53	44	39	33	20	4	73	16	13	1012	1010	725
02/18/08	54	45	39	36	21	7	58	22	13	1013	1010	593
02/17/08	54	43	35	38	24	18	68	38	19	1012	1009	720
02/16/08	47	38	31	36	30	22	100	49	21	1012	1009	725
02/15/08	39	30	25	38	30	24	100	87	15	1011	1006	335
02/14/08	39	34	28	31	25	16	96	54	34	1006	1001	566
02/13/08	51	45	37	35	27	19	86	30	36	1013	1002	654
02/12/08	60	47	39	29	24	20	55	26	14	1014	1011	698
02/11/08	61	51	43	38	24	14	52	16	15	1014	1010	692
02/10/08	62	52	44	33	26	20	54	20	9	1016	1012	725
02/09/08	64	51	40	25	18	12	41	19	9	1016	1012	687
02/08/08	57	46	40	26	18	13	51	20	22	1014	1012	720
02/07/08	54	43	29	32	24	15	81	35	16	1014	1011	676
02/06/08	42	32	23	29	19	7	85	34	14	1015	1010	670
02/05/08	36	25	16	33	24	16	100	77	10	1015	1008	698
02/04/08	32	25	19	32	25	19	100	100	34	1008	1001	500
02/03/08	33	29	26	33	28	25	100	88	41	1009	1000	104
02/02/08	41	32	27	29	25	21	96	58	17	1010	1007	637
02/01/08	41	34	29	26	16	-2	77	19	22	1013	1008	648
Summary:	68	40	16	40	24	-13	100	5	41	1018	1000	819

### FCD of Maricopa County ALERT System Horsethief Basin Weather Statistics - March 2008

DeviceID	5702	5702	5702	5698	5698	5698	5701	5701	5694	5704	5704	5703
StatType	max	mean	min	max	mean	min	max	min	max	max	min	max
DataType	temp	temp	temp	dewpnt	dewpnt	dewpnt	rhumid	rhumid	pkwind	baropr	baropr	solrad
Units	DegF	DegF	DegF	degF	degF	degF	rh%	rh%	mph	mb	mb	wsqm

Daily Sensor Statistics

03/31/08	52	44	36	29	25	16	64	31	27	1012	1009	912
03/30/08	51	45	39	39	32	23	94	34	35	1009	1006	901
03/29/08	56	49	43	36	31	25	70	38	25	1008	1006	901
03/28/08	60	53	47	30	26	16	49	23	20	1009	1006	901
03/27/08	59	52	46	32	25	16	43	23	24	1011	1008	901
03/26/08	61	53	46	29	21	6	41	14	24	1013	1011	896
03/25/08	64	54	49	27	21	16	35	19	26	1013	1011	912
03/24/08	67	55	45	30	20	9	35	15	16	1015	1011	890
03/23/08	66	51	38	16	10	5	23	11	18	1016	1013	890
03/22/08	66	54	45	20	16	9	28	15	18	1015	1012	879
03/21/08	65	53	43	21	16	9	34	15	18	1016	1013	885
03/20/08	57	49	44	28	21	16	39	28	23	1014	1011	874
03/19/08	55	48	40	27	22	17	47	29	17	1015	1012	896
03/18/08	57	44	33	27	20	15	68	25	26	1015	1011	874
03/17/08	45	31	21	32	25	21	100	48	13	1012	1006	1016
03/16/08	32	25	22	27	22	11	100	48	22	1006	1000	374
03/15/08	46	40	33	20	8	0	60	15	35	1006	1001	874
03/14/08	52	47	44	32	18	5	57	13	37	1009	1005	857
03/13/08	59	52	48	33	25	18	47	23	27	1012	1008	868
03/12/08	66	54	47	33	25	20	39	25	20	1014	1009	786
03/11/08	63	51	44	31	23	17	38	23	16	1018	1013	813
03/10/08	57	48	41	29	23	18	46	31	18	1018	1015	907
03/09/08	57	43	33	33	27	18	98	28	16	1016	1009	819
03/08/08	56	44	34	31	18	9	89	17	21	1014	1006	819
03/07/08	54	42	30	21	14	9	41	19	17	1017	1013	819
03/06/08	51	36	25	20	10	3	46	23	19	1014	1010	808
03/05/08	52	40	29	24	11	3	36	16	24	1011	1006	802
03/04/08	54	44	37	25	12	2	39	16	17	1015	1008	813
03/03/08	49	35	24	17	11	6	50	18	25	1016	1012	802
03/02/08	44	38	27	31	16	2	78	18	25	1012	1006	791
03/01/08	59	51	43	35	30	24	67	35	22	1016	1008	830

Summary: 67 46 21 39 20 0 100 11 37 1018 1000 1016

Sensor 5701 down most of 3/19 1833 to 3/20 0903. Sensors 5702 and 5698 down most of 3/19 1948 to 3/20 0903.

### FCD of Maricopa County ALERT System Horsethief Basin Weather Statistics - April 2008

DeviceID	5702	5702	5702	5698	5698	5698	5701	5701	5694	5704	5704	5703
StatType	max	mean	min	max	mean	min	max	min	max	max	min	max
DataType	temp	temp	temp	dewpnt	dewpnt	dewpnt	rhumid	rhumid	pkwind	baropr	baropr	solrad
Units	DegF	DegF	DegF	degF	degF	degF	rh%	rh%	mph	mb	mb	wsqm

Daily Sensor Statistics

04/30/08	62	55	48	27	20	13	41	13	36	1007	1004	984
04/29/08	71	63	57	18	12	6	20	9	31	1013	1007	978
04/28/08	74	62	52	16	9	-1	13	8	11	1016	1013	984
04/27/08	72	57	45	9	4	0	15	6	24	1016	1014	995
04/26/08	77	61	52	21	13	2	19	7	19	1014	1011	967
04/25/08	69	54	39	17	9	0	26	10	23	1015	1012	973
04/24/08	64	54	46	28	19	-1	42	9	22	1013	1009	956
04/23/08	63	55	50	30	24	18	36	23	25	1010	1008	956
04/22/08	66	55	48	21	15	9	24	14	17	1012	1009	978
04/21/08	57	48	39	26	19	8	62	20	23	1012	1008	967
04/20/08	55	47	39	29	21	9	67	16	30	1009	1006	973
04/19/08	63	55	45	25	15	8	43	14	31	1010	1006	1049
04/18/08	67	56	44	22	15	6	25	11	17	1014	1010	967
04/17/08	61	44	29	17	10	4	33	14	30	1014	1010	967
04/16/08	55	47	34	20	13	6	35	13	29	1010	1006	967
04/15/08	64	57	49	22	16	12	30	12	34	1011	1007	973
04/14/08	72	63	52	23	17	13	24	12	24	1015	1011	967
04/13/08	75	59	46	26	19	12	26	14	18	1016	1013	967
04/12/08	68	50	36	18	13	8	31	12	21	1017	1014	962
04/11/08	66	49	37	22	16	9	39	14	20	1016	1012	956
04/10/08	58	43	33	17	13	7	37	18	22	1012	1007	951
04/09/08	47	40	33	32	24	11	91	30	31	1006	1002	951
04/08/08	56	48	42	26	22	15	40	26	29	1010	1003	934
04/07/08	57	48	40	35	27	18	77	23	30	1010	1007	934
04/06/08	58	50	43	31	27	24	52	33	25	1010	1008	918
04/05/08	56	49	44	26	21	9	46	20	27	1010	1005	912
04/04/08	60	50	39	16	10	-3	33	10	20	1014	1010	940
04/03/08	54	47	41	36	26	15	70	30	25	1013	1009	1055
04/02/08	57	49	44	25	20	14	39	23	23	1011	1009	912
04/01/08	57	48	40	23	17	12	35	21	18	1012	1009	1000

Summary: 77 52 29 36 17 -3 91 6 36 1017 1002 1055  
 Sensor 5701 down most of 4/21 1549 to 4/22 0834. Sensor 5702 down 4/21 2149 to 4/22 0834. Sensor 5698 down 4/21 2219 to 4/22 0834.  
 Sensor 5704 down 4/19 0944-1749.



### FCD of Maricopa County ALERT System Horsethief Basin Weather Statistics - May 2008

DeviceID	5702	5702	5702	5698	5698	5698	5701	5701	5694	5704	5704	5703
StatType	max	mean	min	max	mean	min	max	min	max	max	min	max
DataType	temp	temp	temp	dewpnt	dewpnt	dewpnt	rhumid	rhumid	pkwind	baropr	baropr	solrad
Units	DegF	DegF	DegF	degF	degF	degF	rh%	rh%	mph	mb	mb	wsqm

Daily Sensor Statistics

05/31/08	75	66	58	28	23	18	26	13	18	1014	1012	1027
05/30/08	72	62	53	30	21	5	32	11	17	1014	1012	1027
05/29/08	67	58	52	36	27	10	41	14	23	1013	1011	1016
05/28/08	66	56	49	36	29	25	46	24	22	1013	1011	1016
05/27/08	67	55	45	39	34	28	72	24	17	1011	1009	1022
05/26/08	56	48	41	43	38	33	93	46	18	1011	1007	1093
05/25/08	56	46	39	49	40	33	98	48	20	1009	1006	989
05/24/08	43	38	34	42	37	33	98	98	17	1010	1007	396
05/23/08	39	36	33	38	35	32	98	98	24	1007	999	588
05/22/08	49	42	35	38	30	22	98	38	31	999	996	995
05/21/08	66	59	48	37	26	11	45	12	33	1007	998	989
05/20/08	82	75	67	39	34	29	34	18	29	1013	1008	995
05/19/08	86	77	70	35	31	26	22	14	28	1013	1010	1016
05/18/08	80	72	62	43	32	23	31	17	20	1016	1012	1005
05/17/08	81	67	55	42	36	30	62	19	17	1017	1013	1082
05/16/08	75	59	43	42	38	32	87	23	16	1017	1013	1121
05/15/08	71	60	51	41	35	23	71	25	15	1014	1010	1352
05/14/08	70	56	44	37	32	24	78	27	17	1013	1010	1088
05/13/08	52	44	34	45	37	28	98	41	24	1011	1004	863
05/12/08	65	57	51	32	25	16	41	20	30	1009	1004	989
05/11/08	72	64	58	26	21	16	23	15	22	1013	1009	995
05/10/08	73	62	52	33	28	15	46	19	18	1013	1010	967
05/09/08	69	58	52	30	23	13	41	14	26	1010	1007	1011
05/08/08	66	56	47	37	26	19	66	17	20	1010	1008	984
05/07/08	61	53	45	43	35	27	69	37	25	1011	1008	984
05/06/08	64	52	47	38	32	22	71	30	19	1010	1007	1033
05/05/08	68	58	50	31	25	20	36	21	20	1009	1007	1005
05/04/08	69	60	53	24	18	12	27	13	21	1010	1008	995
05/03/08	66	56	45	16	12	6	18	12	18	1012	1009	984
05/02/08	67	51	37	13	8	3	21	9	23	1012	1009	989
05/01/08	64	51	42	32	14	0	62	7	26	1010	1005	984

Summary: 86 57 33 49 28 0 98 7 33 1017 996 1352

Sensor 5701 down 5/3 2310 to 5/4 0625. Sensor 5702 down 5/3 2210 to 5/4 0526.

**FCD of Maricopa County ALERT System**  
**Horsethief Basin Weather Statistics - June 2008**

DeviceID	5702	5702	5702	5698	5698	5698	5701	5701	5694	5704	5704	5703
StatType	max	mean	min	max	mean	min	max	min	max	max	min	max
DataType	temp	temp	temp	dewpnt	dewpnt	dewpnt	rhumid	rhumid	pkwind	baropr	baropr	solrad
Units	DegF	DegF	DegF	degF	degF	degF	rh%	rh%	mph	mb	mb	wsqm

Daily Sensor Statistics

06/30/08	87	76	68	53	48	43	48	32	17	1017	1014	901
06/29/08	89	80	73	45	40	35	33	16	16	1016	1014	1066
06/28/08	87	78	70	43	38	32	32	19	20	1016	1014	1000
06/27/08	84	73	64	51	44	35	64	22	17	1015	1013	995
06/26/08	82	72	65	54	46	32	65	17	20	1015	1012	956
06/25/08	82	73	65	49	40	27	46	19	22	1015	1013	1005
06/24/08	85	76	70	44	33	23	29	14	26	1015	1013	1016
06/23/08	86	78	72	41	35	27	26	16	28	1014	1012	1005
06/22/08	86	77	66	51	41	26	48	14	23	1017	1013	1011
06/21/08	90	83	76	30	21	11	16	7	19	1016	1014	1022
06/20/08	93	82	72	25	18	10	12	7	17	1015	1013	1033
06/19/08	89	81	73	33	21	11	14	7	21	1014	1012	1016
06/18/08	85	77	70	39	29	15	28	7	21	1016	1012	1022
06/17/08	86	78	73	48	42	37	30	25	20	1016	1014	1066
06/16/08	86	79	73	44	38	31	31	20	19	1015	1013	1033
06/15/08	86	79	74	39	32	24	29	12	25	1014	1012	1005
06/14/08	87	78	69	31	24	14	18	9	18	1015	1013	1022
06/13/08	83	73	61	28	22	15	21	10	19	1015	1013	1033
06/12/08	79	69	61	28	21	9	20	11	20	1014	1011	1027
06/11/08	75	67	61	38	31	11	38	11	37	1011	1008	1027
06/10/08	80	73	65	33	25	18	30	12	30	1011	1008	1033
06/09/08	81	72	60	33	26	20	21	14	17	1012	1011	1022
06/08/08	77	67	60	39	35	25	43	21	19	1012	1009	1011
06/07/08	74	65	55	40	35	19	56	18	27	1010	1008	1022
06/06/08	74	64	55	33	26	17	34	15	22	1010	1008	1027
06/05/08	66	57	45	35	28	11	55	18	27	1010	1002	1022
06/04/08	66	60	53	37	30	23	44	23	37	1006	999	962
06/03/08	73	65	58	29	23	19	27	12	21	1011	1006	1038
06/02/08	74	67	60	35	29	23	29	18	25	1012	1010	1005
06/01/08	77	69	61	28	23	15	23	14	21	1013	1011	1038
Summary:	93	73	45	54	31	9	65	7	37	1017	999	1066

**FCD of Maricopa County ALERT System**  
**Horsethief Basin Weather Statistics - July 2008**

DeviceID	5702	5702	5702	5698	5698	5698	5701	5701	5694	5704	5704	5703
StatType	max	mean	min	max	mean	min	max	min	max	max	min	max
DataType	temp	temp	temp	dewpnt	dewpnt	dewpnt	rhumid	rhumid	pkwind	baropr	baropr	solrad
Units	DegF	DegF	DegF	degF	degF	degF	rh%	rh%	mph	mb	mb	wsqm

Daily Sensor Statistics

07/31/08	87	80	72	54	46	42	36	26	17	1014	1012	989
07/30/08	85	77	71	51	45	42	38	29	17	1015	1012	984
07/29/08	82	75	68	53	44	34	45	25	18	1015	1013	973
07/28/08	78	71	65	54	42	34	67	24	17	1015	1014	995
07/27/08	77	70	66	61	57	54	84	53	20	1015	1013	978
07/26/08	81	70	60	67	60	54	97	59	19	1016	1014	753
07/25/08	88	75	61	65	57	51	96	35	17	1016	1013	1181
07/24/08	86	76	69	62	56	49	66	39	15	1015	1013	1005
07/23/08	82	75	70	63	50	40	61	32	17	1014	1012	989
07/22/08	81	73	66	69	61	52	94	49	17	1014	1012	1088
07/21/08	78	68	63	70	64	62	98	68	16	1015	1012	1137
07/20/08	71	64	59	67	62	58	98	75	16	1015	1013	967
07/19/08	79	72	65	61	56	45	76	34	20	1014	1011	1082
07/18/08	85	77	72	53	48	44	44	31	13	1014	1011	835
07/17/08	83	76	70	56	51	46	56	33	17	1016	1013	1066
07/16/08	81	74	68	58	52	47	58	38	21	1017	1014	1049
07/15/08	79	70	63	67	60	51	98	51	17	1016	1014	1159
07/14/08	74	66	60	67	62	58	98	73	13	1015	1013	440
07/13/08	79	67	59	66	60	52	98	57	14	1016	1013	1231
07/12/08	76	66	61	70	62	56	98	69	19	1017	1015	1099
07/11/08	72	63	57	66	61	54	98	79	16	1016	1013	659
07/10/08	82	68	57	67	62	56	98	60	22	1015	1011	1099
07/09/08	87	73	64	62	57	52	84	38	17	1013	1010	1000
07/08/08	94	79	67	55	49	42	68	19	22	1012	1009	1000
07/07/08	85	74	61	62	53	44	92	33	15	1012	1010	1082
07/06/08	82	75	68	63	57	49	69	41	20	1012	1009	1121
07/05/08	81	72	65	64	55	48	71	45	17	1014	1012	989
07/04/08	84	72	58	61	57	48	98	43	22	1015	1012	918
07/03/08	83	78	72	60	51	36	55	23	17	1014	1012	868
07/02/08	87	77	71	53	46	40	43	26	26	1013	1012	907
07/01/08	84	76	71	53	47	39	46	24	26	1015	1013	709
Summary:	94	73	57	70	55	34	98	19	26	1017	1009	1231

**FCD of Maricopa County ALERT System**  
**Horsethief Basin Weather Statistics - August 2008**

DeviceID	5702	5702	5702	5698	5698	5698	5701	5701	5694	5704	5704	5703
StatType	max	mean	min	max	mean	min	max	min	max	max	min	max
DataType	temp	temp	temp	dewpnt	dewpnt	dewpnt	rhumid	rhumid	pkwind	baropr	baropr	solrad
Units	DegF	DegF	DegF	degF	degF	degF	rh%	rh%	mph	mb	mb	wsqm

Daily Sensor Statistics

08/31/08	66	62	59	64	61	58	98	83	19	1011	1008	852
08/30/08	77	68	62	64	61	57	98	65	10	1012	1009	736
08/29/08	81	72	62	69	63	57	98	55	18	1013	1010	1082
08/28/08	82	72	63	72	65	60	98	50	18	1013	1009	934
08/27/08	80	68	61	70	64	60	98	59	13	1013	1011	907
08/26/08	73	62	56	68	61	55	98	82	13	1013	1010	736
08/25/08	79	68	56	63	57	51	98	51	18	1014	1010	929
08/24/08	85	74	62	59	53	46	90	38	16	1015	1012	929
08/23/08	88	78	70	59	51	47	57	29	16	1015	1012	940
08/22/08	81	74	68	51	47	41	50	32	17	1014	1012	945
08/21/08	82	74	68	47	44	40	45	25	18	1013	1011	956
08/20/08	81	73	67	54	48	43	59	33	17	1013	1011	956
08/19/08	80	72	65	63	56	49	88	38	19	1014	1011	951
08/18/08	80	72	65	66	59	54	84	51	21	1014	1012	1038
08/17/08	77	69	56	63	57	50	98	48	24	1015	1011	967
08/16/08	78	70	62	63	57	45	84	36	20	1015	1012	1077
08/15/08	78	70	61	67	58	45	85	42	20	1015	1012	1022
08/14/08	80	69	55	68	61	47	98	45	28	1015	1012	956
08/13/08	85	76	70	68	55	42	69	32	15	1014	1011	1005
08/12/08	83	77	72	51	46	42	40	29	16	1013	1011	934
08/11/08	85	77	68	60	51	43	58	31	17	1014	1011	995
08/10/08	81	73	65	68	59	50	84	47	13	1015	1012	1055
08/09/08	77	69	62	66	60	57	98	56	15	1015	1013	1071
08/08/08	78	67	59	66	59	50	98	55	21	1015	1013	1088
08/07/08	86	72	59	62	57	53	98	38	20	1015	1013	1049
08/06/08	82	70	62	67	60	54	95	50	18	1016	1014	1016
08/05/08	82	72	64	62	58	50	92	47	15	1016	1013	1126
08/04/08	79	70	61	67	62	57	98	64	14	1015	1013	995
08/03/08	80	72	66	64	60	55	78	52	24	1015	1012	967
08/02/08	85	79	73	58	53	45	58	33	20	1014	1011	967
08/01/08	90	81	74	54	48	44	44	24	15	1014	1012	989

Summary: 90 72 55 72 57 40 98 24 28 1016 1008 1126

Sensor 5701 down 8/4 1126-2026. Sensors 5702 and 5698 down 8/4 1156-2026.

### FCD of Maricopa County ALERT System Horsethief Basin Weather Statistics - September 2008

DeviceID	5702	5702	5702	5698	5698	5698	5701	5701	5694	5704	5704	5703
StatType	max	mean	min	max	mean	min	max	min	max	max	min	max
DataType	temp	temp	temp	dewpnt	dewpnt	dewpnt	rhumid	rhumid	pkwind	baropr	baropr	solrad
Units	DegF	DegF	DegF	degF	degF	degF	rh%	rh%	mph	mb	mb	wsqm

Daily Sensor Statistics

09/30/08	79	68	56	44	39	34	49	27	9	1018	1015	813
09/29/08	78	68	60	43	37	33	46	25	11	1017	1013	824
09/28/08	80	69	60	48	43	33	59	25	9	1016	1013	852
09/27/08	82	69	60	51	46	41	71	30	20	1016	1012	813
09/26/08	82	71	62	53	48	43	68	27	7	1016	1012	868
09/25/08	80	71	63	47	41	34	48	25	11	1017	1013	830
09/24/08	84	74	65	48	43	38	43	27	12	1017	1014	885
09/23/08	76	68	61	52	46	40	68	33	17	1016	1014	841
09/22/08	73	65	56	56	47	40	98	37	23	1014	1012	852
09/21/08	75	66	60	52	47	43	63	40	23	1013	1011	846
09/20/08	75	68	63	58	52	43	69	45	20	1014	1012	1000
09/19/08	78	69	62	52	49	45	62	38	17	1015	1012	907
09/18/08	78	68	58	53	49	47	72	38	13	1016	1013	1011
09/17/08	76	65	56	54	50	44	82	37	13	1017	1014	819
09/16/08	77	65	54	53	51	45	94	41	11	1017	1013	874
09/15/08	83	70	63	48	41	30	54	23	10	1017	1013	879
09/14/08	86	74	61	39	33	29	34	12	10	1015	1012	885
09/13/08	78	69	62	45	34	18	37	16	17	1013	1010	879
09/12/08	73	65	59	59	48	37	73	39	16	1012	1010	989
09/11/08	79	63	54	59	52	43	98	38	14	1012	1008	984
09/10/08	71	62	57	65	57	45	98	53	20	1012	1009	797
09/09/08	74	65	54	59	53	48	98	50	23	1013	1010	874
09/08/08	81	70	58	53	48	41	77	32	20	1014	1010	835
09/07/08	85	76	71	47	39	33	35	22	14	1013	1010	1049
09/06/08	87	77	67	47	37	32	29	17	12	1013	1011	912
09/05/08	85	76	69	46	39	33	32	21	15	1013	1011	907
09/04/08	84	74	64	47	37	30	35	18	14	1014	1010	912
09/03/08	79	72	66	57	48	36	61	29	18	1014	1011	973
09/02/08	79	70	61	59	54	48	86	38	13	1014	1012	1104
09/01/08	72	64	59	65	60	56	98	73	22	1013	1010	929

Summary: 87 69 54 65 46 18 98 12 23 1018 1008 1104

Sensor 5701 down 9/15 0456-1426. Sensors 5702 and 5698 down most of 9/14 2330 to 9/15 0941.

**FCD of Maricopa County ALERT System**  
**Humboldt Mountain Weather Statistics - October 2007**

DeviceID	4942	4942	4942	4939	4939	4939	4941	4941
StatType	max	mean	min	max	mean	min	max	min
DataType	temp	temp	temp	dewpnt	dewpnt	dewpnt	rhumid	rhumid
Units	DegF	DegF	DegF	degF	degF	degF	rh%	rh%

Daily Sensor Statistics

10/31/07	72	64	57	31	28	25	33	18
10/30/07	72	67	60	33	29	25	33	20
10/29/07	74	70	66	33	30	27	26	18
10/28/07	81	74	69	35	32	28	23	19
10/27/07	80	72	65	35	31	29	25	18
10/26/07	81	71	65	35	31	29	25	18
10/25/07	79	71	66	33	30	28	25	18
10/24/07	76	69	61	33	29	25	25	19
10/23/07	79	65	55	35	25	14	25	18
10/22/07	66	54	45	23	15	9	23	16
10/21/07	65	55	49	31	17	13	29	16
10/20/07	75	70	66	35	32	30	27	22
10/19/07	81	71	61	36	32	27	29	20
10/18/07	77	62	53	34	31	27	49	20
10/17/07	60	55	48	35	32	28	58	36
10/16/07	66	61	54	36	31	28	39	28
10/15/07	76	66	59	35	32	30	37	21
10/14/07	71	62	54	38	34	31	43	27
10/13/07	66	59	51	36	31	21	43	20
10/12/07	77	69	62	31	27	22	24	18
10/11/07	85	73	67	34	28	25	20	15
10/10/07	81	73	68	44	33	23	39	16
10/09/07	81	73	68	45	35	25	31	17
10/08/07	77	68	57	35	27	18	22	20
10/07/07	73	59	48	27	21	17	32	16
10/06/07	67	55	49	29	22	15	39	17
10/05/07	74	65	56	46	40	28	55	26
10/04/07	76	71	66	51	50	47	56	42
10/03/07	81	72	65	51	49	47	55	35
10/02/07	86	72	65	52	49	45	56	30
10/01/07	78	71	66	49	46	42	52	34

Summary: 86 66 45 52 32 9 58 15

Sensor 4941 down most of 10/8 0343-2343; also most of 10/17 0312 to 10/21 1913. Sensors 4942 and 4939 down 10/8 0343-1313; also most of 10/17 0858 to 10/18 1458.

## FCD of Maricopa County ALERT System

### Humboldt Mountain Weather Statistics - November 2007

DeviceID	4942	4942	4942	4939	4939	4939	4941	4941
StatType	max	mean	min	max	mean	min	max	min
DataType	temp	temp	temp	dewpnt	dewpnt	dewpnt	rhumid	rhumid
Units	DegF	DegF	DegF	degF	degF	degF	rh%	rh%

#### Daily Sensor Statistics

11/30/07	57	55	52	57	55	51	100	90
11/29/07	63	59	53	53	38	26	100	29
11/28/07	73	60	54	33	30	26	44	19
11/27/07	65	58	54	33	28	20	41	23
11/26/07	61	53	46	30	26	23	50	23
11/25/07	60	50	44	28	22	13	46	23
11/24/07	57	47	40	26	19	13	55	24
11/23/07	61	51	43	27	23	19	50	23
11/22/07	66	59	51	46	36	26	58	37
11/21/07	70	62	55	41	34	25	49	28
11/20/07	68	65	60	31	29	26	28	23
11/19/07	78	70	65	32	29	27	24	17
11/18/07	77	69	63	34	31	26	31	19
11/17/07	74	65	57	37	33	31	37	25
11/16/07	71	61	55	39	35	31	47	29
11/15/07	66	61	57	41	33	29	50	26
11/14/07	77	67	60	38	33	30	34	22
11/13/07	76	65	59	39	34	30	36	25
11/12/07	69	61	55	33	31	23	43	26
11/11/07	67	61	57	37	33	27	43	29
11/10/07	70	63	59	35	33	31	38	27
11/09/07	74	67	60	37	33	30	35	24
11/08/07	80	72	66	38	34	31	28	21
11/07/07	78	71	66	36	33	30	27	22
11/06/07	78	72	68	34	31	28	24	20
11/05/07	80	72	67	35	31	29	24	17
11/04/07	78	70	63	34	30	26	24	20
11/03/07	78	68	59	36	29	24	25	19
11/02/07	75	65	59	30	26	23	27	16
11/01/07	76	65	60	33	28	25	27	20

Summary:           80           63           40           57           31           13           100           16

**Sensor 4941 down most of 11/3 0358 to 11/5 1058; also 11/15 1628 to 11/16 0553; also 11/20 1213 to 11/21 0343. Sensors 4942 and 4939 down most of 11/3 1543 to 11/5 1058. Sensor 4942 down 11/15 1858 to 11/16 0713. Sensors 4942 and 4939 down 11/20 1343 to 11/21 1343. Sensor 4939 down 11/15 2058 to 11/16 0543.**

**FCD of Maricopa County ALERT System**  
**Humboldt Mountain Weather Statistics - December 2007**

DeviceID	4942	4942	4942	4939	4939	4939	4941	4941
StatType	max	mean	min	max	mean	min	max	min
DataType	temp	temp	temp	dewpnt	dewpnt	dewpnt	rhumid	rhumid
Units	DegF	DegF	DegF	degF	degF	degF	rh%	rh%

Daily Sensor Statistics

12/31/07	58	50	39	31	21	7	49	22
12/30/07	56	47	39	27	23	19	45	31
12/29/07	47	39	34	22	14	5	45	27
12/28/07	44	36	31	14	9	3	38	19
12/27/07	44	35	29	18	10	0	63	18
12/26/07	47	38	34	12	7	2	34	18
12/25/07	52	42	34	26	14	4	58	18
12/24/07	64	54	47	28	22	17	33	21
12/23/07	64	51	42	26	16	6	33	14
12/22/07	52	39	30	17	12	8	45	19
12/21/07	53	44	34	40	28	13	94	28
12/20/07	56	49	44	39	36	32	78	50
12/19/07	60	50	46	36	30	21	67	32
12/18/07	58	51	46	27	21	14	38	20
12/17/07	56	50	47	28	20	13	46	21
12/16/07	60	51	41	29	19	8	35	20
12/15/07	49	40	33	20	16	11	53	27
12/14/07	49	42	35	34	24	14	82	31
12/13/07	53	46	40	35	29	18	79	34
12/12/07	52	43	37	38	35	31	100	51
12/11/07	45	39	37	45	39	37	100	97
12/10/07	46	41	37	45	41	37	100	97
12/09/07	48	41	37	45	39	32	100	80
12/08/07	49	41	38	49	40	33	100	81
12/07/07	54	52	50	53	51	45	100	74
12/06/07	61	57	54	45	41	37	73	43
12/05/07	74	68	59	49	36	26	51	18
12/04/07	81	71	63	43	34	27	34	18
12/03/07	76	61	52	40	34	28	49	20
12/02/07	--	--	--	--	--	--	--	--
12/01/07	52	50	48	52	50	49	100	100

Summary: 81 47 29 53 27 0 100 14

All sensors down 12/1 1500 to 12/3 0750. Sensor 4942 use with caution, data suspect at times.



**FCD of Maricopa County ALERT System**  
**Humboldt Mountain Weather Statistics - January 2008**

DeviceID	4942	4942	4942	4939	4939	4939	4941	4941
StatType	max	mean	min	max	mean	min	max	min
DataType	temp	temp	temp	dewpnt	dewpnt	dewpnt	rhumid	rhumid
Units	DegF	DegF	DegF	degF	degF	degF	rh%	rh%

Daily Sensor Statistics

01/31/08	48	37	27	14	9	5	44	18
01/30/08	43	37	31	35	26	10	94	35
01/29/08	48	40	34	39	25	10	100	31
01/28/08	46	43	39	46	43	39	100	94
01/27/08	56	50	45	54	45	31	100	39
01/26/08	57	52	47	38	33	27	63	40
01/25/08	50	44	39	43	39	30	100	50
01/24/08	42	40	38	42	40	37	100	93
01/23/08	54	48	41	40	28	21	98	29
01/22/08	55	48	44	31	27	22	59	28
01/21/08	49	43	39	30	22	15	59	32
01/20/08	55	48	42	18	14	9	35	17
01/19/08	56	45	36	18	13	8	40	17
01/18/08	56	42	34	18	10	2	38	19
01/17/08	50	35	25	6	2	-1	34	13
01/16/08	48	40	28	24	15	2	54	22
01/15/08	56	48	43	26	20	14	45	25
01/14/08	55	45	38	30	23	18	65	27
01/13/08	60	49	41	31	27	22	66	27
01/12/08	61	51	44	34	24	15	53	20
01/11/08	66	55	48	42	30	18	65	24
01/10/08	56	48	42	42	33	19	91	32
01/09/08	55	47	43	43	36	26	96	43
01/08/08	54	46	39	36	29	16	85	28
01/07/08	46	44	41	46	43	37	100	85
01/06/08	48	46	44	48	46	43	100	97
01/05/08	55	50	46	49	41	34	100	52
01/04/08	60	54	50	44	41	25	82	33
01/03/08	57	53	48	26	22	18	32	26
01/02/08	57	50	45	21	16	7	30	17
01/01/08	57	46	36	10	3	-5	24	12
Summary:	66	46	25	54	27	-5	100	12

**FCD of Maricopa County ALERT System**  
**Humboldt Mountain Weather Statistics - February 2008**

DeviceID	4942	4942	4942	4939	4939	4939	4941	4941
StatType	max	mean	min	max	mean	min	max	min
DataType	temp	temp	temp	dewpnt	dewpnt	dewpnt	rhumid	rhumid
Units	DegF	DegF	DegF	degF	degF	degF	rh%	rh%

Daily Sensor Statistics

02/29/08	73	65	61	34	27	21	29	19
02/28/08	74	65	60	32	25	20	30	14
02/27/08	75	62	51	33	25	20	30	15
02/26/08	66	56	51	30	27	22	41	23
02/25/08	66	57	48	43	38	26	78	23
02/24/08	57	55	51	36	26	13	50	17
02/23/08	55	47	39	43	37	26	100	40
02/22/08	46	43	40	41	38	33	100	62
02/21/08	49	43	38	43	39	35	100	76
02/20/08	55	50	41	42	39	34	100	53
02/19/08	63	56	52	40	31	15	66	17
02/18/08	64	55	48	42	35	25	79	30
02/17/08	60	48	39	45	38	26	100	41
02/16/08	49	41	37	45	41	37	100	81
02/15/08	46	40	36	46	38	29	100	60
02/14/08	52	47	43	37	32	24	69	45
02/13/08	65	58	52	36	29	22	50	23
02/12/08	73	59	51	36	27	23	39	16
02/11/08	71	61	54	40	34	28	55	26
02/10/08	72	64	58	39	27	20	40	16
02/09/08	73	61	54	39	17	6	28	10
02/08/08	70	57	50	40	27	7	52	11
02/07/08	58	49	40	39	30	20	73	26
02/06/08	51	41	34	35	28	21	78	48
02/05/08	44	36	30	33	26	21	97	46
02/04/08	44	36	30	44	36	30	100	98
02/03/08	44	41	37	44	36	28	100	60
02/02/08	52	45	40	30	27	22	60	38
02/01/08	53	45	41	27	18	9	52	22

Summary: 75 51 30 46 31 6 100 10

Sensor 4941 down most of 2/25 1726 to 2/27 0011. Sensors 4942 and 4939 down most of 2/25 1726 to 2/26 1426.

**FCD of Maricopa County ALERT System**  
**Humboldt Mountain Weather Statistics - March 2008**

DeviceID	4942	4942	4942	4939	4939	4939	4941	4941
StatType	max	mean	min	max	mean	min	max	min
DataType	temp	temp	temp	dewpnt	dewpnt	dewpnt	rhumid	rhumid
Units	DegF	DegF	DegF	degF	degF	degF	rh%	rh%

Daily Sensor Statistics

03/31/08	65	56	47	31	27	24	49	23
03/30/08	65	58	52	42	35	26	68	25
03/29/08	71	62	56	35	32	29	42	23
03/28/08	73	66	61	31	26	20	27	17
03/27/08	72	64	56	37	30	20	44	17
03/26/08	72	65	59	27	21	13	23	13
03/25/08	75	68	62	30	22	15	22	11
03/24/08	76	66	57	32	24	11	29	12
03/23/08	75	64	53	16	8	4	12	6
03/22/08	79	66	58	23	15	6	18	7
03/21/08	78	65	56	25	20	7	25	7
03/20/08	71	63	58	29	23	17	24	17
03/19/08	70	60	53	28	23	17	32	17
03/18/08	67	53	42	31	26	21	63	19
03/17/08	52	42	34	37	32	26	100	35
03/16/08	46	38	34	33	26	18	98	34
03/15/08	59	53	47	19	12	5	27	13
03/14/08	69	59	52	36	25	9	49	9
03/13/08	70	63	59	33	28	21	30	20
03/12/08	75	65	58	37	28	22	32	15
03/11/08	72	63	57	34	27	23	30	19
03/10/08	69	60	54	29	24	20	28	18
03/09/08	68	56	46	35	28	20	62	18
03/08/08	60	55	49	32	20	16	53	20
03/07/08	66	53	44	24	16	10	28	13
03/06/08	63	48	37	18	11	2	32	11
03/05/08	62	52	42	25	16	1	29	13
03/04/08	67	53	46	27	20	14	32	18
03/03/08	60	47	37	19	14	9	34	15
03/02/08	61	52	41	37	20	1	60	8
03/01/08	70	65	56	41	35	29	51	24

Summary:           79           58           34           42           23           1           100           6  
**Sensors 4941 and 4939 down 3/1 0000-0856. Sensor 4942 down 3/1 0000-0756; also 3/26 0828-1713.**

**FCD of Maricopa County ALERT System**  
**Humboldt Mountain Weather Statistics - April 2008**

DeviceID	4942	4942	4942	4939	4939	4939	4941	4941
StatType	max	mean	min	max	mean	min	max	min
DataType	temp	temp	temp	dewpnt	dewpnt	dewpnt	rhumid	rhumid
Units	DegF	DegF	DegF	degF	degF	degF	rh%	rh%

Daily Sensor Statistics

04/30/08	76	68	62	28	19	8	24	8
04/29/08	83	76	70	20	12	9	11	6
04/28/08	83	73	63	22	10	-3	14	5
04/27/08	82	70	61	14	3	-4	8	3
04/26/08	85	73	63	24	15	5	12	7
04/25/08	80	66	53	21	10	1	16	6
04/24/08	75	65	57	32	24	-4	35	5
04/23/08	74	67	61	31	24	12	27	11
04/22/08	78	68	60	23	12	4	16	7
04/21/08	69	61	52	29	16	4	39	8
04/20/08	70	60	53	33	22	8	42	10
04/19/08	74	68	59	19	12	6	20	8
04/18/08	80	67	56	23	14	8	17	8
04/17/08	72	55	41	18	11	4	21	9
04/16/08	70	60	48	21	15	0	21	7
04/15/08	78	70	63	23	15	7	20	5
04/14/08	83	74	65	25	16	8	16	6
04/13/08	81	70	59	26	17	11	16	8
04/12/08	78	63	49	21	13	8	18	8
04/11/08	76	60	48	22	16	8	25	9
04/10/08	69	56	47	20	15	10	28	11
04/09/08	60	52	44	34	26	21	54	23
04/08/08	70	62	57	31	25	15	33	15
04/07/08	69	60	53	42	34	25	62	25
04/06/08	70	63	56	35	29	25	38	19
04/05/08	70	62	56	28	19	0	29	7
04/04/08	74	62	53	33	18	0	42	7
04/03/08	68	60	55	36	28	19	41	20
04/02/08	70	62	57	28	21	17	26	13
04/01/08	70	61	53	26	21	12	32	12

Summary: 85 65 41 42 18 -4 62 3  
 Sensor 4941 down 4/26 1942 to 4/27 0412. Sensors 4942 and 4939 down 4/26 1942 to 4/27 0642.

**FCD of Maricopa County ALERT System**  
**Humboldt Mountain Weather Statistics - May 2008**

DeviceID	4942	4942	4942	4939	4939	4939	4941	4941
StatType	max	mean	min	max	mean	min	max	min
DataType	temp	temp	temp	dewpnt	dewpnt	dewpnt	rhumid	rhumid
Units	DegF	DegF	DegF	degF	degF	degF	rh%	rh%

Daily Sensor Statistics

05/31/08	88	79	73	27	22	18	14	8
05/30/08	84	75	66	29	20	6	18	8
05/29/08	80	71	64	33	28	21	26	12
05/28/08	78	70	63	35	30	27	30	16
05/27/08	78	67	58	41	35	26	49	16
05/26/08	70	60	50	46	40	33	85	30
05/25/08	69	59	52	48	42	29	77	32
05/24/08	60	51	45	50	45	40	100	63
05/23/08	52	45	42	52	45	42	100	99
05/22/08	64	55	43	44	35	26	100	24
05/21/08	79	72	62	39	30	14	30	10
05/20/08	95	86	79	40	34	29	21	11
05/19/08	97	89	79	36	31	25	17	9
05/18/08	95	84	74	41	34	26	25	11
05/17/08	89	77	65	46	39	34	49	14
05/16/08	85	70	55	45	39	30	60	16
05/15/08	83	70	63	44	37	29	50	21
05/14/08	79	66	54	42	38	30	64	21
05/13/08	65	57	46	49	41	28	100	24
05/12/08	76	69	63	34	22	8	24	9
05/11/08	84	76	68	28	21	16	17	8
05/10/08	87	73	60	37	29	15	39	12
05/09/08	79	70	64	29	22	14	23	11
05/08/08	79	68	60	36	28	18	37	11
05/07/08	74	64	53	42	38	31	62	28
05/06/08	72	64	59	43	34	25	52	21
05/05/08	77	70	64	31	25	19	21	15
05/04/08	80	72	66	22	17	14	15	8
05/03/08	80	69	59	19	12	5	11	8
05/02/08	78	63	49	17	9	3	16	7
05/01/08	75	64	53	35	17	-4	52	5
Summary:	97	68	42	52	30	-4	100	5

**FCD of Maricopa County ALERT System**  
**Humboldt Mountain Weather Statistics - June 2008**

DeviceID	4942	4942	4942	4939	4939	4939	4941	4941
StatType	max	mean	min	max	mean	min	max	min
DataType	temp	temp	temp	dewpnt	dewpnt	dewpnt	rhumid	rhumid
Units	DegF	DegF	DegF	degF	degF	degF	rh%	rh%

Daily Sensor Statistics

06/30/08	100	90	81	53	49	44	34	19
06/29/08	104	91	83	48	41	36	25	11
06/28/08	100	90	80	44	39	34	25	10
06/27/08	98	87	78	52	46	35	39	15
06/26/08	96	86	79	54	50	38	42	14
06/25/08	96	85	76	54	41	25	42	11
06/24/08	98	89	83	44	35	26	24	9
06/23/08	98	91	85	42	35	26	19	8
06/22/08	98	90	80	52	43	31	35	12
06/21/08	106	95	89	40	22	8	16	4
06/20/08	107	94	84	22	14	4	7	4
06/19/08	101	92	84	26	19	10	9	5
06/18/08	101	91	83	39	27	6	19	4
06/17/08	102	92	86	46	42	38	22	13
06/16/08	101	92	85	45	40	33	22	11
06/15/08	100	91	85	40	32	27	17	9
06/14/08	100	90	81	33	26	18	13	5
06/13/08	100	86	74	30	24	17	17	6
06/12/08	92	81	72	37	26	14	26	8
06/11/08	86	78	72	38	34	30	28	14
06/10/08	92	85	78	36	26	18	22	8
06/09/08	97	84	74	37	29	25	25	9
06/08/08	90	79	70	37	34	30	24	15
06/07/08	87	78	69	44	37	22	38	12
06/06/08	85	76	69	32	26	20	20	10
06/05/08	81	69	56	41	32	24	44	16
06/04/08	79	73	65	44	30	14	43	9
06/03/08	86	77	72	28	21	10	17	7
06/02/08	86	79	73	34	29	24	19	11
06/01/08	90	82	75	29	22	13	14	7
Summary:	107	85	56	54	32	4	44	4

**FCD of Maricopa County ALERT System**  
**Humboldt Mountain Weather Statistics - July 2008**

DeviceID	4942	4942	4942	4939	4939	4939	4941	4941
StatType	max	mean	min	max	mean	min	max	min
DataType	temp	temp	temp	dewpnt	dewpnt	dewpnt	rhumid	rhumid
Units	DegF	DegF	DegF	degF	degF	degF	rh%	rh%

Daily Sensor Statistics

07/31/08	106	94	85	49	45	42	26	13
07/30/08	102	90	81	48	44	41	26	14
07/29/08	96	87	78	46	41	36	25	16
07/28/08	94	84	76	55	40	27	46	12
07/27/08	91	82	74	65	56	50	62	28
07/26/08	95	84	76	67	63	57	65	37
07/25/08	96	87	79	65	59	51	54	29
07/24/08	98	89	80	63	57	48	57	26
07/23/08	99	86	78	66	60	51	60	26
07/22/08	96	87	78	70	65	58	74	32
07/21/08	93	84	76	69	66	63	77	40
07/20/08	86	77	69	70	67	63	99	53
07/19/08	93	84	77	64	60	52	61	32
07/18/08	101	92	84	55	50	42	32	14
07/17/08	99	90	81	58	54	48	39	22
07/16/08	96	88	80	67	57	52	51	25
07/15/08	92	83	72	69	64	58	89	38
07/14/08	85	75	67	71	67	61	100	58
07/13/08	87	76	70	72	68	62	93	59
07/12/08	88	79	72	72	68	62	98	47
07/11/08	86	74	68	72	69	65	100	55
07/10/08	93	81	67	69	64	59	100	39
07/09/08	100	86	77	64	58	52	57	23
07/08/08	101	89	80	58	53	45	45	21
07/07/08	97	84	75	61	54	44	60	21
07/06/08	99	87	80	64	58	53	51	23
07/05/08	98	87	77	59	56	52	53	24
07/04/08	98	86	77	65	59	50	61	28
07/03/08	101	91	82	61	53	41	46	17
07/02/08	102	91	82	51	47	40	33	15
07/01/08	100	89	82	55	50	42	41	19

Summary: 106 85 67 72 57 27 100 12

Sensor 4941 down 7/22 1959 to 7/23 0744. Sensor 4942 down 7/22 1744 to 7/23 0529. Sensor 4939 down 7/22 1959 to 7/23 0529.

**FCD of Maricopa County ALERT System**  
**Humboldt Mountain Weather Statistics - August 2008**

DeviceID	4942	4942	4942	4939	4939	4939	4941	4941
StatType	max	mean	min	max	mean	min	max	min
DataType	temp	temp	temp	dewpnt	dewpnt	dewpnt	rhumid	rhumid
Units	DegF	DegF	DegF	degF	degF	degF	rh%	rh%

Daily Sensor Statistics

08/31/08	74	66	58	44	40	35	54	26
08/30/08	77	72	69	40	38	34	34	24
08/29/08	85	75	63	44	40	33	47	16
08/28/08	83	73	64	48	44	40	49	23
08/27/08	80	71	62	47	44	40	54	24
08/26/08	75	65	58	45	41	37	54	29
08/25/08	83	71	59	42	35	24	52	15
08/24/08	90	78	71	40	30	25	31	10
08/23/08	93	81	73	31	24	14	20	6
08/22/08	90	79	71	29	23	15	19	6
08/21/08	87	79	72	26	19	9	14	5
08/20/08	87	81	77	52	31	8	39	2
08/19/08	95	85	76	58	52	43	50	19
08/18/08	93	82	75	61	57	45	62	28
08/17/08	92	82	72	59	53	45	59	27
08/16/08	92	83	71	60	55	44	51	27
08/15/08	90	80	74	64	57	44	65	27
08/14/08	92	81	68	63	57	47	70	32
08/13/08	92	82	76	71	62	54	75	34
08/12/08	99	90	83	56	49	41	37	17
08/11/08	102	89	80	61	55	49	53	19
08/10/08	97	85	74	68	63	58	81	29
08/09/08	90	82	76	70	63	58	75	41
08/08/08	93	80	68	67	64	56	98	40
08/07/08	98	84	69	69	61	55	98	25
08/06/08	94	82	69	69	62	57	100	33
08/05/08	99	85	69	69	61	57	100	27
08/04/08	94	82	74	72	63	58	65	36
08/03/08	93	83	75	67	62	56	72	34
08/02/08	98	90	83	62	55	48	49	24
08/01/08	104	94	86	53	48	42	31	16

Summary: 104 80 58 72 49 8 100 2

Sensor 4941 down 8/12 1800 to 8/13 0900. Sensor 4942 down most of 8/12 1630 to 8/13 1211. Sensor 4939 down 8/12 1800 to 8/13 0530.



**FCD of Maricopa County ALERT System**  
**Humboldt Mountain Weather Statistics - September 2008**

DeviceID	4942	4942	4942	4939	4939	4939	4941	4941
StatType	max	mean	min	max	mean	min	max	min
DataType	temp	temp	temp	dewpnt	dewpnt	dewpnt	rhumid	rhumid
Units	DegF	DegF	DegF	degF	degF	degF	rh%	rh%

Daily Sensor Statistics

09/30/08	78	71	64	21	15	10	15	7
09/29/08	76	71	65	19	12	4	15	6
09/28/08	77	72	66	26	17	1	20	5
09/27/08	85	72	62	35	23	12	34	6
09/26/08	81	73	68	27	24	14	21	8
09/25/08	80	74	68	26	17	1	18	5
09/24/08	85	77	70	22	15	6	12	5
09/23/08	84	74	66	28	21	11	23	6
09/22/08	79	70	63	33	26	19	33	10
09/21/08	78	72	67	32	25	19	24	10
09/20/08	80	73	68	32	29	26	23	13
09/19/08	82	75	68	29	25	18	22	9
09/18/08	80	72	66	30	26	21	23	11
09/17/08	81	70	63	31	26	18	29	9
09/16/08	75	68	60	32	27	23	33	14
09/15/08	79	71	65	31	21	-1	27	5
09/14/08	87	76	67	21	-1	-23	15	1
09/13/08	82	71	63	30	21	8	25	6
09/12/08	76	67	60	32	29	26	32	17
09/11/08	80	67	59	36	30	20	42	10
09/10/08	79	68	52	41	34	18	53	13
09/09/08	80	72	57	39	29	22	52	11
09/08/08	84	74	63	30	23	16	27	8
09/07/08	90	80	75	20	8	-8	11	3
09/06/08	92	82	76	11	0	-10	7	2
09/05/08	90	80	73	18	7	-3	10	2
09/04/08	87	77	69	32	17	-3	23	3
09/03/08	87	76	68	35	30	19	26	10
09/02/08	86	74	66	40	33	23	38	10
09/01/08	78	67	60	44	41	36	55	23

Summary: 92 73 52 44 22 -23 55 1  
 All sensors down most of 9/18 0654-1930; also sensors 4941 and 4939 values likely too low.

**FCD of Maricopa County ALERT System**  
**Lake Pleasant North Weather Statistics - October 2007**

DeviceID	5662	5662	5662	5658	5658	5658	5661	5661	5654	5664	5664	5663
StatType	max	mean	min	max	mean	min	max	min	max	max	min	max
DataType	temp	temp	temp	dewpnt	dewpnt	dewpnt	rhumid	rhumid	pkwind	baropr	baropr	solrad
Units	DegF	DegF	DegF	degF	degF	degF	rh%	rh%	mph	mb	mb	wsqm

Daily Sensor Statistics

10/31/07	83	72	63	45	34	28	41	13	14	1017	1012	643
10/30/07	85	72	60	43	33	24	44	13	20	1015	1011	637
10/29/07	91	78	65	42	30	21	38	8	13	1019	1012	736
10/28/07	94	80	69	42	31	25	33	8	15	1021	1016	659
10/27/07	92	78	68	39	31	26	29	9	16	1019	1014	670
10/26/07	90	75	64	41	31	26	37	11	12	1014	1010	665
10/25/07	89	77	67	41	31	24	39	9	17	1017	1010	676
10/24/07	92	79	65	38	28	24	37	8	23	1022	1016	670
10/23/07	87	74	60	38	27	16	37	11	28	1023	1017	676
10/22/07	79	68	60	21	15	10	20	7	31	1024	1019	698
10/21/07	73	68	63	41	19	10	39	7	42	1019	1006	709
10/20/07	87	75	62	44	36	30	43	14	19	1012	1005	692
10/19/07	92	77	64	48	33	28	45	11	16	1015	1008	725
10/18/07	85	71	59	44	35	27	49	11	14	1014	1008	692
10/17/07	76	68	57	48	41	35	55	26	28	1010	1005	692
10/16/07	80	71	59	45	37	31	41	20	25	1007	1003	868
10/15/07	86	74	64	48	38	30	43	13	16	1012	1005	709
10/14/07	84	72	60	49	39	34	53	19	14	1012	1007	709
10/13/07	79	70	61	48	37	24	54	15	22	1009	1004	709
10/12/07	88	76	63	44	27	19	29	9	19	1009	1004	731
10/11/07	93	77	64	45	27	12	33	5	11	1012	1006	753
10/10/07	93	77	64	37	27	18	34	7	14	1014	1009	753
10/09/07	91	78	66	48	34	20	38	11	13	1015	1010	676
10/08/07	93	79	69	43	28	19	27	7	27	1013	1009	742
10/07/07	85	71	62	33	24	14	29	7	30	1015	1011	769
10/06/07	79	69	61	36	24	10	34	7	18	1013	1008	769
10/05/07	86	78	70	56	48	34	56	17	33	1009	1005	742
10/04/07	91	82	74	61	57	53	57	32	24	1009	1005	742
10/03/07	94	82	74	64	54	48	59	27	13	1014	1008	907
10/02/07	93	83	73	61	56	50	59	25	14	1017	1012	747
10/01/07	91	81	74	60	51	44	57	24	14	1017	1013	709
Summary:	94	75	57	64	34	10	59	5	42	1024	1003	907

**FCD of Maricopa County ALERT System**  
**Lake Pleasant North Weather Statistics - November 2007**

DeviceID	5662	5662	5662	5658	5658	5658	5661	5661	5654	5664	5664	5663
StatType	max	mean	min	max	mean	min	max	min	max	max	min	max
DataType	temp	temp	temp	dewpnt	dewpnt	dewpnt	rhumid	rhumid	pkwind	baropr	baropr	solrad
Units	DegF	DegF	DegF	degF	degF	degF	rh%	rh%	mph	mb	mb	wsqm

Daily Sensor Statistics

11/30/07	64	60	58	60	55	43	100	48	21	1013	1001	104
11/29/07	69	64	59	46	26	12	52	11	17	1017	1013	418
11/28/07	81	63	53	30	21	7	39	5	20	1018	1013	544
11/27/07	71	60	51	42	23	11	50	9	14	1017	1012	462
11/26/07	65	56	49	31	23	18	40	15	14	1017	1013	516
11/25/07	64	57	45	33	18	5	41	11	16	1016	1011	571
11/24/07	66	59	55	23	14	5	28	9	41	1011	1006	566
11/23/07	68	57	45	38	21	8	56	8	23	1010	1006	555
11/22/07	74	65	55	36	26	16	41	12	21	1014	1009	544
11/21/07	78	67	57	40	30	25	45	14	26	1014	1010	527
11/20/07	79	66	55	41	32	25	40	16	10	1013	1009	643
11/19/07	85	71	61	45	32	25	53	11	11	1016	1010	571
11/18/07	86	70	60	43	33	27	45	14	9	1016	1012	588
11/17/07	82	70	60	47	37	32	48	19	11	1015	1011	560
11/16/07	81	71	62	51	40	34	52	21	16	1015	1010	549
11/15/07	80	72	63	45	37	31	50	19	24	1016	1012	522
11/14/07	88	73	64	46	37	32	38	15	15	1015	1012	571
11/13/07	85	73	63	44	36	33	45	16	11	1017	1012	582
11/12/07	80	69	60	49	38	34	53	20	18	1015	1010	577
11/11/07	77	66	57	48	40	33	58	28	11	1012	1008	577
11/10/07	80	68	60	47	39	28	51	21	12	1012	1008	621
11/09/07	81	71	62	48	36	32	56	19	9	1013	1010	500
11/08/07	88	75	67	46	36	32	44	14	10	1016	1011	593
11/07/07	90	76	67	46	34	29	39	11	12	1017	1013	593
11/06/07	91	78	69	41	32	26	26	10	15	1015	1011	604
11/05/07	91	78	69	44	31	27	27	10	14	1016	1011	610
11/04/07	91	78	69	44	31	25	42	10	12	1017	1013	621
11/03/07	90	76	66	37	27	21	29	8	18	1017	1013	626
11/02/07	84	71	62	45	30	24	39	12	20	1015	1010	687
11/01/07	84	72	61	42	30	23	42	10	12	1015	1011	643
Summary:	91	68	45	60	32	5	100	5	41	1018	1001	687

**FCD of Maricopa County ALERT System**  
**Lake Pleasant North Weather Statistics - December 2007**

DeviceID	5662	5662	5662	5658	5658	5658	5661	5661	5654	5664	5664	5663
StatType	max	mean	min	max	mean	min	max	min	max	max	min	max
DataType	temp	temp	temp	dewpnt	dewpnt	dewpnt	rhumid	rhumid	pkwind	baropr	baropr	solrad
Units	DegF	DegF	DegF	degF	degF	degF	rh%	rh%	mph	mb	mb	wsqgm

Daily Sensor Statistics

12/31/07	68	54	43	28	23	12	53	14	36	1019	1014	527
12/30/07	60	48	37	35	22	19	57	20	9	1018	1013	516
12/29/07	54	45	38	29	17	10	57	18	12	1017	1013	489
12/28/07	52	44	36	24	12	7	52	17	18	1017	1013	511
12/27/07	53	44	38	24	14	4	57	12	12	1014	1004	527
12/26/07	54	45	38	22	13	6	52	13	18	1016	1005	527
12/25/07	57	50	44	31	17	4	54	9	27	1016	1010	533
12/24/07	69	54	45	36	27	21	63	18	19	1018	1010	505
12/23/07	62	49	38	34	22	14	61	16	11	1021	1016	516
12/22/07	56	46	39	25	16	11	49	14	24	1023	1015	527
12/21/07	63	52	44	42	30	13	76	18	20	1015	1006	533
12/20/07	61	52	43	42	36	32	74	38	9	1017	1009	516
12/19/07	62	51	43	41	32	26	73	29	10	1017	1014	500
12/18/07	66	53	43	35	28	26	72	21	9	1018	1014	368
12/17/07	61	51	43	38	31	25	67	24	13	1016	1011	511
12/16/07	60	50	41	36	26	18	64	19	18	1016	1011	544
12/15/07	59	48	40	31	20	13	57	14	23	1020	1016	522
12/14/07	57	48	41	34	30	19	77	30	23	1016	1015	297
12/13/07	62	53	47	43	36	30	59	30	16	1016	1012	368
12/12/07	62	50	41	40	35	30	89	30	13	1020	1016	516
12/11/07	57	48	45	43	40	34	88	48	19	1017	1006	511
12/10/07	59	51	48	44	40	37	84	52	17	1009	1004	225
12/09/07	53	50	43	40	36	30	79	43	23	1012	1009	319
12/08/07	57	51	45	53	39	32	91	48	23	1011	1006	566
12/07/07	59	56	53	57	51	42	100	62	28	1010	1007	22
12/06/07	69	58	48	49	42	34	83	27	9	1012	1008	593
12/05/07	72	59	48	49	44	36	85	30	9	1013	1008	599
12/04/07	76	63	52	52	38	30	84	23	18	1020	1011	538
12/03/07	79	62	50	44	32	24	58	13	17	1025	1020	538
12/02/07	64	52	43	41	35	28	85	27	13	1023	1015	538
12/01/07	63	56	48	56	49	34	100	50	44	1015	1000	648
Summary:	79	51	36	57	30	4	100	9	44	1025	1000	648

----- Next Page -----

Sensor 5654 down most of 12/13 1005 to 12/14 1320. Sensor 5661 down 12/13 0335 to 12/14 0550; also most of 12/18 0035 to 12/19 0104. Sensor 5662 down most of 12/13 0135 to 12/14 0750; also most of 12/18 0335 to 12/19 0419. Sensor 5658 down 12/13 0335 to 12/14 0750; also 12/18 0835-2249. Sensor 5663 down most of 12/7 0735-2005; also most of 12/13 0435 to 12/14 1505; also most of 12/18 0835 to 12/19 1204. Sensor 5664 down most of 12/13 0135 to 12/15 0005; also 12/18 2104 to 12/19 1304.

**FCD of Maricopa County ALERT System**  
**Lake Pleasant North Weather Statistics - January 2008**

DeviceID	5662	5662	5662	5658	5658	5658	5661	5661	5654	5664	5664	5663
StatType	max	mean	min	max	mean	min	max	min	max	max	min	max
DataType	temp	temp	temp	dewpnt	dewpnt	dewpnt	rhumid	rhumid	pkwind	baropr	baropr	solrad
Units	DegF	DegF	DegF	degF	degF	degF	rh%	rh%	mph	mb	mb	wsqm

Daily Sensor Statistics

01/31/08	54	44	36	32	18	8	65	13	21	1021	1015	621
01/30/08	57	45	36	39	28	14	92	18	19	1016	1010	549
01/29/08	57	48	41	35	28	17	79	20	18	1017	1011	604
01/28/08	56	52	48	52	45	31	100	51	27	1012	1007	484
01/27/08	55	51	48	54	48	36	100	52	10	1015	1008	5
01/26/08	67	55	48	43	36	31	69	29	14	1020	1015	621
01/25/08	63	51	43	45	40	35	96	41	9	1019	1013	637
01/24/08	54	49	45	46	40	32	97	45	15	1013	1010	280
01/23/08	63	52	43	39	30	25	61	24	12	1013	1009	720
01/22/08	62	50	41	40	32	27	71	31	10	1017	1013	571
01/21/08	57	46	36	36	29	22	74	30	12	1014	1007	571
01/20/08	62	50	41	36	24	17	65	17	11	1013	1007	571
01/19/08	62	51	43	31	18	7	54	10	30	1020	1013	577
01/18/08	58	48	38	28	15	8	53	12	22	1017	1012	566
01/17/08	57	44	38	24	9	-6	48	5	33	1013	1010	588
01/16/08	55	48	42	31	19	6	61	18	36	1010	1008	720
01/15/08	62	53	44	34	23	19	68	18	34	1017	1009	549
01/14/08	65	57	52	29	24	20	37	17	39	1018	1015	484
01/13/08	66	57	48	39	28	22	64	15	35	1015	1012	549
01/12/08	65	54	45	41	30	20	89	16	19	1017	1012	544
01/11/08	63	53	44	44	37	32	82	35	12	1015	1011	544
01/10/08	62	51	42	43	37	30	86	38	9	1017	1013	527
01/09/08	61	51	43	44	39	35	87	46	14	1015	1012	511
01/08/08	62	51	43	44	36	26	81	27	34	1018	1014	538
01/07/08	58	51	48	50	46	36	100	55	26	1014	1004	516
01/06/08	57	53	51	52	48	41	100	61	13	1010	1007	209
01/05/08	60	54	50	49	44	38	92	44	8	1012	1008	126
01/04/08	69	56	47	45	36	27	72	33	8	1017	1012	758
01/03/08	68	57	50	36	25	18	50	16	9	1018	1014	407
01/02/08	69	59	51	32	18	10	47	10	25	1019	1016	533
01/01/08	64	56	48	17	8	0	22	8	42	1021	1017	533

Summary: 69 52 36 54 30 -6 100 5 42 1021 1004 758

Sensor 5663 down most of 1/15 0634-1534. Sensor 5664 down most of 1/13 1934 to 1/14 1404.

### FCD of Maricopa County ALERT System Lake Pleasant North Weather Statistics - February 2008

DeviceID	5662	5662	5662	5658	5658	5658	5661	5661	5654	5664	5664	5663
StatType	max	mean	min	max	mean	min	max	min	max	max	min	max
DataType	temp	temp	temp	dewpnt	dewpnt	dewpnt	rhumid	rhumid	pkwind	baropr	baropr	solrad
Units	DegF	DegF	DegF	degF	degF	degF	rh%	rh%	mph	mb	mb	wsqm

Daily Sensor Statistics

02/29/08	80	65	53	47	36	29	66	15	11	1017	1012	764
02/28/08	78	63	53	47	35	27	66	15	13	1012	1008	753
02/27/08	79	65	52	43	32	24	64	16	22	1016	1010	747
02/26/08	75	64	55	40	31	25	43	19	22	1020	1015	736
02/25/08	71	58	46	47	40	31	88	28	17	1017	1010	725
02/24/08	65	56	49	46	40	36	83	34	9	1016	1011	368
02/23/08	62	52	42	45	41	31	98	33	7	1017	1008	714
02/22/08	52	48	46	45	43	39	95	72	9	1013	1008	148
02/21/08	60	52	43	42	39	35	89	44	12	1014	1008	775
02/20/08	62	55	50	45	41	35	79	43	27	1013	1006	687
02/19/08	67	56	48	45	37	32	78	34	11	1015	1010	758
02/18/08	67	55	47	45	35	27	82	22	17	1015	1011	599
02/17/08	62	51	40	44	40	37	95	45	9	1015	1012	676
02/16/08	57	49	44	44	42	40	95	54	11	1016	1013	610
02/15/08	56	49	45	44	38	28	91	43	33	1012	1006	429
02/14/08	60	53	48	57	34	20	77	25	16	1007	1001	874
02/13/08	68	59	50	65	36	28	73	27	15	1011	1002	626
02/12/08	74	62	54	42	34	29	62	21	28	1015	1011	670
02/11/08	71	60	51	47	37	30	78	28	13	1015	1011	665
02/10/08	76	62	53	45	35	30	68	23	16	1017	1012	698
02/09/08	72	60	49	47	32	23	69	20	20	1017	1013	654
02/08/08	68	53	41	44	37	31	80	32	10	1016	1012	654
02/07/08	62	49	38	40	33	27	77	34	11	1018	1013	626
02/06/08	56	45	37	39	30	24	82	36	12	1018	1015	637
02/05/08	55	44	36	37	29	22	94	33	17	1018	1010	637
02/04/08	55	45	39	44	38	34	93	64	30	1009	1003	451
02/03/08	55	46	40	44	38	32	93	58	26	1010	1002	192
02/02/08	59	48	38	40	33	28	83	34	9	1014	1010	604
02/01/08	58	46	38	36	27	21	71	23	9	1016	1011	604
Summary:	80	54	36	65	36	20	98	15	33	1020	1001	874
<b>Sensor 5664 down 2/13 1704 to 2/14 0504.</b>												

### FCD of Maricopa County ALERT System Lake Pleasant North Weather Statistics - March 2008

DeviceID	5662	5662	5662	5658	5658	5658	5661	5661	5654	5664	5664	5663
StatType	max	mean	min	max	mean	min	max	min	max	max	min	max
DataType	temp	temp	temp	dewpnt	dewpnt	dewpnt	rhumid	rhumid	pkwind	baropr	baropr	solrad
Units	DegF	DegF	DegF	degF	degF	degF	rh%	rh%	mph	mb	mb	wsqm

Daily Sensor Statistics

03/31/08	73	62	50	43	33	25	59	17	11	1014	1009	868
03/30/08	72	65	55	49	39	27	71	21	32	1010	1006	857
03/29/08	79	67	53	49	39	28	64	18	22	1010	1005	857
03/28/08	81	69	55	47	32	25	55	13	14	1010	1005	852
03/27/08	83	66	52	46	35	22	68	10	13	1012	1007	857
03/26/08	81	67	51	49	31	18	56	10	21	1016	1010	852
03/25/08	84	70	57	44	30	20	50	9	16	1015	1010	857
03/24/08	83	70	57	47	27	16	39	12	14	1016	1011	846
03/23/08	86	70	60	39	18	7	41	5	29	1017	1013	857
03/22/08	90	71	58	37	24	11	43	5	24	1016	1012	841
03/21/08	84	68	57	41	25	14	46	7	18	1018	1013	846
03/20/08	79	65	52	44	31	23	47	12	13	1015	1011	830
03/19/08	78	63	50	42	29	22	59	12	13	1018	1012	841
03/18/08	72	58	44	41	29	21	66	16	14	1017	1012	830
03/17/08	65	52	40	40	32	27	80	26	11	1013	1007	901
03/16/08	54	48	42	37	30	24	83	33	23	1007	1000	797
03/15/08	69	59	48	39	28	13	68	13	25	1010	1002	819
03/14/08	77	64	52	45	34	16	73	9	20	1010	1005	780
03/13/08	78	64	52	45	34	27	60	18	17	1012	1007	808
03/12/08	80	67	56	45	33	28	58	15	17	1014	1009	813
03/11/08	78	65	54	44	32	25	61	14	19	1019	1012	802
03/10/08	76	64	54	44	29	23	64	13	13	1021	1016	786
03/09/08	77	64	56	42	33	24	46	13	27	1015	1007	786
03/08/08	69	58	48	41	27	20	49	16	20	1014	1007	780
03/07/08	70	58	48	39	23	14	54	12	18	1020	1014	786
03/06/08	66	56	47	37	21	14	45	14	24	1018	1013	780
03/05/08	72	56	43	36	24	5	62	10	24	1012	1007	775
03/04/08	69	56	44	36	25	20	64	17	14	1016	1008	797
03/03/08	69	54	47	36	21	12	65	13	29	1021	1015	698
03/02/08	67	57	48	45	26	7	80	10	24	1014	1005	764
03/01/08	76	64	56	48	38	33	64	24	12	1014	1006	780

Summary: 90 62 40 49 29 5 83 5 32 1021 1000 901

Sensor 5663 down most of 3/15 0804-2034.



## FCD of Maricopa County ALERT System

### Lake Pleasant North Weather Statistics - April 2008

DeviceID	5662	5662	5662	5658	5658	5658	5661	5661	5654	5664	5664	5663
StatType	max	mean	min	max	mean	min	max	min	max	max	min	max
DataType	temp	temp	temp	dewpnt	dewpnt	dewpnt	rhumid	rhumid	pkwind	baropr	baropr	solrad
Units	DegF	DegF	DegF	degF	degF	degF	rh%	rh%	mph	mb	mb	wsqm

Daily Sensor Statistics

04/30/08	79	70	56	39	30	21	46	12	31	1007	1002	945
04/29/08	86	76	64	47	28	18	48	8	26	1011	1005	945
04/28/08	86	84	84	28	16	9	30	7	12	1017	1010	830
04/27/08	88	80	72	26	15	8	16	5	39	1017	1011	868
04/26/08	81	75	66	27	20	16	21	8	26	1013	1010	269
04/25/08	86	73	64	39	17	5	17	4	33	1015	1011	896
04/24/08	85	71	55	39	30	11	52	6	22	1012	1008	907
04/23/08	81	70	57	44	32	23	41	14	24	1011	1007	907
04/22/08	85	71	59	46	25	9	55	5	12	1012	1007	929
04/21/08	79	67	52	40	26	14	55	8	11	1013	1008	923
04/20/08	77	68	57	42	32	13	56	10	24	1011	1006	923
04/19/08	81	70	58	46	28	15	50	7	30	1010	1005	1132
04/18/08	85	70	55	42	22	11	36	5	13	1015	1007	934
04/17/08	77	64	52	38	23	11	50	12	22	1017	1011	923
04/16/08	79	69	56	44	25	11	46	7	22	1012	1005	907
04/15/08	82	72	57	46	31	16	58	8	30	1011	1005	918
04/14/08	91	77	64	42	27	13	39	5	16	1014	1008	918
04/13/08	89	76	66	34	25	15	25	7	25	1016	1012	929
04/12/08	84	72	61	28	19	11	22	6	27	1020	1014	918
04/11/08	81	67	54	41	27	18	40	9	25	1017	1013	912
04/10/08	76	65	53	35	23	11	45	8	15	1012	1006	912
04/09/08	72	63	55	38	31	25	46	16	22	1006	1002	874
04/08/08	76	68	55	41	32	26	44	17	23	1009	1002	890
04/07/08	77	68	56	46	37	26	60	16	25	1012	1000	896
04/06/08	79	67	54	46	36	26	47	13	15	1012	1006	868
04/05/08	79	65	52	46	30	20	43	11	19	1009	1005	879
04/04/08	80	68	57	41	22	4	49	5	25	1016	1008	901
04/03/08	77	65	52	49	35	28	63	20	15	1014	1009	868
04/02/08	76	66	53	44	30	19	49	13	21	1013	1009	863
04/01/08	79	66	55	40	27	13	55	7	11	1014	1010	995

Summary: 91 70 52 49 27 4 63 4 39 1020 1000 1132  
 Sensor 5664 down 4/25 2050 to 4/26 0604. Sensor 5661 down most of 4/26 1241 to 4/29 0434. Sensors 5662, 5658 and 5663 down most of 4/26 0845 to 4/29 0600. Sensor 5664 down most of 4/25 0504 to 4/26 0804.

**FCD of Maricopa County ALERT System**  
 Lake Pleasant North Weather Statistics - May 2008

DeviceID	5662	5662	5662	5658	5658	5658	5661	5661	5654	5664	5664	5663
StatType	max	mean	min	max	mean	min	max	min	max	max	min	max
DataType	temp	temp	temp	dewpnt	dewpnt	dewpnt	rhumid	rhumid	pkwind	baropr	baropr	solrad
Units	DegF	DegF	DegF	degF	degF	degF	rh%	rh%	mph	mb	mb	wsqm

Daily Sensor Statistics

05/31/08	91	78	65	51	31	23	54	9	16	1014	1009	984
05/30/08	88	76	61	48	29	19	46	9	13	1014	1010	984
05/29/08	84	74	62	48	35	28	54	12	20	1014	1009	973
05/28/08	81	71	58	50	38	26	60	14	23	1013	1008	973
05/27/08	81	71	58	48	38	30	56	15	15	1012	1008	973
05/26/08	74	65	56	46	40	35	64	25	15	1011	1006	967
05/25/08	70	63	52	47	42	33	79	27	15	1010	1005	1011
05/24/08	64	57	49	47	43	37	91	38	16	1011	1008	929
05/23/08	58	51	46	48	44	40	96	64	13	1008	999	879
05/22/08	69	63	50	45	34	26	80	19	27	999	993	967
05/21/08	84	77	69	49	35	23	43	11	29	1004	994	951
05/20/08	96	86	72	51	42	32	41	11	22	1012	1004	951
05/19/08	100	86	69	53	37	30	34	10	17	1012	1007	956
05/18/08	96	84	68	45	37	31	43	10	14	1015	1008	967
05/17/08	88	79	64	52	41	35	44	14	15	1018	1011	956
05/16/08	88	74	64	53	40	34	43	15	32	1016	1012	984
05/15/08	84	73	60	44	38	31	55	14	29	1013	1008	1093
05/14/08	82	68	56	48	40	29	57	23	18	1014	1010	896
05/13/08	72	63	50	44	39	32	83	24	33	1010	1002	973
05/12/08	80	73	59	42	32	17	46	12	26	1008	1002	951
05/11/08	87	75	62	47	33	23	52	11	22	1012	1006	956
05/10/08	85	73	57	48	30	18	50	11	12	1013	1008	934
05/09/08	83	72	60	43	29	20	49	9	17	1010	1006	940
05/08/08	84	71	57	44	32	21	55	9	16	1011	1007	956
05/07/08	78	67	57	46	39	31	62	20	17	1013	1007	929
05/06/08	79	68	60	48	37	30	54	17	18	1009	1006	940
05/05/08	82	71	57	43	31	24	48	12	19	1010	1005	945
05/04/08	83	72	57	43	27	19	41	9	20	1010	1006	956
05/03/08	82	71	60	36	19	10	40	7	15	1013	1007	962
05/02/08	78	67	57	39	18	9	38	7	31	1012	1008	962
05/01/08	81	68	59	39	22	3	45	7	27	1010	1004	951

Summary: 100 71 46 53 35 3 96 7 33 1018 993 1093  
 Sensor 5661 down 5/18 2007 to 5/19 0537. Sensor 5662 down 5/18 1837 to 5/19 0452. Sensor 5658 down 5/18 1937 to 5/19 0452.

## FCD of Maricopa County ALERT System Lake Pleasant North Weather Statistics - June 2008

DeviceID	5662	5662	5662	5658	5658	5658	5661	5661	5654	5664	5664	5663
StatType	max	mean	min	max	mean	min	max	min	max	max	min	max
DataType	temp	temp	temp	dewpnt	dewpnt	dewpnt	rhumid	rhumid	pkwind	baropr	baropr	solrad
Units	DegF	DegF	DegF	degF	degF	degF	rh%	rh%	mph	mb	mb	wsqm

### Daily Sensor Statistics

06/30/08	100	91	79	66	51	44	47	17	11	1015	1010	918
06/29/08	105	93	78	66	45	35	46	10	25	1014	1010	1049
06/28/08	102	90	74	62	47	34	56	12	18	1015	1010	956
06/27/08	99	86	74	66	50	37	46	13	10	1014	1009	945
06/26/08	96	88	76	61	53	36	59	12	19	1013	1009	1049
06/25/08	98	87	72	62	46	31	47	12	16	1015	1009	989
06/24/08	98	88	74	62	44	27	38	11	25	1014	1009	962
06/23/08	100	89	74	63	46	39	43	12	19	1013	1008	956
06/22/08	100	91	82	63	47	36	41	16	21	1016	1009	945
06/21/08	103	92	79	52	40	21	26	7	15	1015	1009	967
06/20/08	106	95	82	40	31	22	31	5	18	1012	1007	978
06/19/08	103	89	74	63	36	25	41	6	18	1012	1008	978
06/18/08	104	89	74	57	43	22	50	7	22	1013	1008	978
06/17/08	101	90	76	60	49	39	45	14	22	1015	1010	945
06/16/08	100	90	74	59	48	39	57	13	26	1013	1008	945
06/15/08	103	89	76	59	41	32	43	9	17	1012	1008	951
06/14/08	100	88	74	57	36	20	36	7	18	1014	1009	978
06/13/08	98	86	72	48	32	20	37	7	20	1015	1009	989
06/12/08	93	80	67	54	36	24	59	9	17	1012	1007	978
06/11/08	88	82	72	52	39	18	40	9	20	1010	1005	978
06/10/08	95	84	73	52	38	27	40	9	25	1010	1004	984
06/09/08	97	85	74	55	34	24	33	8	20	1011	1006	973
06/08/08	91	81	67	52	39	32	44	12	14	1011	1006	962
06/07/08	89	79	66	54	41	28	44	15	26	1009	1005	973
06/06/08	88	77	64	54	34	24	62	9	12	1011	1005	984
06/05/08	84	74	64	50	35	26	47	13	23	1008	999	978
06/04/08	83	75	62	53	39	27	55	14	32	1003	997	885
06/03/08	88	78	63	52	33	19	56	9	22	1010	1002	984
06/02/08	90	79	65	52	39	32	56	12	26	1012	1007	962
06/01/08	93	80	65	51	34	23	41	9	14	1013	1008	989

Summary: 106 85 62 66 41 18 62 5 32 1016 997 1049

Sensor 5661 down most of 6/6 1838 to 6/7 0553; also most of 6/21 1124 to 6/22 0924; also 6/23 2153 to 6/24 0724. Sensor 5662 down most of 6/6 0738 to 6/7 0553; also most of 6/19 2153 to 6/21 2123; also most of 6/26 0856 to 6/27 1911. Sensor 5658 down most of 6/20 1754 to 6/22 0823; also most of 6/26 0856 to 6/27 1411.

**FCD of Maricopa County ALERT System**  
**Lake Pleasant North Weather Statistics - July 2008**

DeviceID	5662	5662	5662	5658	5658	5658	5661	5661	5654	5664	5664	5663
StatType	max	mean	min	max	mean	min	max	min	max	max	min	max
DataType	temp	temp	temp	dewpnt	dewpnt	dewpnt	rhumid	rhumid	pkwind	baropr	baropr	solrad
Units	DegF	DegF	DegF	degF	degF	degF	rh%	rh%	mph	mb	mb	wsqm

Daily Sensor Statistics

07/31/08	105	92	79	65	51	41	44	14	15	1012	1007	923
07/30/08	100	89	76	66	51	43	53	15	14	1014	1008	923
07/29/08	98	87	72	59	48	40	46	15	18	1015	1010	929
07/28/08	98	87	77	58	46	33	50	11	15	1016	1011	940
07/27/08	95	87	78	64	56	50	53	25	18	1015	1011	923
07/26/08	96	86	76	71	63	58	74	33	17	1015	1010	951
07/25/08	99	89	81	67	60	54	53	25	32	1014	1010	934
07/24/08	101	92	81	68	57	51	50	20	18	1013	1009	918
07/23/08	99	90	79	65	56	47	63	18	14	1014	1009	967
07/22/08	100	90	79	69	62	56	63	25	14	1013	1009	929
07/21/08	96	87	78	68	63	60	68	32	13	1014	1010	945
07/20/08	91	80	70	69	65	60	95	40	16	1014	1011	1049
07/19/08	93	87	79	65	59	54	50	32	19	1012	1008	1121
07/18/08	102	91	80	70	55	44	47	15	13	1012	1007	885
07/17/08	102	90	79	67	57	48	54	18	13	1014	1009	929
07/16/08	100	89	77	65	58	49	60	20	18	1016	1011	940
07/15/08	96	87	78	67	62	55	66	27	15	1015	1011	918
07/14/08	89	82	74	68	63	58	79	38	11	1013	1010	1077
07/13/08	96	81	75	68	63	58	80	30	24	1015	1011	940
07/12/08	92	83	74	69	65	59	78	35	12	1016	1013	934
07/11/08	88	78	68	69	66	61	95	45	12	1015	1010	868
07/10/08	95	84	64	68	62	57	100	30	20	1012	1008	857
07/09/08	99	89	78	65	57	52	54	23	17	1012	1007	934
07/08/08	101	90	77	62	56	51	45	20	24	1010	1006	934
07/07/08	102	87	77	65	57	52	58	20	39	1011	1006	940
07/06/08	100	89	78	64	58	51	55	21	34	1010	1005	929
07/05/08	101	87	76	66	59	55	61	23	22	1013	1008	945
07/04/08	98	88	76	68	59	54	61	27	30	1014	1009	912
07/03/08	102	91	80	62	55	45	50	21	17	1011	1006	885
07/02/08	103	90	77	60	50	42	47	14	21	1011	1006	912
07/01/08	105	90	81	66	52	47	48	15	34	1013	1007	907
Summary:	105	87	64	71	58	33	100	11	39	1016	1005	1121

### FCD of Maricopa County ALERT System Lake Pleasant North Weather Statistics - August 2008

DeviceID	5662	5662	5662	5658	5658	5658	5661	5661	5654	5664	5664	5663
StatType	max	mean	min	max	mean	min	max	min	max	max	min	max
DataType	temp	temp	temp	dewpnt	dewpnt	dewpnt	rhumid	rhumid	pkwind	baropr	baropr	solrad
Units	DegF	DegF	DegF	degF	degF	degF	rh%	rh%	mph	mb	mb	wsqm

Daily Sensor Statistics

08/31/08	87	78	67	66	62	59	89	41	20	1010	1006	912
08/30/08	92	82	76	66	61	56	71	33	30	1010	1005	1000
08/29/08	96	85	72	69	62	56	66	28	25	1011	1006	857
08/28/08	95	84	71	70	65	59	74	41	43	1010	1006	841
08/27/08	93	82	73	68	65	62	86	41	12	1012	1008	874
08/26/08	88	78	68	66	63	59	89	43	10	1012	1008	830
08/25/08	97	83	67	67	61	52	98	27	36	1012	1008	857
08/24/08	100	89	81	62	55	50	48	21	28	1014	1009	863
08/23/08	100	89	76	64	53	47	54	17	23	1013	1009	874
08/22/08	100	88	75	64	51	43	51	15	15	1013	1008	890
08/21/08	99	88	76	60	50	41	50	14	19	1011	1007	901
08/20/08	100	88	75	65	53	45	55	16	14	1011	1006	896
08/19/08	98	88	78	66	56	49	48	21	20	1013	1007	896
08/18/08	98	88	76	66	58	53	58	25	15	1013	1009	874
08/17/08	98	86	73	63	57	52	72	25	35	1013	1008	879
08/16/08	96	85	74	65	58	54	66	26	36	1014	1009	879
08/15/08	94	81	70	66	62	53	78	31	35	1014	1008	973
08/14/08	96	84	72	66	60	56	79	30	31	1014	1009	907
08/13/08	98	88	79	65	60	55	60	30	13	1012	1008	951
08/12/08	101	90	79	65	52	44	47	15	16	1011	1007	1088
08/11/08	104	91	78	64	55	46	59	15	16	1013	1007	901
08/10/08	103	88	75	66	60	52	69	20	17	1014	1009	885
08/09/08	96	85	76	67	62	59	62	30	14	1015	1010	945
08/08/08	93	82	72	66	62	58	79	32	26	1015	1010	879
08/07/08	100	88	73	66	58	52	79	22	29	1013	1009	1055
08/06/08	101	86	75	67	61	55	75	23	29	1015	1011	1093
08/05/08	101	88	71	70	59	53	86	21	17	1014	1010	912
08/04/08	96	87	79	65	61	58	62	29	13	1015	1011	1033
08/03/08	97	88	81	65	61	55	57	27	19	1014	1009	923
08/02/08	100	91	81	66	57	50	49	23	15	1012	1007	918
08/01/08	105	95	85	64	51	42	46	12	19	1012	1007	929

Summary: 105 86 67 70 59 41 98 12 43 1015 1005 1093

Sensor 5654 down 8/3 0134-1332.

**FCD of Maricopa County ALERT System**  
**Lake Pleasant North Weather Statistics - September 2008**

DeviceID	5662	5662	5662	5658	5658	5658	5661	5661	5654	5664	5664	5663
StatType	max	mean	min	max	mean	min	max	min	max	max	min	max
DataType	temp	temp	temp	dewpnt	dewpnt	dewpnt	rhumid	rhumid	pkwind	baropr	baropr	solrad
Units	DegF	DegF	DegF	degF	degF	degF	rh%	rh%	mph	mb	mb	wsqm

Daily Sensor Statistics

09/30/08	94	82	71	49	40	35	39	14	20	1017	1013	747
09/29/08	91	83	72	49	41	27	37	12	22	1015	1012	764
09/28/08	94	84	74	50	42	35	39	13	15	1015	1011	764
09/27/08	95	83	72	55	46	42	39	18	19	1014	1011	758
09/26/08	96	83	73	59	46	37	43	20	14	1015	1011	764
09/25/08	96	84	72	49	41	32	41	11	20	1015	1011	780
09/24/08	100	86	74	53	44	39	40	14	15	1016	1011	769
09/23/08	96	82	71	55	47	41	47	17	11	1016	1011	780
09/22/08	94	81	67	57	51	44	58	20	22	1013	1009	797
09/21/08	93	82	69	60	50	43	60	21	21	1013	1009	791
09/20/08	93	83	72	60	53	49	58	26	16	1014	1009	824
09/19/08	98	84	74	62	50	45	48	17	13	1015	1010	808
09/18/08	94	83	72	61	50	43	54	18	9	1016	1011	813
09/17/08	92	82	70	58	52	45	60	23	8	1017	1012	802
09/16/08	91	83	76	58	50	45	53	23	16	1017	1013	808
09/15/08	94	84	69	52	42	32	38	16	16	1016	1011	813
09/14/08	98	83	71	57	41	30	43	11	13	1014	1009	830
09/13/08	93	81	67	52	45	33	54	15	14	1012	1008	846
09/12/08	90	78	66	60	51	44	63	26	17	1010	1008	819
09/11/08	91	78	67	59	53	46	75	22	25	1010	1006	846
09/10/08	91	78	70	61	56	52	64	32	20	1011	1007	874
09/09/08	93	80	67	62	55	50	82	23	26	1012	1007	852
09/08/08	98	85	76	60	48	41	46	15	21	1011	1007	912
09/07/08	102	89	76	60	43	35	34	12	10	1010	1007	1022
09/06/08	101	88	76	52	42	32	39	9	14	1011	1007	857
09/05/08	101	88	76	54	42	36	39	11	17	1012	1007	863
09/04/08	98	86	74	55	45	34	40	12	18	1012	1007	868
09/03/08	100	87	76	61	52	41	55	17	12	1013	1008	852
09/02/08	98	85	74	65	59	48	67	19	16	1013	1009	885
09/01/08	91	80	72	70	63	59	82	36	12	1011	1007	912

Summary: 102 83 66 70 48 27 82 9 26 1017 1006 1022

Sensor 5664 down 9/11 1736 to 9/12 1343.

**FCD of Maricopa County ALERT System**  
**Magma FRS Weather Statistics - October 2007**

DeviceID	6717	6717	6717	6714	6714	6714	6716	6716	6709
StatType	max	mean	min	max	mean	min	max	min	max
DataType	temp	temp	temp	dewpnt	dewpnt	dewpnt	rhumid	rhumid	pkwind
Units	DegF	DegF	DegF	degF	degF	degF	rh%	rh%	mph

Daily Sensor Statistics

10/31/07	84	70	56	37	31	26	39	14	9
10/30/07	90	76	64	38	28	23	27	10	21
10/29/07	93	83	73	32	26	15	21	6	29
10/28/07	97	80	62	31	28	26	25	8	22
10/27/07	92	76	62	41	29	25	25	10	13
10/26/07	93	76	65	33	27	25	21	9	10
10/25/07	94	79	66	33	28	22	21	7	20
10/24/07	93	82	72	29	25	20	18	9	27
10/23/07	88	73	58	21	16	13	17	6	20
10/22/07	79	68	55	24	15	10	18	7	30
10/21/07	81	70	57	37	17	1	40	5	23
10/20/07	93	76	59	37	31	28	41	10	13
10/19/07	91	73	55	43	34	28	49	12	11
10/18/07	81	69	54	43	38	33	57	20	13
10/17/07	80	67	57	48	40	32	57	21	16
10/16/07	85	72	60	48	35	31	36	19	28
10/15/07	87	72	56	42	35	30	45	14	11
10/14/07	83	70	56	44	38	34	47	21	10
10/13/07	79	69	58	44	37	29	42	23	15
10/12/07	93	77	63	34	26	16	27	5	17
10/11/07	93	76	60	39	30	24	27	11	9
10/10/07	93	78	65	41	31	23	32	10	9
10/09/07	96	80	64	47	34	29	28	13	12
10/08/07	96	75	52	37	25	17	32	8	21
10/07/07	81	66	50	32	21	16	27	9	15
10/06/07	76	66	56	37	28	16	44	12	13
10/05/07	92	81	69	55	46	33	52	13	28
10/04/07	95	85	76	59	57	54	53	28	20
10/03/07	96	84	72	63	59	55	68	28	9
10/02/07	93	82	75	69	62	58	83	34	11
10/01/07	89	83	77	62	59	53	57	34	18
Summary:	97	75	50	69	34	1	83	5	30

**FCD of Maricopa County ALERT System**  
**Magma FRS Weather Statistics - November 2007**

DeviceID	6717	6717	6717	6714	6714	6714	6716	6716	6709
StatType	max	mean	min	max	mean	min	max	min	max
DataType	temp	temp	temp	dewpnt	dewpnt	dewpnt	rhumid	rhumid	pkwind
Units	DegF	DegF	DegF	degF	degF	degF	rh%	rh%	mph

Daily Sensor Statistics

11/30/07	69	63	60	64	60	53	100	68	22
11/29/07	72	64	57	54	39	25	75	23	18
11/28/07	76	61	48	36	27	24	44	16	8
11/27/07	74	60	43	29	24	17	43	14	18
11/26/07	68	56	45	29	21	18	34	16	10
11/25/07	67	56	48	30	25	18	48	17	17
11/24/07	69	58	43	30	19	11	38	13	23
11/23/07	68	56	46	36	23	10	56	10	10
11/22/07	79	65	55	43	34	27	46	21	12
11/21/07	80	67	56	44	32	27	34	17	12
11/20/07	86	70	59	38	28	25	30	11	13
11/19/07	90	70	52	35	29	24	38	9	13
11/18/07	84	67	54	45	35	31	46	19	7
11/17/07	81	68	55	41	35	32	43	20	10
11/16/07	81	70	60	41	30	23	38	14	15
11/15/07	78	71	57	34	29	26	39	14	22
11/14/07	85	69	52	47	37	33	52	18	9
11/13/07	86	69	54	46	39	35	49	21	8
11/12/07	79	66	52	44	40	35	57	25	9
11/11/07	78	66	56	47	40	33	50	30	9
11/10/07	82	67	54	43	36	33	47	20	11
11/09/07	84	72	61	44	36	32	36	18	11
11/08/07	89	75	64	44	35	32	35	13	11
11/07/07	93	79	67	44	33	29	33	11	22
11/06/07	93	78	61	33	28	26	28	9	23
11/05/07	91	75	60	42	32	28	32	11	16
11/04/07	94	77	62	40	30	25	30	9	17
11/03/07	90	72	52	40	28	23	32	10	10
11/02/07	84	68	53	37	28	24	36	11	8
11/01/07	86	69	53	39	30	27	38	12	11

Summary: 94 67 43 64 32 10 100 9 23

Sensor 6709 down 11/11 0014-0829. Sensors 6716, 6717 and 6714 down 11/11 0230-1029.



**FCD of Maricopa County ALERT System**  
**Magma FRS Weather Statistics - December 2007**

DeviceID	6717	6717	6717	6714	6714	6714	6716	6716	6709
StatType	max	mean	min	max	mean	min	max	min	max
DataType	temp	temp	temp	dewpnt	dewpnt	dewpnt	rhumid	rhumid	pkwind
Units	DegF	DegF	DegF	degF	degF	degF	rh%	rh%	mph

Daily Sensor Statistics

12/31/07	63	49	32	33	26	6	82	14	19
12/30/07	61	47	32	29	25	21	71	24	8
12/29/07	56	43	32	24	17	8	57	13	8
12/28/07	53	41	31	20	16	12	56	18	8
12/27/07	51	40	32	22	17	13	61	21	17
12/26/07	57	42	30	21	14	9	59	13	17
12/25/07	57	46	37	32	21	5	76	11	24
12/24/07	66	49	35	32	28	24	78	20	11
12/23/07	59	45	31	30	24	19	72	21	10
12/22/07	55	42	31	25	22	15	75	20	14
12/21/07	58	50	38	44	33	20	76	29	19
12/20/07	67	52	38	40	34	30	84	27	12
12/19/07	63	51	41	39	33	30	75	30	8
12/18/07	70	53	40	37	31	23	77	16	13
12/17/07	66	52	40	36	26	17	70	14	15
12/16/07	65	51	38	34	24	17	57	14	13
12/15/07	59	46	33	39	29	19	100	18	12
12/14/07	55	46	40	44	38	34	100	48	13
12/13/07	64	51	38	47	41	35	100	36	16
12/12/07	57	46	38	51	43	38	100	57	9
12/11/07	53	48	45	49	46	42	100	74	15
12/10/07	56	50	46	52	49	46	100	75	23
12/09/07	60	51	47	50	47	42	100	54	11
12/08/07	57	52	48	57	47	41	100	61	20
12/07/07	71	63	57	59	52	47	100	46	35
12/06/07	75	62	52	47	42	37	74	27	9
12/05/07	74	60	46	47	43	37	90	30	11
12/04/07	73	59	48	47	41	35	79	26	9
12/03/07	72	58	41	49	41	35	96	28	9
12/02/07	64	54	45	45	41	36	96	37	10
12/01/07	67	60	52	61	51	41	100	53	40
Summary:	75	50	30	61	34	5	100	11	40

**FCD of Maricopa County ALERT System**  
**Magma FRS Weather Statistics - January 2008**

DeviceID	6717	6717	6717	6714	6714	6714	6716	6716	6709
StatType	max	mean	min	max	mean	min	max	min	max
DataType	temp	temp	temp	dewpnt	dewpnt	dewpnt	rhumid	rhumid	pkwind
Units	DegF	DegF	DegF	degF	degF	degF	rh%	rh%	mph

Daily Sensor Statistics

01/31/08	58	45	36	29	18	10	70	15	16
01/30/08	56	47	40	42	36	25	99	40	20
01/29/08	60	50	41	50	39	24	100	25	14
01/28/08	62	56	50	56	49	42	100	48	26
01/27/08	60	57	55	60	51	35	100	41	17
01/26/08	72	56	40	39	35	32	80	24	15
01/25/08	67	54	44	43	39	32	97	28	14
01/24/08	60	53	48	45	41	37	82	43	13
01/23/08	64	52	36	38	31	26	77	22	16
01/22/08	65	52	41	32	28	25	64	22	9
01/21/08	64	50	39	30	24	21	61	21	13
01/20/08	67	51	37	24	16	11	48	10	23
01/19/08	66	49	33	24	17	11	57	10	15
01/18/08	58	45	31	21	16	11	72	13	9
01/17/08	57	46	37	20	8	2	48	12	22
01/16/08	62	49	38	31	24	5	74	15	19
01/15/08	64	52	42	34	25	21	67	19	15
01/14/08	67	57	50	29	23	18	40	14	24
01/13/08	64	53	41	39	33	22	85	22	20
01/12/08	66	52	40	44	38	32	100	29	7
01/11/08	64	51	40	47	42	38	100	40	9
01/10/08	62	51	40	49	44	40	100	50	6
01/09/08	62	51	43	50	46	43	100	55	8
01/08/08	63	52	43	53	46	40	100	46	10
01/07/08	58	53	48	58	52	47	100	80	29
01/06/08	61	57	53	58	54	46	100	61	17
01/05/08	69	61	55	56	38	33	100	27	17
01/04/08	74	62	52	42	39	34	71	29	15
01/03/08	71	62	55	40	20	14	57	13	21
01/02/08	67	60	56	16	13	11	18	11	33
01/01/08	69	58	48	13	8	0	16	8	26
Summary:	74	53	31	60	32	0	100	8	33

**FCD of Maricopa County ALERT System**  
**Magma FRS Weather Statistics - February 2008**

DeviceID	6717	6717	6717	6714	6714	6714	6716	6716	6709
StatType	max	mean	min	max	mean	min	max	min	max
DataType	temp	temp	temp	dewpnt	dewpnt	dewpnt	rhumid	rhumid	pkwind
Units	DegF	DegF	DegF	degF	degF	degF	rh%	rh%	mph

Daily Sensor Statistics

02/29/08	82	65	47	44	38	32	70	17	9
02/28/08	81	64	50	43	33	26	66	14	12
02/27/08	81	65	50	43	29	22	54	11	19
02/26/08	79	61	45	45	35	23	95	12	16
02/25/08	70	59	47	47	44	40	87	38	9
02/24/08	73	60	47	48	40	34	78	26	16
02/23/08	67	57	47	48	42	36	95	34	9
02/22/08	62	54	46	52	42	33	100	35	24
02/21/08	63	53	43	48	41	35	100	38	27
02/20/08	69	58	49	46	41	33	80	30	21
02/19/08	71	57	47	47	42	37	95	30	11
02/18/08	69	54	40	48	43	37	100	31	9
02/17/08	64	51	40	49	43	39	100	41	9
02/16/08	56	48	43	46	43	41	100	62	12
02/15/08	52	48	45	49	46	39	100	65	14
02/14/08	64	58	52	40	34	30	65	32	16
02/13/08	72	60	45	45	38	32	82	26	18
02/12/08	74	59	45	45	41	33	89	22	9
02/11/08	73	59	48	49	42	38	81	28	9
02/10/08	74	59	46	47	41	33	82	29	9
02/09/08	73	56	40	47	42	37	100	29	9
02/08/08	66	52	38	48	41	38	100	37	9
02/07/08	61	48	37	46	37	32	96	34	9
02/06/08	58	45	34	40	35	29	100	34	13
02/05/08	53	43	33	40	36	32	100	45	10
02/04/08	57	47	38	50	43	38	100	53	34
02/03/08	62	53	43	42	37	34	76	42	34
02/02/08	67	52	36	39	34	30	91	27	11
02/01/08	62	48	36	38	27	22	84	21	10
Summary:	82	55	33	52	39	22	100	11	34

**FCD of Maricopa County ALERT System**  
**Magma FRS Weather Statistics - March 2008**

DeviceID	6717	6717	6717	6714	6714	6714	6716	6716	6709
StatType	max	mean	min	max	mean	min	max	min	max
DataType	temp	temp	temp	dewpnt	dewpnt	dewpnt	rhumid	rhumid	pkwind
Units	DegF	DegF	DegF	degF	degF	degF	rh%	rh%	mph

Daily Sensor Statistics

03/31/08	77	63	46	31	26	20	47	12	12
03/30/08	81	68	56	39	34	27	42	18	23
03/29/08	85	70	56	39	29	20	37	10	23
03/28/08	86	71	57	33	28	23	36	10	17
03/27/08	84	70	54	36	27	22	32	11	15
03/26/08	86	71	54	33	22	14	31	7	16
03/25/08	87	71	50	39	27	20	48	8	18
03/24/08	87	72	60	37	30	25	33	10	21
03/23/08	85	73	60	29	15	8	29	6	19
03/22/08	82	66	46	30	24	11	43	8	13
03/21/08	84	67	51	28	24	16	38	7	10
03/20/08	83	65	47	27	24	17	43	8	12
03/19/08	80	61	43	33	25	18	57	9	13
03/18/08	71	55	38	32	28	23	76	16	13
03/17/08	61	51	44	37	33	27	76	29	12
03/16/08	57	50	44	37	28	21	74	29	23
03/15/08	73	61	45	30	20	12	47	9	15
03/14/08	81	67	52	34	25	14	39	7	22
03/13/08	83	67	52	35	31	27	46	12	12
03/12/08	81	65	48	34	32	28	57	14	11
03/11/08	80	64	47	35	31	27	56	14	12
03/10/08	80	62	43	33	29	23	63	10	14
03/09/08	75	60	44	36	29	23	49	17	15
03/08/08	70	56	41	28	24	16	55	11	12
03/07/08	71	55	38	26	20	14	49	11	12
03/06/08	64	52	38	24	16	8	46	11	18
03/05/08	70	56	39	30	24	15	65	13	17
03/04/08	69	55	38	33	24	17	65	12	16
03/03/08	67	54	41	28	18	11	57	12	23
03/02/08	70	59	48	40	27	4	59	11	20
03/01/08	79	65	52	45	40	35	70	21	12

Summary: 87 63 38 45 26 4 76 6 23

Sensor 6709 down 3/8 1357-2026.

## FCD of Maricopa County ALERT System Magma FRS Weather Statistics - April 2008

DeviceID	6717	6717	6717	6714	6714	6714	6716	6716	6709
StatType	max	mean	min	max	mean	min	max	min	max
DataType	temp	temp	temp	dewpnt	dewpnt	dewpnt	rhumid	rhumid	pkwind
Units	DegF	DegF	DegF	degF	degF	degF	rh%	rh%	mph

### Daily Sensor Statistics

04/30/08	91	78	62	30	23	17	21	6	29
04/29/08	98	80	61	26	15	7	15	4	17
04/28/08	93	80	69	16	12	5	11	4	26
04/27/08	91	80	69	9	-3	-14	7	2	28
04/26/08	91	74	54	33	17	2	18	5	19
04/25/08	86	72	54	24	15	4	30	5	17
04/24/08	84	72	55	31	26	21	34	9	18
04/23/08	88	73	55	29	21	12	27	8	21
04/22/08	88	71	48	21	13	4	21	4	15
04/21/08	84	68	50	25	17	3	36	5	16
04/20/08	82	70	54	31	22	14	28	7	18
04/19/08	88	72	54	23	16	11	26	5	15
04/18/08	89	69	45	21	11	-4	29	3	22
04/17/08	74	62	47	22	14	7	26	8	20
04/16/08	80	69	55	32	19	6	23	7	24
04/15/08	91	77	63	26	15	4	14	4	27
04/14/08	96	82	69	19	14	1	13	3	25
04/13/08	93	77	60	19	11	6	16	4	26
04/12/08	86	73	64	27	12	5	13	5	22
04/11/08	79	67	45	33	21	15	31	9	16
04/10/08	73	61	50	37	25	13	51	9	18
04/09/08	69	63	55	35	30	22	42	19	21
04/08/08	84	69	55	34	24	16	36	7	23
04/07/08	81	68	56	34	29	23	29	12	14
04/06/08	84	70	55	32	25	21	30	10	16
04/05/08	83	67	52	30	23	18	31	9	20
04/04/08	81	67	53	37	27	15	48	8	12
04/03/08	77	66	50	40	30	24	40	16	18
04/02/08	84	68	53	36	26	19	35	9	18
04/01/08	83	66	44	32	24	19	45	9	14

Summary: 98 71 44 40 19 -14 51 2 29

Sensor 6709 down 4/11 1308 to 4/12 0253. Sensor 6716 down 4/11 2106 to 4/12 1108. Sensor 6717 down 4/11 1823 to 4/12 0823. Sensor 6714 down 4/11 2108 to 4/12 0823.

### FCD of Maricopa County ALERT System Magma FRS Weather Statistics - May 2008

DeviceID	6717	6717	6717	6714	6714	6714	6716	6716	6709
StatType	max	mean	min	max	mean	min	max	min	max
DataType	temp	temp	temp	dewpnt	dewpnt	dewpnt	rhumid	rhumid	pkwind
Units	DegF	DegF	DegF	degF	degF	degF	rh%	rh%	mph

Daily Sensor Statistics

05/31/08	98	83	67	38	27	12	23	4	14
05/30/08	94	80	62	37	27	13	39	4	15
05/29/08	93	79	61	38	33	26	43	9	19
05/28/08	89	77	60	45	37	25	55	10	15
05/27/08	89	75	57	52	41	31	70	12	15
05/26/08	80	69	57	49	40	33	62	20	14
05/25/08	81	68	53	57	48	41	100	26	14
05/24/08	72	63	57	55	50	44	89	46	14
05/23/08	67	58	51	56	49	40	100	39	23
05/22/08	73	62	50	54	48	42	100	36	32
05/21/08	92	82	71	44	31	22	36	9	34
05/20/08	105	90	74	39	33	30	22	8	18
05/19/08	104	91	74	42	32	26	17	8	14
05/18/08	102	88	71	42	33	24	27	6	15
05/17/08	96	82	69	48	41	34	38	12	16
05/16/08	91	79	64	44	41	37	46	14	35
05/15/08	90	74	60	42	38	32	42	12	37
05/14/08	83	69	50	45	40	35	70	20	11
05/13/08	76	68	57	43	38	31	57	22	31
05/12/08	91	79	63	37	22	4	21	6	24
05/11/08	96	80	62	35	22	14	19	4	20
05/10/08	93	77	57	33	19	10	18	6	12
05/09/08	93	78	64	28	18	-4	19	2	29
05/08/08	91	76	59	39	30	18	39	9	15
05/07/08	88	72	58	41	37	32	54	14	14
05/06/08	83	70	59	44	35	27	41	13	24
05/05/08	91	77	60	39	26	19	30	8	31
05/04/08	92	77	55	27	19	13	25	5	22
05/03/08	89	73	53	31	15	5	17	5	16
05/02/08	81	68	50	31	14	6	18	5	15
05/01/08	81	70	57	37	27	11	33	9	18

Summary: 105 75 50 57 33 -4 100 2 37

Sensor 6716 down 5/19 1937 to 5/20 0252. Sensor 6717 down 5/19 1922 to 5/20 0252. Sensor 6714 down 5/19 1937 to 5/20 0352.

**FCD of Maricopa County ALERT System**  
**Magma FRS Weather Statistics - June 2008**

DeviceID	6717	6717	6717	6714	6714	6714	6716	6716	6709
StatType	max	mean	min	max	mean	min	max	min	max
DataType	temp	temp	temp	dewpnt	dewpnt	dewpnt	rhumid	rhumid	pkwind
Units	DegF	DegF	DegF	degF	degF	degF	rh%	rh%	mph

Daily Sensor Statistics

06/30/08	108	97	88	56	50	45	29	14	21
06/29/08	108	97	82	51	44	39	27	10	34
06/28/08	105	94	80	52	45	34	32	9	15
06/27/08	105	92	77	55	49	43	46	14	17
06/26/08	104	91	79	56	51	48	45	18	31
06/25/08	106	94	79	57	45	32	37	11	28
06/24/08	109	95	79	47	37	30	18	7	19
06/23/08	108	95	83	43	37	30	20	8	17
06/22/08	109	97	86	51	45	35	25	9	24
06/21/08	112	98	79	47	26	18	21	4	25
06/20/08	112	96	76	35	23	11	12	3	12
06/19/08	109	94	76	35	23	12	12	3	15
06/18/08	108	96	79	50	37	18	30	4	27
06/17/08	110	96	79	53	45	39	29	9	20
06/16/08	108	95	79	54	44	38	27	11	16
06/15/08	110	95	78	46	35	28	18	7	14
06/14/08	106	91	69	39	29	20	24	5	13
06/13/08	103	88	68	42	27	19	20	5	13
06/12/08	99	86	70	41	30	22	29	7	13
06/11/08	99	87	74	43	33	28	24	8	23
06/10/08	105	85	71	41	31	25	25	6	19
06/09/08	103	88	69	45	34	24	30	6	10
06/08/08	99	85	68	47	38	34	35	11	13
06/07/08	100	85	67	46	35	24	27	9	22
06/06/08	96	82	65	31	26	19	25	6	14
06/05/08	87	77	67	46	34	26	46	11	18
06/04/08	96	82	67	41	25	14	30	5	30
06/03/08	98	84	67	38	26	14	28	5	17
06/02/08	98	85	69	37	30	24	25	7	21
06/01/08	100	85	64	33	27	19	27	6	12

Summary: 112 90 64 57 35 11 46 3 34

Sensor 6709 down 6/10 0421-1151; also 6/23 0651-1821. Sensor 6716 down 6/10 0751-1521; also 6/23 1236-2006. Sensor 6717 down 6/10 0636-1421; also 6/23 1021-2006. Sensor 6714 down 6/10 0751-1451; also 6/23 1236-2006.

## FCD of Maricopa County ALERT System Magma FRS Weather Statistics - July 2008

DeviceID	6717	6717	6717	6714	6714	6714	6716	6716	6709
StatType	max	mean	min	max	mean	min	max	min	max
DataType	temp	temp	temp	dewpnt	dewpnt	dewpnt	rhumid	rhumid	pkwind
Units	DegF	DegF	DegF	degF	degF	degF	rh%	rh%	mph

### Daily Sensor Statistics

07/31/08	108	96	79	52	47	42	37	11	17
07/30/08	105	93	76	53	47	41	42	12	14
07/29/08	104	91	74	52	45	38	39	11	15
07/28/08	103	91	79	60	51	42	52	15	16
07/27/08	101	91	83	66	59	54	52	22	19
07/26/08	102	91	81	70	65	61	68	30	19
07/25/08	104	92	79	70	64	59	68	25	33
07/24/08	107	95	84	71	61	54	64	18	23
07/23/08	104	92	84	67	60	51	55	18	19
07/22/08	105	94	84	68	64	59	60	23	24
07/21/08	103	91	81	70	67	61	70	29	13
07/20/08	97	84	76	76	69	61	99	32	20
07/19/08	100	90	77	71	64	58	84	29	44
07/18/08	106	94	82	61	56	51	57	18	14
07/17/08	106	94	82	73	59	48	60	17	10
07/16/08	103	93	82	69	62	55	57	21	14
07/15/08	100	90	78	73	67	61	84	25	12
07/14/08	95	84	78	78	70	64	100	41	26
07/13/08	94	84	78	75	70	63	91	38	18
07/12/08	96	85	76	79	70	63	100	34	21
07/11/08	92	81	72	76	72	65	100	45	23
07/10/08	96	88	74	76	64	60	100	31	24
07/09/08	100	91	81	65	60	56	56	25	27
07/08/08	105	93	84	65	58	51	48	18	30
07/07/08	103	90	77	66	59	53	70	21	27
07/06/08	106	95	82	63	59	55	48	20	28
07/05/08	101	92	83	65	60	56	51	23	18
07/04/08	104	93	81	63	58	54	46	22	25
07/03/08	107	96	87	62	55	41	41	11	26
07/02/08	107	96	82	55	51	46	39	13	14
07/01/08	110	98	88	55	50	44	28	12	30

Summary: 110 91 72 79 60 38 100 11 44

Sensor 6709 down 7/6 1706 to 7/7 0221. Sensor 6716 down 7/6 2036 to 7/7 0521. Sensor 6717 down 7/6 1921 to 7/7 0421. Sensor 6714 down 7/6 2036 to 7/7 0421.



**FCD of Maricopa County ALERT System**  
**Magma FRS Weather Statistics - August 2008**

DeviceID	6717	6717	6717	6714	6714	6714	6716	6716	6709
StatType	max	mean	min	max	mean	min	max	min	max
DataType	temp	temp	temp	dewpnt	dewpnt	dewpnt	rhumid	rhumid	pkwind
Units	DegF	DegF	DegF	degF	degF	degF	rh%	rh%	mph

Daily Sensor Statistics

08/31/08	91	81	72	73	68	63	100	41	25
08/30/08	98	88	72	69	63	58	83	31	36
08/29/08	101	88	74	77	67	57	100	24	21
08/28/08	98	84	74	77	70	64	100	38	20
08/27/08	93	80	72	76	71	65	100	41	14
08/26/08	92	80	73	77	71	63	100	41	15
08/25/08	99	86	74	74	66	61	100	29	28
08/24/08	107	95	83	68	54	44	55	13	22
08/23/08	103	92	79	58	53	48	46	18	29
08/22/08	103	92	79	62	55	49	45	18	13
08/21/08	105	92	79	56	50	44	43	14	15
08/20/08	103	91	79	62	53	48	45	16	15
08/19/08	103	91	78	65	57	51	61	19	14
08/18/08	100	90	78	66	61	53	57	25	16
08/17/08	99	90	76	66	61	54	67	29	25
08/16/08	101	90	77	68	62	55	70	25	30
08/15/08	100	89	80	68	65	62	66	30	21
08/14/08	99	86	73	76	66	57	100	27	25
08/13/08	103	92	84	68	63	55	54	26	31
08/12/08	103	92	80	65	56	49	46	17	12
08/11/08	103	93	81	65	58	49	57	17	14
08/10/08	100	91	81	66	63	57	62	25	16
08/09/08	99	89	80	67	64	57	61	27	20
08/08/08	96	88	76	71	64	59	82	30	15
08/07/08	108	92	78	71	61	54	81	20	28
08/06/08	105	91	75	72	63	53	90	19	20
08/05/08	104	92	77	71	60	55	82	21	30
08/04/08	98	89	80	68	63	59	68	29	20
08/03/08	100	92	82	67	62	56	61	25	28
08/02/08	106	96	86	65	55	51	43	17	17
08/01/08	111	99	87	56	50	45	32	11	23
Summary:	111	90	72	77	61	44	100	11	36

### FCD of Maricopa County ALERT System Magma FRS Weather Statistics - September 2008

DeviceID	6717	6717	6717	6714	6714	6714	6716	6716	6709
StatType	max	mean	min	max	mean	min	max	min	max
DataType	temp	temp	temp	dewpnt	dewpnt	dewpnt	rhumid	rhumid	pkwind
Units	DegF	DegF	DegF	degF	degF	degF	rh%	rh%	mph

Daily Sensor Statistics

09/30/08	98	89	82	43	40	34	23	13	28
09/29/08	98	89	76	41	36	31	24	9	32
09/28/08	98	87	72	50	40	31	42	9	24
09/27/08	100	87	75	55	50	43	50	15	22
09/26/08	98	88	78	57	52	47	49	20	30
09/25/08	100	91	79	54	44	33	33	10	28
09/24/08	103	90	74	46	42	38	37	11	23
09/23/08	99	87	73	53	47	43	43	15	14
09/22/08	99	86	74	52	47	41	41	15	20
09/21/08	99	88	76	58	51	44	49	16	19
09/20/08	100	88	76	58	52	47	41	17	15
09/19/08	100	86	70	51	47	44	45	15	12
09/18/08	98	84	71	52	47	43	46	15	17
09/17/08	97	82	72	58	51	45	63	19	26
09/16/08	94	84	77	54	50	43	52	20	31
09/15/08	96	88	79	53	49	44	38	17	29
09/14/08	102	86	70	49	42	32	45	9	13
09/13/08	94	83	70	56	48	38	60	14	14
09/12/08	91	81	68	61	55	49	77	25	17
09/11/08	93	80	68	67	59	54	93	28	30
09/10/08	98	86	73	67	60	54	79	26	18
09/09/08	99	87	76	60	55	48	48	18	16
09/08/08	100	91	80	56	51	47	41	17	23
09/07/08	104	92	77	49	44	39	34	11	16
09/06/08	105	90	71	53	44	32	46	8	13
09/05/08	104	89	72	54	45	33	48	9	13
09/04/08	102	90	79	61	53	40	56	12	13
09/03/08	100	90	81	59	56	50	48	20	19
09/02/08	100	87	74	70	60	50	84	20	14
09/01/08	95	84	74	71	65	61	82	36	10

Summary: 105 87 68 71 49 31 93 8 32

Sensor 6716 down 9/16 2126 to 9/17 0917. Sensor 6717 down 9/16 1042 to 9/17 0913. Sensor 6714 down 9/16 1927 to 9/17 0917.

## FCD of Maricopa County ALERT System McMicken Dam Weather Statistics - October 2007

DeviceID	5437	5437	5437	5429	5429	5429	5436	5436	5433	5439	5439	5427
StatType	max	mean	min	max	mean	min	max	min	max	max	min	max
DataType	temp	temp	temp	dewpnt	dewpnt	dewpnt	rhumid	rhumid	pkwind	baropr	baropr	solrad
Units	DegF	DegF	DegF	degF	degF	degF	rh%	rh%	mph	mb	mb	wsqm

### Daily Sensor Statistics

10/31/07	86	70	55	33	29	24	34	11	11	1016	1013	643
10/30/07	88	73	55	33	27	19	25	11	16	1014	1011	637
10/29/07	93	77	65	34	26	21	27	7	19	1018	1013	780
10/28/07	96	77	59	32	26	23	25	8	13	1019	1016	665
10/27/07	96	75	60	30	26	23	26	7	8	1018	1014	698
10/26/07	92	73	56	30	25	21	24	9	11	1014	1009	665
10/25/07	93	75	57	31	24	20	23	8	18	1015	1009	681
10/24/07	93	78	61	27	24	21	23	7	27	1020	1015	676
10/23/07	90	71	51	28	15	2	19	7	11	1022	1017	676
10/22/07	82	71	62	11	5	-5	11	3	26	1025	1020	692
10/21/07	79	71	62	29	9	-8	20	3	32	1021	1007	714
10/20/07	91	72	56	29	25	24	29	9	19	1008	1008	---
10/19/07	93	75	55	32	26	21	29	9	11	1013	1008	698
10/18/07	87	71	52	40	29	23	41	9	23	1013	1006	698
10/17/07	81	69	55	44	37	30	49	17	24	1007	1004	703
10/16/07	84	71	56	39	31	25	32	14	31	1004	1001	786
10/15/07	88	73	55	37	32	27	36	12	12	1009	1003	670
10/14/07	87	72	56	40	35	28	47	12	16	1009	1006	714
10/13/07	82	71	59	39	34	15	35	10	20	1006	1002	720
10/12/07	91	76	57	28	18	12	17	7	25	1005	1002	736
10/11/07	95	75	55	28	18	12	21	5	10	1009	1004	753
10/10/07	94	75	55	21	17	13	18	5	15	1011	1007	764
10/09/07	96	78	61	31	24	13	28	4	12	1011	1008	758
10/08/07	95	77	55	30	22	13	20	6	17	1011	1007	813
10/07/07	84	71	55	23	16	6	22	5	23	1013	1010	780
10/06/07	79	69	60	29	18	6	27	6	25	1011	1007	786
10/05/07	91	81	70	53	43	29	50	14	27	1007	1003	758
10/04/07	96	86	76	59	54	49	50	21	23	1006	1001	1000
10/03/07	98	84	70	58	54	48	49	25	14	1010	1006	769
10/02/07	95	84	72	60	55	51	49	28	13	1013	1009	758
10/01/07	93	84	76	54	48	41	40	21	17	1013	1010	852

Summary: 98 75 51 60 28 -8 50 3 32 1025 1001 1000

Sensor 5436 down 10/20 0603 to 10/21 0348. Sensors 5437 and 5429 down 10/20 0603 to 10/21 0148. Sensor 5427 down 10/15 1059-2029; also 10/20 0118 to 10/21 0148. Sensor 5439 down 10/20 0118 to 10/21 0148.

**FCD of Maricopa County ALERT System**  
**McMicken Dam Weather Statistics - November 2007**

DeviceID	5437	5437	5437	5429	5429	5429	5436	5436	5433	5439	5439	5427
StatType	max	mean	min	max	mean	min	max	min	max	max	min	max
DataType	temp	temp	temp	dewpnt	dewpnt	dewpnt	rhumid	rhumid	pkwind	baropr	baropr	solrad
Units	DegF	DegF	DegF	degF	degF	degF	rh%	rh%	mph	mb	mb	wsqm

Daily Sensor Statistics

11/30/07	67	64	56	63	56	35	98	33	30	1013	1002	181
11/29/07	72	65	57	33	19	10	29	12	11	1017	1014	335
11/28/07	76	61	45	23	16	8	32	8	12	1019	1015	527
11/27/07	72	58	45	26	19	15	30	13	9	1018	1013	451
11/26/07	65	54	43	25	19	15	31	16	9	1018	1016	478
11/25/07	67	57	43	27	16	-2	39	7	11	1017	1013	538
11/24/07	71	62	54	17	7	0	18	6	32	1013	1009	549
11/23/07	69	56	42	18	11	3	25	6	18	1011	1007	549
11/22/07	76	63	48	32	19	14	25	12	13	1014	1010	538
11/21/07	80	64	48	34	25	16	41	12	15	1014	1011	544
11/20/07	82	65	50	33	27	20	33	14	9	1012	1009	632
11/19/07	86	67	50	32	27	23	35	12	11	1015	1011	560
11/18/07	86	67	51	37	31	24	44	15	10	1015	1012	555
11/17/07	85	69	52	39	34	30	43	17	9	1015	1011	555
11/16/07	84	71	57	40	34	30	47	15	15	1014	1010	544
11/15/07	82	69	57	37	32	29	35	16	26	1016	1012	670
11/14/07	88	71	55	38	34	29	42	14	9	1014	1011	571
11/13/07	87	71	55	39	34	30	43	15	11	1016	1012	582
11/12/07	83	68	55	38	34	30	41	18	12	1015	1011	604
11/11/07	79	66	54	43	36	30	46	24	13	1012	1008	582
11/10/07	82	69	57	40	34	28	36	20	12	1012	1008	582
11/09/07	87	70	55	38	32	28	36	17	8	1013	1010	495
11/08/07	92	74	57	36	32	28	33	13	10	1014	1011	593
11/07/07	91	74	61	36	30	24	26	12	10	1016	1012	549
11/06/07	92	75	60	30	27	23	25	9	13	1013	1011	604
11/05/07	93	74	59	32	27	23	28	9	10	1014	1011	615
11/04/07	92	75	59	32	26	20	23	10	12	1016	1012	610
11/03/07	91	70	51	29	22	17	25	8	10	1016	1013	626
11/02/07	86	69	51	29	24	18	30	8	10	1014	1011	725
11/01/07	88	69	50	31	26	21	32	10	10	1014	1010	643
Summary:	93	67	42	63	27	-2	98	6	32	1019	1002	725

**FCD of Maricopa County ALERT System**  
**McMicken Dam Weather Statistics - December 2007**

DeviceID	5437	5437	5437	5429	5429	5429	5436	5436	5433	5439	5439	5427
StatType	max	mean	min	max	mean	min	max	min	max	max	min	max
DataType	temp	temp	temp	dewpnt	dewpnt	dewpnt	rhumid	rhumid	pkwind	baropr	baropr	solrad
Units	DegF	DegF	DegF	degF	degF	degF	rh%	rh%	mph	mb	mb	wsqm

Daily Sensor Statistics

12/31/07	72	51	35	30	23	6	68	11	25	1022	1017	522
12/30/07	63	45	31	25	20	16	63	16	7	1020	1016	516
12/29/07	57	45	35	21	17	11	59	14	8	1018	1016	511
12/28/07	55	43	33	20	13	9	45	14	10	1019	1016	511
12/27/07	53	45	36	19	11	3	45	10	26	1017	1008	522
12/26/07	56	42	28	17	12	5	61	11	9	1018	1008	516
12/25/07	62	50	39	26	12	-3	56	7	38	1019	1012	527
12/24/07	69	50	35	30	25	20	71	14	8	1019	1012	588
12/23/07	60	46	31	27	20	15	64	16	9	1023	1018	511
12/22/07	59	45	35	20	14	8	45	11	12	1025	1018	522
12/21/07	60	52	44	41	27	11	79	17	31	1018	1009	516
12/20/07	64	51	39	41	36	32	90	31	9	1019	1011	489
12/19/07	64	51	40	39	33	29	76	30	11	1019	1016	495
12/18/07	68	49	36	34	29	23	80	20	10	1019	1016	505
12/17/07	64	49	36	37	29	22	81	21	13	1017	1014	511
12/16/07	63	47	34	35	27	17	78	16	6	1019	1013	522
12/15/07	59	45	33	29	22	12	77	14	16	1023	1019	516
12/14/07	61	49	38	33	28	18	74	21	15	1020	1014	505
12/13/07	65	51	38	38	32	24	90	21	14	1018	1013	516
12/12/07	64	49	38	43	37	29	98	29	9	1022	1018	516
12/11/07	57	49	44	46	42	35	98	49	23	1020	1009	549
12/10/07	57	50	43	49	43	39	95	53	14	1011	1006	659
12/09/07	58	51	42	43	38	32	88	42	16	1014	1011	522
12/08/07	59	54	45	58	38	31	97	38	19	1014	1009	582
12/07/07	66	59	52	59	53	46	98	61	24	1012	1009	99
12/06/07	73	58	45	49	44	35	98	25	8	1013	1010	643
12/05/07	72	58	45	49	45	40	98	32	11	1013	1009	560
12/04/07	76	59	45	48	41	32	88	22	10	1021	1013	538
12/03/07	75	57	43	45	39	32	86	21	10	1026	1021	538
12/02/07	64	52	41	43	38	28	98	25	9	1025	1018	538
12/01/07	67	59	49	60	51	37	98	46	28	1017	1002	527
Summary:	76	50	28	60	30	-3	98	7	38	1026	1002	659

**FCD of Maricopa County ALERT System**  
**McMicken Dam Weather Statistics - January 2008**

DeviceID	5437	5437	5437	5429	5429	5429	5436	5436	5433	5439	5439	5427
StatType	max	mean	min	max	mean	min	max	min	max	max	min	max
DataType	temp	temp	temp	dewpnt	dewpnt	dewpnt	rhumid	rhumid	pkwind	baropr	baropr	solrad
Units	DegF	DegF	DegF	degF	degF	degF	rh%	rh%	mph	mb	mb	wsqm

Daily Sensor Statistics

01/31/08	57	45	34	30	18	7	68	11	17	1024	1018	632
01/30/08	57	45	34	38	30	16	96	23	24	1020	1013	670
01/29/08	60	50	40	36	28	15	88	16	23	1019	1014	621
01/28/08	62	56	49	54	46	34	98	45	27	1014	1009	725
01/27/08	56	54	50	55	52	43	98	50	12	1017	1011	66
01/26/08	71	54	40	46	38	32	86	27	9	1021	1016	610
01/25/08	64	52	43	48	44	40	98	40	8	1020	1016	676
01/24/08	56	51	46	51	41	34	98	46	18	1016	1012	275
01/23/08	64	51	35	33	29	26	77	24	12	1015	1011	473
01/22/08	65	49	35	32	28	21	79	20	9	1018	1015	577
01/21/08	62	46	31	30	25	19	65	25	17	1016	1011	571
01/20/08	65	46	30	22	18	10	66	10	11	1015	1009	577
01/19/08	64	48	31	22	15	8	57	9	14	1022	1016	577
01/18/08	61	45	30	17	12	7	49	10	12	1020	1015	566
01/17/08	58	47	40	9	1	-6	23	5	24	1016	1013	626
01/16/08	62	49	34	30	18	-1	75	11	22	1014	1010	692
01/15/08	67	51	37	30	23	17	64	14	9	1019	1011	560
01/14/08	69	61	54	26	20	15	30	12	31	1020	1017	560
01/13/08	70	57	45	37	30	20	73	16	25	1018	1014	549
01/12/08	67	52	38	41	33	24	98	18	10	1018	1015	544
01/11/08	66	51	39	43	39	33	93	36	10	1016	1013	533
01/10/08	64	50	39	44	39	34	98	33	7	1018	1015	549
01/09/08	64	52	42	45	41	39	96	41	9	1017	1014	533
01/08/08	63	51	39	45	40	33	98	36	12	1020	1016	549
01/07/08	60	54	49	55	47	41	98	55	26	1016	1006	544
01/06/08	62	58	55	55	47	40	98	45	15	1012	1009	484
01/05/08	63	57	52	48	42	38	76	39	10	1014	1010	176
01/04/08	71	58	46	40	35	27	59	30	13	1018	1013	538
01/03/08	67	57	48	32	23	18	44	15	10	1019	1015	396
01/02/08	70	60	52	20	10	-4	28	7	24	1021	1017	511
01/01/08	69	57	38	11	-2	-10	29	4	26	1024	1019	511

Summary: 71 52 30 55 29 -10 98 4 31 1024 1006 725  
**Sensor 5439 down 1/5 2150 to 1/6 0650.**

**FCD of Maricopa County ALERT System**  
**McMicken Dam Weather Statistics - February 2008**

DeviceID	5437	5437	5437	5429	5429	5429	5436	5436	5433	5439	5439	5427
StatType	max	mean	min	max	mean	min	max	min	max	max	min	max
DataType	temp	temp	temp	dewpnt	dewpnt	dewpnt	rhumid	rhumid	pkwind	baropr	baropr	solrad
Units	DegF	DegF	DegF	degF	degF	degF	rh%	rh%	mph	mb	mb	wsqm

Daily Sensor Statistics

02/29/08	83	63	45	41	35	26	74	12	10	1017	1013	736
02/28/08	82	61	42	41	34	27	79	13	9	1013	1010	764
02/27/08	83	64	45	41	31	22	60	10	12	1018	1011	764
02/26/08	79	62	45	38	32	25	70	15	19	1020	1017	753
02/25/08	74	60	46	42	38	32	75	21	16	1017	1013	764
02/24/08	69	58	49	46	40	34	80	28	11	1018	1013	599
02/23/08	65	53	38	46	39	32	98	29	8	1018	1011	753
02/22/08	57	52	47	47	43	39	92	57	13	1014	1010	176
02/21/08	65	53	43	42	38	35	89	34	11	1014	1013	720
02/20/08	69	59	48	44	40	37	83	34	25	1014	1009	676
02/19/08	72	56	43	43	39	34	86	29	13	1016	1013	791
02/18/08	70	54	38	43	39	33	96	27	9	1016	1012	599
02/17/08	66	52	37	43	39	34	98	32	10	1016	1013	687
02/16/08	61	50	40	46	42	39	98	49	10	1018	1015	896
02/15/08	55	50	43	47	39	22	98	32	19	1015	1009	659
02/14/08	64	56	48	36	25	18	52	18	22	1009	1003	681
02/13/08	73	59	43	41	35	29	81	23	14	1013	1003	637
02/12/08	76	60	45	44	37	28	82	17	11	1016	1013	687
02/11/08	76	59	43	46	39	32	80	23	9	1015	1012	676
02/10/08	78	59	41	44	36	29	83	16	10	1017	1013	659
02/09/08	76	56	39	42	36	25	94	14	9	1018	1015	670
02/08/08	70	52	36	43	38	32	96	26	11	1017	1015	670
02/07/08	64	49	36	40	33	29	86	29	10	1020	1016	643
02/06/08	60	46	31	36	29	23	89	24	10	1021	1017	648
02/05/08	57	44	33	37	30	22	98	25	9	1021	1013	648
02/04/08	58	49	37	45	39	30	98	46	29	1013	1006	753
02/03/08	60	51	38	45	38	35	92	43	31	1013	1005	451
02/02/08	64	49	34	37	32	27	90	25	11	1015	1012	621
02/01/08	61	47	32	35	27	19	82	19	8	1018	1013	621
Summary:	83	55	31	47	36	18	98	10	31	1021	1003	896

All sensors down 2/20 2115 to 2/21 0751.

## FCD of Maricopa County ALERT System McMicken Dam Weather Statistics - March 2008

DeviceID	5437	5437	5437	5429	5429	5429	5436	5436	5433	5439	5439	5427
StatType	max	mean	min	max	mean	min	max	min	max	max	min	max
DataType	temp	temp	temp	dewpnt	dewpnt	dewpnt	rhumid	rhumid	pkwind	baropr	baropr	solrad
Units	DegF	DegF	DegF	degF	degF	degF	rh%	rh%	mph	mb	mb	wsqm

### Daily Sensor Statistics

03/31/08	76	63	46	29	27	22	46	16	14	1015	1011	879
03/30/08	79	69	57	41	32	21	51	11	29	1011	1008	874
03/29/08	84	72	57	35	31	26	38	13	25	1009	1006	874
03/28/08	86	70	49	29	25	20	78	9	20	1009	1005	874
03/27/08	85	71	53	35	26	15	43	7	20	1012	1007	868
03/26/08	87	70	48	27	21	15	32	8	18	1015	1009	863
03/25/08	88	70	48	29	21	10	41	5	22	1014	1011	863
03/24/08	87	69	50	29	22	14	30	7	17	1016	1011	857
03/23/08	88	73	56	17	7	-2	20	3	23	1017	1013	868
03/22/08	88	70	46	23	17	5	36	4	28	1016	1012	852
03/21/08	86	67	42	25	20	7	49	5	13	1017	1014	857
03/20/08	84	65	44	31	24	18	50	8	16	1015	1012	846
03/19/08	81	62	43	28	24	19	51	9	12	1018	1013	802
03/18/08	75	58	40	30	25	20	66	12	19	1017	1014	841
03/17/08	65	52	35	35	31	26	87	22	15	1015	1010	1044
03/16/08	58	51	42	35	28	19	77	24	26	1010	1003	978
03/15/08	74	61	40	25	14	-1	38	5	25	1010	1004	841
03/14/08	81	67	50	35	24	4	56	5	34	1010	1006	824
03/13/08	82	65	46	35	30	26	54	12	15	1012	1008	835
03/12/08	85	67	47	33	28	24	49	11	13	1014	1009	802
03/11/08	84	65	46	30	26	20	50	9	13	1019	1013	819
03/10/08	83	63	43	31	27	16	62	8	13	1021	1017	813
03/09/08	79	65	49	34	29	24	47	12	18	1017	1009	797
03/08/08	74	57	42	31	22	17	54	11	14	1016	1008	802
03/07/08	75	55	36	23	18	11	54	8	12	1021	1016	797
03/06/08	63	57	43	16	10	8	30	10	17	1019	1015	791
03/05/08	73	55	38	30	19	4	61	8	29	1015	1010	775
03/04/08	73	55	35	26	21	15	63	11	16	1018	1009	797
03/03/08	69	56	46	24	15	9	39	9	28	1022	1017	780
03/02/08	72	59	45	37	20	-3	71	5	39	1017	1007	769
03/01/08	80	64	48	40	35	27	64	19	17	1015	1008	753

Summary: 88 63 35 41 23 -3 87 3 39 1022 1003 1044  
 Sensor 5433 down 3/6 0437-1922. Sensor 5436 down 3/6 1307 to 3/7 0552. Sensor 5437 down 3/6 1007 to 3/7 0252. Sensor 5429 down 3/6 1307 to 3/7 0452. Sensor 5427 down 3/6 0422 to 3/7 0022. Sensor 5439 down 3/6 0622 to 3/7 0222.



**FCD of Maricopa County ALERT System**  
**McMicken Dam Weather Statistics - April 2008**

DeviceID	5437	5437	5437	5429	5429	5429	5436	5436	5433	5439	5439	5427
StatType	max	mean	min	max	mean	min	max	min	max	max	min	max
DataType	temp	temp	temp	dewpnt	dewpnt	dewpnt	rhumid	rhumid	pkwind	baropr	baropr	solrad
Units	DegF	DegF	DegF	degF	degF	degF	rh%	rh%	mph	mb	mb	wsqm

Daily Sensor Statistics

04/30/08	89	79	60	31	14	0	18	3	34	1006	1002	956
04/29/08	98	80	55	21	8	-2	14	2	26	1010	1004	940
04/28/08	93	77	57	13	7	-1	11	3	18	1016	1010	956
04/27/08	94	81	64	5	-7	-20	6	1	26	1016	1012	962
04/26/08	96	79	54	18	6	-9	13	2	23	1013	1008	929
04/25/08	91	74	52	10	1	-11	12	2	25	1015	1011	951
04/24/08	87	74	56	32	20	-12	32	3	22	1012	1009	918
04/23/08	88	75	52	30	22	12	23	8	33	1010	1007	923
04/22/08	88	71	48	23	11	-1	23	3	16	1012	1007	940
04/21/08	85	69	52	24	15	5	26	4	22	1013	1009	929
04/20/08	83	72	53	36	20	1	44	5	21	1011	1007	940
04/19/08	88	70	50	29	13	-4	20	3	24	1008	1005	824
04/18/08	89	69	45	16	9	-1	20	3	12	1015	1008	945
04/17/08	79	65	50	12	7	2	14	5	22	1018	1013	940
04/16/08	81	71	55	19	9	-5	19	4	33	1013	1006	940
04/15/08	91	77	57	27	10	-6	20	2	27	1010	1005	951
04/14/08	98	77	52	28	13	0	24	3	19	1013	1008	929
04/13/08	93	76	50	20	12	4	20	4	24	1016	1011	973
04/12/08	88	74	62	14	8	0	11	4	22	1020	1014	934
04/11/08	84	68	49	18	14	6	23	5	18	1018	1013	929
04/10/08	77	66	50	19	12	5	24	7	28	1014	1008	923
04/09/08	74	66	57	30	25	17	31	12	25	1008	1004	901
04/08/08	83	69	47	29	22	9	35	7	26	1009	1003	901
04/07/08	84	71	58	39	30	19	44	10	20	1011	1008	890
04/06/08	84	70	50	32	27	23	39	10	17	1011	1007	890
04/05/08	84	67	46	27	19	13	25	7	24	1009	1005	890
04/04/08	85	68	49	28	13	-12	30	2	14	1016	1010	901
04/03/08	81	67	50	33	26	16	32	14	20	1014	1011	879
04/02/08	83	68	48	26	20	16	32	7	19	1013	1009	885
04/01/08	82	65	43	24	18	11	36	6	13	1014	1010	901

Summary: 98 72 43 39 14 -20 44 1 34 1020 1002 973  
 Sensors 5436 and 5429 down 4/23 1705 to 4/24 0405. Sensor 5437 down 4/23 1520 to 4/24 0220. Sensor 5429 down 4/2 1721 to 4/3 0257; also 4/6 1925 to 4/7 0431.

**FCD of Maricopa County ALERT System**  
**McMicken Dam Weather Statistics - May 2008**

DeviceID	5437	5437	5437	5429	5429	5429	5436	5436	5433	5439	5439	5427
StatType	max	mean	min	max	mean	min	max	min	max	max	min	max
DataType	temp	temp	temp	dewpnt	dewpnt	dewpnt	rhumid	rhumid	pkwind	baropr	baropr	solrad
Units	DegF	DegF	DegF	degF	degF	degF	rh%	rh%	mph	mb	mb	wsqm

Daily Sensor Statistics

05/31/08	100	83	61	29	20	9	21	4	19	1015	1011	973
05/30/08	95	80	58	23	17	8	19	5	14	1015	1012	973
05/29/08	93	80	64	34	24	6	28	5	23	1015	1012	956
05/28/08	91	78	59	38	28	20	35	7	22	1015	1012	956
05/27/08	89	75	55	38	32	23	50	9	17	1013	1010	956
05/26/08	81	71	58	47	40	29	68	18	19	1013	1010	956
05/25/08	79	68	52	49	40	33	76	19	19	1013	1009	1044
05/24/08	74	63	54	54	47	36	95	27	19	1015	1012	1093
05/23/08	66	57	53	53	49	45	96	55	25	1012	1004	621
05/22/08	76	69	55	49	30	19	81	12	39	1004	996	676
05/21/08	91	84	73	35	24	12	18	6	34	1006	997	940
05/20/08	108	94	76	40	30	20	20	5	24	1012	1006	934
05/19/08	110	94	69	32	25	18	18	4	24	1012	1007	940
05/18/08	105	89	65	39	29	21	28	5	20	1016	1010	951
05/17/08	98	85	69	43	37	31	37	9	16	1019	1012	940
05/16/08	93	82	72	40	37	35	29	13	26	1018	1014	934
05/15/08	95	77	58	40	33	25	34	8	28	1015	1010	1132
05/14/08	89	74	52	43	32	24	63	9	18	1016	1012	1060
05/13/08	78	71	63	46	36	28	51	17	29	1014	1005	1093
05/12/08	91	81	64	32	19	0	14	4	28	1010	1004	940
05/11/08	97	80	57	29	17	4	20	4	20	1014	1009	951
05/10/08	95	79	60	31	20	14	23	5	12	1014	1011	934
05/09/08	91	77	57	27	17	-1	22	3	17	1012	1008	984
05/08/08	91	78	57	34	24	14	31	6	18	1012	1009	951
05/07/08	87	74	60	45	35	24	49	11	18	1015	1009	934
05/06/08	84	75	67	38	31	26	29	12	27	1012	1007	995
05/05/08	91	78	58	28	22	17	23	7	25	1009	1005	984
05/04/08	92	77	52	22	14	9	18	4	18	1008	1005	956
05/03/08	91	74	50	14	6	-2	15	3	13	1012	1007	956
05/02/08	85	70	49	5	1	-7	12	3	16	1013	1009	962
05/01/08	84	74	61	37	10	-19	39	2	28	1009	1004	956

Summary: 110 77 49 54 27 -19 96 2 39 1019 996 1132

Sensor 5433 down 5/6 0243-0848. Sensor 5437 down 5/6 0235-0900. Sensor 5427 down 5/6 0238-0850.

**FCD of Maricopa County ALERT System**  
**McMicken Dam Weather Statistics - June 2008**

DeviceID	5437	5437	5437	5429	5429	5429	5436	5436	5433	5439	5439	5427
StatType	max	mean	min	max	mean	min	max	min	max	max	min	max
DataType	temp	temp	temp	dewpnt	dewpnt	dewpnt	rhumid	rhumid	pkwind	baropr	baropr	solrad
Units	DegF	DegF	DegF	degF	degF	degF	rh%	rh%	mph	mb	mb	wsqm

Daily Sensor Statistics

06/30/08	111	98	86	50	45	40	26	10	20	1015	1010	901
06/29/08	115	100	87	44	38	29	19	5	19	1014	1009	945
06/28/08	110	97	81	42	36	30	22	7	21	1015	1011	951
06/27/08	108	93	76	53	42	27	37	6	16	1014	1010	940
06/26/08	107	94	79	54	44	24	36	6	23	1014	1009	1060
06/25/08	108	94	77	54	37	26	31	9	20	1015	1011	940
06/24/08	109	96	79	44	32	13	18	4	22	1014	1010	956
06/23/08	110	97	79	42	30	18	18	4	23	1013	1009	945
06/22/08	112	99	84	47	39	23	27	6	18	1016	1010	945
06/21/08	114	98	76	30	13	-1	9	2	20	1014	1011	967
06/20/08	116	98	75	23	7	-2	7	1	13	1012	1009	978
06/19/08	114	97	86	28	11	0	8	2	17	1012	1008	967
06/18/08	111	98	82	50	20	-7	20	1	24	1014	1009	989
06/17/08	112	100	84	51	40	33	22	8	22	1015	1011	945
06/16/08	112	99	82	46	38	30	23	6	22	1012	1010	940
06/15/08	112	97	76	37	27	19	13	4	22	1013	1008	951
06/14/08	110	94	72	27	18	8	9	3	18	1014	1010	967
06/13/08	106	91	67	26	20	9	17	3	16	1015	1011	978
06/12/08	102	87	70	34	22	7	19	5	18	1013	1010	978
06/11/08	100	90	76	37	28	8	22	5	22	1010	1007	967
06/10/08	106	91	71	32	22	15	12	4	27	1010	1005	973
06/09/08	106	91	68	28	22	17	16	5	14	1012	1008	967
06/08/08	101	88	70	35	29	19	22	7	13	1012	1008	956
06/07/08	100	87	69	38	31	24	23	7	21	1009	1006	962
06/06/08	97	83	62	30	20	9	20	4	17	1012	1007	967
06/05/08	92	80	69	33	24	18	19	7	25	1010	1002	973
06/04/08	93	83	64	36	27	17	20	7	33	1005	998	896
06/03/08	97	85	62	32	18	-2	21	2	22	1011	1005	978
06/02/08	100	87	69	35	25	16	26	5	28	1013	1009	956
06/01/08	103	86	60	29	20	13	17	4	17	1013	1010	978

Summary: 116 93 60 54 27 -7 37 1 33 1016 998 1060

Sensor 5436 down 6/9 1847 to 6/10 0702; also 6/18 1636 to 6/19 0721. Sensors 5437 and 5429 down 6/9 1917 to 6/100702; also 6/18 1636 to 6/19 0721.

### FCD of Maricopa County ALERT System McMicken Dam Weather Statistics - July 2008

DeviceID	5437	5437	5437	5429	5429	5429	5436	5436	5433	5439	5439	5427
StatType	max	mean	min	max	mean	min	max	min	max	max	min	max
DataType	temp	temp	temp	dewpnt	dewpnt	dewpnt	rhumid	rhumid	pkwind	baropr	baropr	solrad
Units	DegF	DegF	DegF	degF	degF	degF	rh%	rh%	mph	mb	mb	wsqm

Daily Sensor Statistics

07/31/08	112	99	83	46	41	37	27	9	20	1012	1007	934
07/30/08	109	96	83	44	39	33	25	7	17	1014	1009	978
07/29/08	107	94	78	41	36	29	21	9	20	1016	1011	940
07/28/08	106	93	78	45	36	26	28	7	17	1016	1012	951
07/27/08	103	94	84	56	51	42	35	16	17	1016	1011	923
07/26/08	106	94	84	72	63	55	69	21	26	1015	1011	956
07/25/08	108	96	86	66	59	51	53	16	37	1014	1010	1044
07/24/08	109	98	84	56	51	44	38	13	18	1013	1009	934
07/23/08	108	96	81	66	54	40	59	11	13	1014	1009	967
07/22/08	107	97	86	68	57	44	56	17	18	1013	1009	956
07/21/08	104	94	84	72	65	57	68	24	17	1015	1010	940
07/20/08	96	86	72	76	68	63	98	35	25	1016	1012	1005
07/19/08	102	94	84	63	57	53	45	22	25	1012	1009	1148
07/18/08	109	98	84	56	49	42	36	11	21	1011	1007	918
07/17/08	110	98	83	60	51	40	44	11	20	1014	1009	934
07/16/08	108	96	81	66	56	45	62	12	19	1016	1012	940
07/15/08	105	93	81	73	62	47	66	17	16	1015	1012	918
07/14/08	99	87	74	75	66	56	94	27	13	1015	1011	753
07/13/08	100	87	78	74	67	60	87	28	36	1016	1012	962
07/12/08	100	90	79	72	66	57	78	25	29	1017	1013	945
07/11/08	96	84	73	76	70	63	98	35	20	1016	1013	1044
07/10/08	102	91	72	75	63	57	98	24	30	1015	1008	962
07/09/08	106	96	84	66	55	50	42	16	20	1012	1007	940
07/08/08	110	96	82	57	52	46	38	13	27	1010	1005	934
07/07/08	108	94	83	62	55	40	50	11	31	1011	1006	934
07/06/08	108	98	85	60	54	47	41	14	23	1010	1005	940
07/05/08	105	95	83	63	57	52	52	18	22	1013	1008	929
07/04/08	108	96	86	63	57	51	46	18	35	1014	1008	918
07/03/08	110	98	83	59	49	34	31	11	25	1012	1007	929
07/02/08	113	98	82	52	45	34	34	9	19	1011	1006	923
07/01/08	114	99	87	52	45	36	24	7	32	1012	1008	934

Summary: 114 94 72 76 55 26 98 7 37 1017 1005 1148

Sensor 5436 down 7/14 1752 to 7/15 0721. Sensor 5437 down 7/14 1936 to 7/15 0452. Sensor 5429 down 7/14 1936 to 7/15 0551.

### FCD of Maricopa County ALERT System McMicken Dam Weather Statistics - August 2008

DeviceID	5437	5437	5437	5429	5429	5429	5436	5436	5433	5439	5439	5427
StatType	max	mean	min	max	mean	min	max	min	max	max	min	max
DataType	temp	temp	temp	dewpnt	dewpnt	dewpnt	rhumid	rhumid	pkwind	baropr	baropr	solrad
Units	DegF	DegF	DegF	degF	degF	degF	rh%	rh%	mph	mb	mb	wsqm

Daily Sensor Statistics

08/31/08	94	85	76	75	65	60	89	34	19	1011	1007	967
08/30/08	96	86	76	75	67	58	96	29	44	1011	1007	907
08/29/08	103	90	72	68	63	58	98	25	15	1012	1007	945
08/28/08	103	90	75	68	65	60	66	30	32	1012	1006	863
08/27/08	98	89	80	71	67	62	75	34	22	1013	1008	896
08/26/08	95	84	73	73	67	62	96	36	13	1013	1009	989
08/25/08	104	90	75	72	63	51	90	19	33	1014	1008	879
08/24/08	108	97	87	57	53	47	35	14	23	1014	1009	890
08/23/08	108	98	83	52	46	40	29	10	28	1013	1009	901
08/22/08	107	96	84	53	48	40	35	11	17	1013	1009	912
08/21/08	108	95	77	49	42	37	26	9	16	1011	1008	918
08/20/08	107	95	81	54	46	38	36	10	17	1012	1007	912
08/19/08	106	96	84	57	50	42	38	12	21	1013	1009	912
08/18/08	106	95	81	60	55	49	43	16	21	1014	1009	896
08/17/08	105	95	84	59	53	49	43	16	21	1014	1009	901
08/16/08	105	94	81	61	55	49	46	17	18	1014	1009	907
08/15/08	103	90	79	69	61	52	66	22	31	1014	1010	896
08/14/08	104	92	81	67	61	55	53	23	41	1015	1010	901
08/13/08	106	96	86	65	59	54	46	21	17	1013	1008	956
08/12/08	110	98	84	62	43	37	37	11	19	1011	1007	1066
08/11/08	109	98	84	56	48	39	37	11	20	1013	1008	923
08/10/08	107	95	84	64	57	46	53	17	20	1014	1009	907
08/09/08	104	91	79	67	61	54	66	20	29	1015	1011	940
08/08/08	103	88	76	76	66	57	95	23	37	1016	1011	1005
08/07/08	108	95	76	73	56	50	91	15	38	1016	1009	923
08/06/08	107	93	83	68	60	52	62	18	26	1016	1011	1060
08/05/08	109	95	81	67	56	51	57	16	33	1015	1010	929
08/04/08	101	91	84	70	61	52	62	21	19	1015	1011	918
08/03/08	103	95	86	66	58	49	51	18	23	1014	1010	912
08/02/08	109	99	88	58	53	49	34	14	19	1012	1008	929
08/01/08	115	103	91	50	43	35	21	7	26	1011	1007	984
Summary:	115	93	72	76	56	35	98	7	44	1016	1006	1066

## FCD of Maricopa County ALERT System McMicken Dam Weather Statistics - September 2008

DeviceID	5437	5437	5437	5429	5429	5429	5436	5436	5433	5439	5439	5427
StatType	max	mean	min	max	mean	min	max	min	max	max	min	max
DataType	temp	temp	temp	dewpnt	dewpnt	dewpnt	rhumid	rhumid	pkwind	baropr	baropr	solrad
Units	DegF	DegF	DegF	degF	degF	degF	rh%	rh%	mph	mb	mb	wsqm

### Daily Sensor Statistics

09/30/08	99	86	72	39	37	32	26	11	22	1018	1015	786
09/29/08	99	88	79	40	35	31	25	9	28	1016	1013	808
09/28/08	100	89	76	47	38	27	37	7	25	1016	1012	813
09/27/08	103	88	76	51	46	41	36	14	22	1015	1011	791
09/26/08	101	90	79	50	45	40	29	16	17	1015	1012	808
09/25/08	102	91	76	46	39	32	28	9	28	1016	1012	824
09/24/08	108	90	73	44	39	38	29	9	17	1016	1012	813
09/23/08	102	86	70	55	45	40	39	14	12	1017	1014	824
09/22/08	101	87	69	54	48	43	51	15	21	1014	1011	830
09/21/08	100	89	79	54	45	40	30	14	21	1014	1010	835
09/20/08	100	88	75	55	50	46	43	19	17	1014	1011	879
09/19/08	103	89	73	54	49	43	47	14	13	1015	1011	835
09/18/08	100	87	72	56	49	45	45	16	13	1016	1012	841
09/17/08	98	86	73	59	52	46	59	17	15	1018	1013	841
09/16/08	96	87	79	59	50	47	50	20	23	1018	1014	841
09/15/08	100	89	76	50	41	31	28	10	25	1017	1013	857
09/14/08	105	87	68	45	35	17	41	4	11	1014	1011	868
09/13/08	100	86	68	51	43	33	53	9	17	1013	1009	868
09/12/08	96	83	67	56	50	43	66	17	18	1013	1009	852
09/11/08	98	83	70	66	56	43	88	18	40	1012	1007	868
09/10/08	98	84	75	66	60	51	76	22	42	1012	1008	934
09/09/08	99	87	75	67	56	48	71	20	28	1012	1008	885
09/08/08	105	92	84	56	47	41	38	12	29	1012	1008	1077
09/07/08	107	93	76	45	39	33	26	8	12	1011	1007	758
09/06/08	108	92	74	46	36	26	29	6	12	1011	1008	890
09/05/08	108	92	72	46	38	28	32	6	14	1012	1008	890
09/04/08	105	92	73	56	42	28	37	7	16	1013	1008	896
09/03/08	105	92	76	60	51	39	54	13	18	1014	1009	874
09/02/08	105	91	76	71	59	47	70	15	16	1013	1010	896
09/01/08	98	87	76	70	64	58	77	29	12	1012	1009	978

Summary: 108 88 67 71 46 17 88 4 42 1018 1007 1077

Sensors 5436 and 5437 down 9/21 0052-1107. Sensor 5429 down 9/21 0052-0937. Sensor 5439 down most of 9/8 1656 to 9/9 0750.

## FCD of Maricopa County ALERT System Mobile Weather Statistics - March 2008

DeviceID	6972	6972	6972	6969	6969	6969	6971	6971	6964	6973	6973
StatType	max	mean	min	max	mean	min	max	min	max	max	min
DataType	temp	temp	temp	dewpnt	dewpnt	dewpnt	rhumid	rhumid	pkwind	baropr	baropr
Units	DegF	DegF	DegF	degF	degF	degF	rh%	rh%	mph	mb	mb

### Daily Sensor Statistics

03/31/08	76	63	49	29	24	18	40	10	14	1016	1012
03/30/08	78	67	52	42	34	27	49	20	21	1012	1009
03/29/08	83	70	52	35	30	24	35	14	17	1010	1007
03/28/08	86	70	51	30	27	24	35	11	15	1010	1006
03/27/08	85	70	51	36	28	25	36	12	13	1013	1008
03/26/08	86	71	55	28	19	14	24	7	22	1017	1012
03/25/08	87	70	50	28	21	14	32	6	19	1016	1012
03/24/08	85	71	57	34	27	14	35	10	19	1017	1012
03/23/08	83	71	53	18	12	8	17	5	16	1019	1015
03/22/08	84	66	44	25	17	12	30	6	12	1018	1014
03/21/08	83	66	47	28	21	14	34	8	11	1020	1016
03/20/08	83	65	46	30	22	18	34	8	14	1017	1013
03/19/08	79	61	42	31	23	17	43	12	13	1020	1014
03/18/08	72	55	35	28	23	17	58	13	9	1019	1015
03/17/08	63	51	38	35	30	24	82	26	10	1017	1011
03/16/08	58	51	45	31	26	22	53	24	22	1011	1003
03/15/08	74	62	51	34	22	7	52	7	27	1011	1004
03/14/08	81	71	60	35	25	14	32	7	22	1012	1007
03/13/08	85	68	49	32	26	21	38	9	17	1013	1010
03/12/08	82	70	59	28	27	25	26	12	12	1015	1010
03/11/08	--	--	--	--	--	--	--	--	--	----	----
03/10/08	--	--	--	--	--	--	--	--	--	----	----
03/09/08	--	--	--	--	--	--	--	--	--	----	----
03/08/08	--	--	--	--	--	--	--	--	--	----	----
03/07/08	--	--	--	--	--	--	--	--	--	----	----
03/06/08	--	--	--	--	--	--	--	--	--	----	----
03/05/08	--	--	--	--	--	--	--	--	--	----	----
03/04/08	--	--	--	--	--	--	--	--	--	----	----
03/03/08	--	--	--	--	--	--	--	--	--	----	----
03/02/08	--	--	--	--	--	--	--	--	--	----	----
03/01/08	--	--	--	--	--	--	--	--	--	----	----

Summary: 87 66 35 42 24 7 82 5 27 1020 1003

Station operational as of 9am of 3/12. Sensor 6964 down most of 3/30 0040 to 3/31 0210. Sensor 6971 down 3/30 1555 to 3/31 0210. Sensors 6962 and 6969 down 3/30 1610 to 3/31 0210.

## FCD of Maricopa County ALERT System Mobile Weather Statistics - April 2008

DeviceID	6972	6972	6972	6969	6969	6969	6971	6971	6964	6973	6973
StatType	max	mean	min	max	mean	min	max	min	max	max	min
DataType	temp	temp	temp	dewpnt	dewpnt	dewpnt	rhumid	rhumid	pkwind	baropr	baropr
Units	DegF	DegF	DegF	degF	degF	degF	rh%	rh%	mph	mb	mb

### Daily Sensor Statistics

04/30/08	90	78	64	32	22	9	25	5	22	1007	1003
04/29/08	97	80	62	21	12	5	12	3	20	1011	1005
04/28/08	91	78	64	25	14	8	13	5	15	1017	1011
04/27/08	90	79	64	9	3	-2	7	3	20	1017	1012
04/26/08	92	75	51	21	12	4	13	5	10	1014	1009
04/25/08	86	72	53	13	6	1	13	4	15	1017	1013
04/24/08	83	72	58	33	26	12	33	9	20	1013	1011
04/23/08	85	75	59	29	23	16	20	7	22	1012	1009
04/22/08	87	70	49	17	11	5	14	5	12	1013	1008
04/21/08	81	69	55	22	12	0	26	4	18	1014	1010
04/20/08	82	70	56	34	23	12	37	8	14	1012	1008
04/19/08	89	70	54	19	13	6	22	4	20	1009	1005
04/18/08	86	67	44	20	11	5	20	4	11	1017	1008
04/17/08	74	62	49	14	10	8	17	7	13	1020	1015
04/16/08	81	70	59	26	15	7	20	7	24	1014	1007
04/15/08	92	77	56	18	12	2	16	3	20	1011	1006
04/14/08	97	81	66	26	17	10	15	4	19	1014	1009
04/13/08	92	77	58	19	14	11	15	5	22	1017	1012
04/12/08	82	69	56	20	13	9	22	6	18	1022	1016
04/11/08	80	65	46	19	16	12	26	8	16	1020	1015
04/10/08	75	65	55	37	24	14	51	9	25	1015	1009
04/09/08	70	63	55	32	28	20	36	16	22	1009	1005
04/08/08	83	69	49	30	23	18	29	9	24	1010	1004
04/07/08	81	69	55	36	27	20	33	11	19	1012	1009
04/06/08	84	71	53	38	28	20	31	13	14	1012	1008
04/05/08	81	69	53	29	20	10	26	8	25	1010	1006
04/04/08	81	68	52	36	23	4	50	5	13	1017	1011
04/03/08	76	67	56	36	33	21	45	18	16	1016	1012
04/02/08	82	69	53	27	23	19	29	11	23	1014	1011
04/01/08	82	65	45	26	21	17	32	10	12	1015	1011

Summary: 97 71 44 38 18 -2 51 3 25 1022 1003

Sensor 6964 down most of 4/28 1446 to 4/29 0646. Sensors 6971 and 6969 down 4/28 0040-1216. Sensor 6972 down 4/28 0101-0846. Sensor 6973 down 4/27 2216 to 4/28 0846.



**FCD of Maricopa County ALERT System**  
**Mobile Weather Statistics - May 2008**

DeviceID	6972	6972	6972	6969	6969	6969	6971	6971	6964	6973	6973
StatType	max	mean	min	max	mean	min	max	min	max	max	min
DataType	temp	temp	temp	dewpnt	dewpnt	dewpnt	rhumid	rhumid	pkwind	baropr	baropr
Units	DegF	DegF	DegF	degF	degF	degF	rh%	rh%	mph	mb	mb

Daily Sensor Statistics

05/31/08	96	82	66	40	30	19	38	6	16	1014	1010
05/30/08	93	79	61	39	29	20	42	8	10	1014	1010
05/29/08	91	79	62	42	34	26	47	11	18	1014	1010
05/28/08	89	77	63	45	36	27	52	11	19	1013	1011
05/27/08	86	74	57	49	40	35	78	16	13	1012	1008
05/26/08	78	68	54	47	43	38	78	26	14	1012	1008
05/25/08	76	66	53	50	44	39	81	32	19	1012	1006
05/24/08	70	62	55	50	47	43	79	38	17	1013	1010
05/23/08	68	58	49	50	45	38	93	36	21	1010	999
05/22/08	74	64	50	50	43	35	95	24	25	1001	993
05/21/08	90	83	72	39	31	19	30	9	34	1004	993
05/20/08	105	94	75	38	34	31	20	8	21	1010	1004
05/19/08	106	94	72	33	30	22	18	6	20	1011	1005
05/18/08	102	87	67	39	30	23	30	6	11	1014	1008
05/17/08	96	82	65	43	38	30	45	11	14	1018	1011
05/16/08	90	79	68	43	40	34	41	16	19	1016	1013
05/15/08	90	76	62	42	33	26	31	12	20	1013	1008
05/14/08	84	71	52	39	33	26	43	14	13	1015	1011
05/13/08	77	72	62	40	35	31	36	18	21	1013	1003
05/12/08	90	79	61	33	24	9	18	8	25	1007	1002
05/11/08	96	80	58	32	22	9	26	4	16	1012	1006
05/10/08	92	78	59	27	21	15	19	7	10	1013	1009
05/09/08	92	79	60	31	22	3	21	3	14	1009	1006
05/08/08	88	76	58	33	25	13	28	6	15	1010	1007
05/07/08	87	72	56	44	35	27	60	13	14	1014	1007
05/06/08	78	70	58	43	34	24	53	19	18	1010	1008
05/05/08	89	78	63	32	25	19	20	8	22	1009	1005
05/04/08	92	77	56	21	17	12	16	6	13	1009	1005
05/03/08	89	73	54	17	12	6	15	5	14	1013	1008
05/02/08	82	69	51	12	7	4	13	5	13	1014	1010
05/01/08	82	71	61	43	24	3	41	6	19	1010	1005
Summary:	106	76	49	50	31	3	95	3	34	1018	993

### FCD of Maricopa County ALERT System Mobile Weather Statistics - June 2008

DeviceID	6972	6972	6972	6969	6969	6969	6971	6971	6964	6973	6973
StatType	max	mean	min	max	mean	min	max	min	max	max	min
DataType	temp	temp	temp	dewpnt	dewpnt	dewpnt	rhumid	rhumid	pkwind	baropr	baropr
Units	DegF	DegF	DegF	degF	degF	degF	rh%	rh%	mph	mb	mb

Daily Sensor Statistics

06/30/08	107	96	82	54	49	43	35	12	16	1013	1008
06/29/08	109	98	83	47	44	38	27	9	19	1013	1008
06/28/08	106	95	78	47	43	34	30	10	13	1014	1009
06/27/08	105	90	72	57	48	38	55	10	13	1012	1008
06/26/08	105	91	78	56	51	34	46	9	22	1012	1007
06/25/08	105	93	78	56	48	28	38	12	16	1013	1008
06/24/08	108	95	77	47	39	25	28	8	20	1012	1007
06/23/08	109	98	86	45	38	30	24	7	22	1011	1007
06/22/08	108	96	82	47	41	36	29	9	14	1015	1008
06/21/08	112	98	79	40	31	18	23	4	16	1013	1009
06/20/08	111	98	78	38	23	12	23	3	12	1010	1007
06/19/08	109	96	80	43	28	16	25	4	13	1010	1006
06/18/08	108	98	85	52	36	15	32	4	27	1012	1007
06/17/08	108	98	81	52	47	41	36	10	16	1013	1009
06/16/08	108	98	81	51	45	39	33	10	16	1010	1008
06/15/08	107	95	76	46	38	31	27	7	18	1010	1007
06/14/08	106	92	70	39	33	22	28	6	14	1012	1008
06/13/08	104	89	71	48	36	25	39	6	12	1014	1010
06/12/08	99	85	65	41	34	29	31	8	14	1012	1007
06/11/08	98	87	71	40	34	29	24	10	22	1009	1004
06/10/08	104	91	70	35	31	26	24	6	22	1007	1003
06/09/08	102	89	68	43	35	27	36	7	10	1010	1005
06/08/08	98	85	66	39	35	32	34	10	14	1010	1006
06/07/08	100	87	71	44	38	32	33	9	17	1007	1003
06/06/08	97	81	61	34	28	24	31	7	13	1010	1005
06/05/08	88	78	67	48	32	25	40	10	24	1008	1000
06/04/08	94	82	67	45	31	22	32	8	29	1002	996
06/03/08	96	85	70	32	23	12	22	4	14	1009	1003
06/02/08	97	86	73	36	29	25	24	8	20	1011	1008
06/01/08	98	85	63	36	28	23	35	7	15	1012	1008
Summary:	112	91	61	57	36	12	55	3	29	1015	996

**FCD of Maricopa County ALERT System**  
**Mobile Weather Statistics - July 2008**

DeviceID	6972	6972	6972	6969	6969	6969	6971	6971	6964	6973	6973
StatType	max	mean	min	max	mean	min	max	min	max	max	min
DataType	temp	temp	temp	dewpnt	dewpnt	dewpnt	rhumid	rhumid	pkwind	baropr	baropr
Units	DegF	DegF	DegF	degF	degF	degF	rh%	rh%	mph	mb	mb

Daily Sensor Statistics

07/31/08	109	98	83	48	45	44	28	12	14	1010	1004
07/30/08	106	95	78	49	44	40	36	11	12	1012	1007
07/29/08	103	92	74	48	39	34	35	10	13	1014	1009
07/28/08	103	92	77	53	44	35	41	11	13	1014	1009
07/27/08	100	92	82	57	53	48	44	20	18	1015	1009
07/26/08	101	90	78	73	64	54	86	25	18	1013	1009
07/25/08	102	93	77	72	61	56	86	23	17	1013	1008
07/24/08	106	96	84	63	51	42	39	16	22	1011	1007
07/23/08	103	93	80	67	53	44	62	15	12	1012	1007
07/22/08	105	95	83	69	55	42	54	15	12	1011	1006
07/21/08	101	91	80	70	65	60	72	27	13	1013	1008
07/20/08	93	84	76	72	68	64	88	40	17	1014	1010
07/19/08	99	91	80	66	62	58	64	28	21	1010	1007
07/18/08	107	98	84	59	51	48	33	14	19	1009	1005
07/17/08	108	98	86	58	52	46	38	15	13	1012	1007
07/16/08	106	96	83	61	54	49	46	16	13	1015	1009
07/15/08	102	92	78	68	60	51	72	19	12	1014	1010
07/14/08	94	85	78	72	65	58	81	31	10	1013	1009
07/13/08	96	84	78	72	67	62	82	34	25	1014	1010
07/12/08	97	84	74	70	66	57	86	28	21	1016	1012
07/11/08	91	81	70	74	70	64	95	43	17	1014	1010
07/10/08	94	87	70	71	65	60	92	34	20	1012	1007
07/09/08	102	92	81	72	58	54	64	21	20	1009	1005
07/08/08	106	94	82	59	55	48	45	16	21	1007	1002
07/07/08	104	92	80	65	58	50	60	18	23	1009	1003
07/06/08	105	96	84	60	56	52	42	19	18	1008	1002
07/05/08	101	93	83	62	57	55	46	24	15	1011	1006
07/04/08	104	94	83	64	58	54	50	20	20	1012	1006
07/03/08	105	97	87	62	56	49	38	16	17	1010	1005
07/02/08	108	97	81	58	51	44	43	12	16	1009	1003
07/01/08	108	97	83	53	48	45	33	12	16	1010	1005
Summary:	109	92	70	74	57	34	95	10	25	1016	1002

### FCD of Maricopa County ALERT System Mobile Weather Statistics - August 2008

DeviceID	6972	6972	6972	6969	6969	6969	6971	6971	6964	6973	6973
StatType	max	mean	min	max	mean	min	max	min	max	max	min
DataType	temp	temp	temp	dewpnt	dewpnt	dewpnt	rhumid	rhumid	pkwind	baropr	baropr
Units	DegF	DegF	DegF	degF	degF	degF	rh%	rh%	mph	mb	mb

Daily Sensor Statistics

08/31/08	92	81	71	70	66	60	92	38	19	1009	1004
08/30/08	94	84	78	74	67	60	82	33	28	1008	1004
08/29/08	98	84	72	74	68	61	90	31	9	1009	1004
08/28/08	98	85	72	69	67	64	90	34	23	1009	1004
08/27/08	95	84	74	72	67	62	92	35	16	1011	1006
08/26/08	88	80	72	71	68	64	95	46	9	1011	1007
08/25/08	99	88	75	69	63	59	82	28	17	1011	1007
08/24/08	104	95	82	63	56	49	52	17	16	1012	1006
08/23/08	105	95	83	55	50	41	32	13	17	1012	1007
08/22/08	104	94	81	58	51	45	44	14	13	1011	1006
08/21/08	106	95	77	53	48	42	41	12	19	1009	1005
08/20/08	105	95	79	54	50	45	41	14	18	1009	1004
08/19/08	103	94	80	56	51	48	41	16	17	1011	1006
08/18/08	102	92	82	64	58	52	55	21	17	1012	1007
08/17/08	101	92	80	64	58	53	55	21	14	1012	1006
08/16/08	102	93	82	62	57	49	51	20	16	1012	1006
08/15/08	101	92	80	66	61	55	64	23	14	1012	1007
08/14/08	100	89	78	69	61	53	74	24	27	1013	1008
08/13/08	102	93	82	64	60	54	53	21	14	1011	1006
08/12/08	105	95	84	63	55	46	44	14	16	1009	1005
08/11/08	104	96	85	62	53	45	40	15	17	1011	1006
08/10/08	102	94	83	63	59	54	50	22	14	1013	1007
08/09/08	101	92	80	64	60	54	51	23	15	1013	1008
08/08/08	99	88	76	70	62	54	81	25	15	1014	1009
08/07/08	105	92	77	70	59	55	79	20	34	1014	1007
08/06/08	105	93	82	68	60	53	65	19	17	1014	1008
08/05/08	104	94	82	67	58	53	62	20	31	1013	1008
08/04/08	100	90	80	66	61	55	64	26	16	1013	1009
08/03/08	100	93	85	65	58	52	50	21	18	1012	1008
08/02/08	106	97	86	60	55	52	35	19	19	1010	1005
08/01/08	110	101	91	53	47	42	26	11	14	1009	1004
Summary:	110	91	71	74	58	41	95	11	34	1014	1004

### FCD of Maricopa County ALERT System Mobile Weather Statistics - September 2008

DeviceID	6972	6972	6972	6969	6969	6969	6971	6971	6964	6973	6973
StatType	max	mean	min	max	mean	min	max	min	max	max	min
DataType	temp	temp	temp	dewpnt	dewpnt	dewpnt	rhumid	rhumid	pkwind	baropr	baropr
Units	DegF	DegF	DegF	degF	degF	degF	rh%	rh%	mph	mb	mb

Daily Sensor Statistics

09/30/08	97	85	71	52	42	39	50	14	18	1017	1013
09/29/08	98	87	77	51	40	36	33	13	22	1014	1010
09/28/08	98	87	76	49	43	33	36	13	15	1014	1009
09/27/08	99	86	70	55	51	44	58	19	17	1013	1009
09/26/08	97	87	75	55	53	49	50	22	13	1014	1010
09/25/08	100	88	77	49	42	36	31	11	19	1014	1009
09/24/08	102	88	70	47	44	40	41	13	16	1014	1009
09/23/08	98	86	71	58	52	46	59	18	11	1015	1011
09/22/08	99	86	68	56	51	42	59	14	17	1012	1009
09/21/08	100	87	71	59	51	43	63	15	15	1012	1008
09/20/08	98	89	77	58	54	49	52	22	11	1013	1008
09/19/08	98	87	72	62	52	49	52	20	11	1013	1009
09/18/08	98	86	72	67	56	47	79	19	9	1014	1010
09/17/08	94	83	69	65	54	48	70	22	14	1016	1012
09/16/08	93	83	76	58	52	48	48	22	21	1017	1012
09/15/08	96	86	76	51	47	38	44	18	24	1015	1011
09/14/08	100	85	67	48	40	28	49	8	8	1013	1009
09/13/08	96	85	72	54	48	41	53	15	18	1011	1007
09/12/08	92	80	66	60	54	45	79	22	13	1011	1007
09/11/08	91	78	69	63	58	49	82	31	34	1010	1004
09/10/08	95	83	72	68	63	58	85	30	12	1009	1004
09/09/08	96	83	72	69	61	55	77	30	14	1010	1005
09/08/08	100	88	80	64	55	47	59	19	19	1009	1006
09/07/08	104	92	80	51	45	41	33	12	8	1008	1004
09/06/08	105	90	72	48	43	35	41	9	9	1009	1005
09/05/08	104	89	75	57	47	37	51	10	9	1009	1006
09/04/08	102	89	77	64	53	38	64	11	10	1010	1006
09/03/08	100	89	77	66	59	52	66	21	12	1012	1007
09/02/08	100	89	77	73	62	47	80	17	11	1011	1007
09/01/08	94	84	72	72	65	59	86	33	9	1010	1007
Summary:	105	86	66	73	51	28	86	8	34	1017	1004

**FCD of Maricopa County ALERT System**  
**Mt. Union Weather Statistics - October 2007**

DeviceID	5382	5382	5382	5378	5378	5378	5381	5381
StatType	max	mean	min	max	mean	min	max	min
DataType	temp	temp	temp	dewpnt	dewpnt	dewpnt	rhumid	rhumid
Units	DegF	DegF	DegF	degF	degF	degF	rh%	rh%

Daily Sensor Statistics

10/31/07	66	50	42	29	24	20	56	23
10/30/07	65	52	43	29	24	18	55	21
10/29/07	72	58	51	25	21	14	33	14
10/28/07	75	60	54	23	21	17	27	12
10/27/07	69	56	49	27	22	19	32	16
10/26/07	72	56	48	24	21	16	33	14
10/25/07	74	59	51	28	20	12	30	11
10/24/07	70	58	51	21	20	17	28	14
10/23/07	65	54	48	24	22	17	36	20
10/22/07	54	41	32	17	2	-7	28	7
10/21/07	49	38	31	25	2	-7	42	9
10/20/07	68	57	49	28	25	23	41	18
10/19/07	73	59	49	29	25	22	41	16
10/18/07	57	47	38	28	23	18	65	24
10/17/07	56	43	35	32	27	23	71	37
10/16/07	57	46	39	31	28	24	65	37
10/15/07	64	51	42	29	26	23	51	23
10/14/07	60	47	40	39	29	24	73	27
10/13/07	56	46	40	33	27	13	73	25
10/12/07	68	55	46	19	14	1	30	9
10/11/07	74	59	48	18	6	-8	21	5
10/10/07	73	57	49	22	15	-1	23	9
10/09/07	74	59	48	35	23	-2	33	9
10/08/07	65	55	48	27	17	8	29	10
10/07/07	62	45	32	16	13	9	49	12
10/06/07	50	40	34	27	13	4	64	17
10/05/07	62	51	40	52	41	25	100	34
10/04/07	67	58	52	55	51	47	100	58
10/03/07	71	58	50	51	46	37	85	50
10/02/07	69	57	48	50	45	38	99	33
10/01/07	64	56	52	49	44	35	89	43

Summary:           75           53           31           55           24           -8           100           5  
**Sensor 5381 down 10/7 1713 to 10/8 0913. Sensors 5382 and 5378 down 10/7 1828 to 10/8 1030.**

**FCD of Maricopa County ALERT System**  
**Mt. Union Weather Statistics - November 2007**

DeviceID	5382	5382	5382	5378	5378	5378	5381	5381
StatType	max	mean	min	max	mean	min	max	min
DataType	temp	temp	temp	dewpnt	dewpnt	dewpnt	rhumid	rhumid
Units	DegF	DegF	DegF	degF	degF	degF	rh%	rh%

Daily Sensor Statistics

11/30/07	44	42	38	44	41	36	100	88
11/29/07	54	44	39	34	13	0	84	12
11/28/07	58	43	34	10	3	-3	27	8
11/27/07	52	44	38	16	6	-2	36	8
11/26/07	56	41	33	9	4	0	24	10
11/25/07	53	37	30	7	0	-8	28	11
11/24/07	40	31	25	7	-2	-6	45	12
11/23/07	45	33	26	13	16	2	56	14
11/22/07	57	46	36	26	20	16	50	25
11/21/07	60	46	38	21	18	12	48	18
11/20/07	60	50	42	23	18	11	44	13
11/19/07	70	56	49	20	14	7	30	7
11/18/07	69	64	51	23	17	13	30	12
11/17/07	66	56	46	27	23	17	44	15
11/16/07	63	50	44	35	32	25	72	32
11/15/07	59	52	37	36	29	19	67	25
11/14/07	69	53	45	32	27	21	52	20
11/13/07	67	52	45	30	28	20	55	19
11/12/07	61	47	39	30	26	11	72	27
11/11/07	60	46	38	34	27	13	73	25
11/10/07	63	49	42	32	29	17	64	25
11/09/07	62	53	45	30	27	24	55	24
11/08/07	70	56	48	33	28	26	48	21
11/07/07	70	58	49	28	25	22	43	19
11/06/07	73	59	53	26	23	20	34	14
11/05/07	70	57	50	24	22	18	31	16
11/04/07	69	57	52	24	22	20	32	16
11/03/07	69	54	46	21	18	14	32	13
11/02/07	64	51	42	22	17	13	39	12
11/01/07	67	52	46	22	20	11	36	12

Summary: 73 49 25 44 20 -8 100 7

All sensors down 11/17 1258 to 11/18 1513. Sensor 5381 down 11/22 1213 to 11/23 1013. Sensors 5382 and 5378 down 11/22 1258 to 11/23 1058.

**FCD of Maricopa County ALERT System**  
**Mt. Union Weather Statistics - December 2007**

DeviceID	5382	5382	5382	5378	5378	5378	5381	5381
StatType	max	mean	min	max	mean	min	max	min
DataType	temp	temp	temp	dewpnt	dewpnt	dewpnt	rhumid	rhumid
Units	DegF	DegF	DegF	degF	degF	degF	rh%	rh%

Daily Sensor Statistics

12/31/07	42	35	29	9	2	-10	42	11
12/30/07	48	37	28	22	17	6	61	23
12/29/07	35	25	18	20	15	8	93	40
12/28/07	34	21	12	0	-10	-30	65	5
12/27/07	22	15	9	9	0	-10	88	21
12/26/07	37	25	18	7	-7	-27	63	5
12/25/07	33	22	16	17	5	-5	77	30
12/24/07	55	42	33	22	16	6	54	23
12/23/07	45	36	28	17	9	-12	48	10
12/22/07	41	26	12	5	-4	-14	73	8
12/21/07	28	23	13	28	16	3	99	45
12/20/07	44	34	28	28	22	9	94	30
12/19/07	40	33	29	27	21	4	91	26
12/18/07	46	34	28	17	10	7	59	23
12/17/07	45	35	29	19	10	0	54	21
12/16/07	51	39	34	23	16	7	47	25
12/15/07	42	28	18	15	0	-6	52	13
12/14/07	27	22	17	18	9	3	94	38
12/13/07	44	32	26	24	8	-11	70	13
12/12/07	43	28	20	26	18	2	95	28
12/11/07	32	25	22	28	23	19	98	84
12/10/07	33	28	24	31	27	23	99	89
12/09/07	29	25	18	29	24	16	100	91
12/08/07	32	26	23	32	25	22	100	96
12/07/07	39	37	32	39	36	32	100	91
12/06/07	48	40	35	33	22	10	92	23
12/05/07	62	54	44	20	13	2	31	9
12/04/07	71	58	53	25	8	-6	24	6
12/03/07	60	48	41	13	6	-24	22	4
12/02/07	44	32	19	24	3	-36	97	1
12/01/07	36	32	24	36	32	24	100	98

Summary: 71 32 9 39 13 -36 100 1

Sensor 5381 down 12/13 1713 to 12/14 0558. Sensor 5382 down 12/1 0059-1029; also 12/13 1543 to 12/14 0558. Sensor 5378 down 12/13 1713 to 12/14 0658.



**FCD of Maricopa County ALERT System**  
**Mt. Union Weather Statistics - January 2008**

DeviceID	5382	5382	5382	5378	5378	5378	5381	5381
StatType	max	mean	min	max	mean	min	max	min
DataType	temp	temp	temp	dewpnt	dewpnt	dewpnt	rhumid	rhumid
Units	DegF	DegF	DegF	degF	degF	degF	rh%	rh%

Daily Sensor Statistics

01/31/08	43	25	11	11	-1	-16	60	9
01/30/08	28	20	14	22	15	1	98	42
01/29/08	36	22	12	29	16	9	95	52
01/28/08	31	28	26	30	28	25	100	98
01/27/08	38	35	31	38	34	22	100	56
01/26/08	45	34	26	26	18	-7	73	18
01/25/08	34	27	24	31	25	10	97	54
01/24/08	39	27	24	28	26	23	98	96
01/23/08	43	31	22	28	16	3	98	29
01/22/08	44	30	24	26	17	2	98	28
01/21/08	38	26	21	26	13	3	98	35
01/20/08	46	34	23	8	2	-5	39	15
01/19/08	43	34	26	17	-1	-15	37	9
01/18/08	43	27	21	9	-1	-12	45	15
01/17/08	37	21	13	-4	-13	-24	34	4
01/16/08	32	24	16	12	2	-10	59	13
01/15/08	47	37	30	11	-5	-30	43	4
01/14/08	39	30	24	17	10	-15	64	7
01/13/08	40	31	25	20	14	4	77	28
01/12/08	45	35	31	13	5	-4	43	11
01/11/08	46	38	33	23	15	3	60	23
01/10/08	46	34	27	22	9	-6	67	12
01/09/08	45	32	27	24	11	-14	81	10
01/08/08	43	28	19	31	15	-6	94	14
01/07/08	31	28	19	30	27	18	100	94
01/06/08	35	31	29	35	31	29	100	99
01/05/08	36	34	32	35	31	27	100	72
01/04/08	43	37	32	35	26	17	80	49
01/03/08	48	41	36	24	15	9	57	26
01/02/08	53	41	36	11	5	-7	30	10
01/01/08	50	42	36	-7	-20	-34	10	2

Summary: 53 31 11 38 12 -34 100 2

Sensor 5381 down 1/16 1827 to 1/17 0127; also 1/19 1057-1712; also 1/25 2327 to 1/26 0527. Sensor 5382 down 1/16 1957 to 1/17 0442; also 1/19 1227-2042; also 1/26 0042-0657. Sensor 5378 down 1/16 1957 to 1/17 0442.

**FCD of Maricopa County ALERT System**  
**Mt. Union Weather Statistics - February 2008**

DeviceID	5382	5382	5382	5378	5378	5378	5381	5381
StatType	max	mean	min	max	mean	min	max	min
DataType	temp	temp	temp	dewpnt	dewpnt	dewpnt	rhumid	rhumid
Units	DegF	DegF	DegF	degF	degF	degF	rh%	rh%

Daily Sensor Statistics

02/29/08	62	47	37	25	14	3	36	14
02/28/08	62	50	43	25	-1	-42	35	1
02/27/08	64	49	37	25	12	-20	42	3
02/26/08	50	39	31	22	18	10	60	24
02/25/08	49	37	29	35	20	9	100	18
02/24/08	42	38	36	35	14	-10	98	9
02/23/08	38	31	22	37	25	-10	99	9
02/22/08	30	28	26	30	27	26	99	98
02/21/08	33	28	24	32	28	23	99	94
02/20/08	39	33	25	33	28	23	99	59
02/19/08	52	40	34	29	14	0	78	16
02/18/08	52	43	35	20	4	-18	38	5
02/17/08	48	37	29	20	15	9	60	21
02/16/08	48	34	26	26	23	17	98	38
02/15/08	37	27	22	29	25	17	99	66
02/14/08	35	29	24	24	20	12	83	51
02/13/08	50	42	33	28	21	11	77	23
02/12/08	60	44	35	23	18	13	49	20
02/11/08	55	43	36	22	15	4	55	11
02/10/08	60	46	40	22	16	10	44	18
02/09/08	61	46	35	19	13	6	36	16
02/08/08	48	39	35	21	12	3	57	17
02/07/08	52	38	27	27	18	11	57	30
02/06/08	42	29	19	18	10	-8	68	28
02/05/08	30	18	10	22	12	6	92	53
02/04/08	28	21	14	27	20	12	98	92
02/03/08	31	26	23	30	24	18	99	77
02/02/08	41	29	23	22	19	15	84	39
02/01/08	40	31	26	21	15	-1	81	25
Summary:	64	36	10	37	17	-42	100	1

**FCD of Maricopa County ALERT System**  
**Mt. Union Weather Statistics - March 2008**

DeviceID	5382	5382	5382	5378	5378	5378	5381	5381
StatType	max	mean	min	max	mean	min	max	min
DataType	temp	temp	temp	dewpnt	dewpnt	dewpnt	rhumid	rhumid
Units	DegF	DegF	DegF	degF	degF	degF	rh%	rh%

Daily Sensor Statistics

03/31/08	54	40	29	23	15	3	69	16
03/30/08	52	41	33	33	25	18	87	30
03/29/08	57	46	39	30	26	22	67	30
03/28/08	61	48	40	24	21	14	48	20
03/27/08	62	49	40	25	19	14	41	20
03/26/08	60	49	42	23	17	7	41	18
03/25/08	62	50	43	19	14	10	32	14
03/24/08	65	50	40	19	11	2	34	12
03/23/08	57	45	36	9	4	-1	24	9
03/22/08	56	46	39	13	8	-1	30	8
03/21/08	62	46	37	15	7	-2	38	7
03/20/08	57	45	38	22	15	8	36	22
03/19/08	57	44	36	20	15	8	40	22
03/18/08	50	38	29	18	12	6	62	18
03/17/08	36	26	19	22	19	15	96	46
03/16/08	26	22	18	22	16	2	95	37
03/15/08	45	35	25	15	1	-9	63	11
03/14/08	52	42	36	25	12	-1	54	10
03/13/08	60	48	43	25	19	11	46	18
03/12/08	60	48	40	24	17	6	39	11
03/11/08	59	46	37	23	17	10	41	18
03/10/08	53	42	34	20	17	13	53	23
03/09/08	50	37	28	28	19	11	90	23
03/08/08	52	40	28	24	10	2	73	18
03/07/08	55	38	28	14	8	1	38	15
03/06/08	43	29	19	8	4	-1	55	14
03/05/08	47	35	23	12	6	0	46	17
03/04/08	52	40	34	12	0	-15	29	7
03/03/08	43	27	17	9	4	-11	57	10
03/02/08	38	31	24	26	10	-1	77	18
03/01/08	57	46	38	28	23	15	63	27

Summary: 65 41 17 33 13 -15 96 7

Sensors 5382 and 5378 down 3/2 2014 to 3/3 0229.

**FCD of Maricopa County ALERT System**  
Mt. Union Weather Statistics - April 2008

DeviceID	5382	5382	5382	5378	5378	5378	5381	5381
StatType	max	mean	min	max	mean	min	max	min
DataType	temp	temp	temp	dewpnt	dewpnt	dewpnt	rhumid	rhumid
Units	DegF	DegF	DegF	degF	degF	degF	rh%	rh%

Daily Sensor Statistics

04/30/08	61	51	44	23	15	9	36	12
04/29/08	70	58	48	14	5	-6	20	7
04/28/08	72	58	47	12	3	-11	16	5
04/27/08	61	50	40	3	-3	-10	15	5
04/26/08	66	53	43	16	6	-10	20	5
04/25/08	67	49	36	8	1	-4	18	6
04/24/08	62	48	40	20	12	-6	41	9
04/23/08	60	50	43	25	18	9	36	18
04/22/08	65	51	40	14	5	-6	31	7
04/21/08	58	46	36	18	10	-1	39	13
04/20/08	55	44	34	23	13	0	58	9
04/19/08	63	51	40	19	7	0	41	9
04/18/08	67	51	39	15	8	0	24	10
04/17/08	52	38	23	9	4	0	37	11
04/16/08	52	43	28	14	7	1	34	11
04/15/08	63	53	45	14	9	5	23	8
04/14/08	72	59	47	16	10	6	19	7
04/13/08	69	55	45	20	13	6	23	11
04/12/08	61	47	35	13	6	-1	25	11
04/11/08	55	42	33	11	8	3	40	12
04/10/08	48	36	26	11	7	3	38	18
04/09/08	46	37	30	26	18	3	84	24
04/08/08	56	45	38	22	15	9	39	19
04/07/08	58	45	37	28	21	13	73	21
04/06/08	59	46	37	26	21	18	50	24
04/05/08	58	45	38	21	16	4	47	18
04/04/08	61	44	32	11	3	-8	33	8
04/03/08	51	41	36	36	20	10	87	28
04/02/08	58	45	38	18	14	7	39	18
04/01/08	57	43	32	16	9	-5	32	15
Summary:	72	47	23	36	10	-11	87	5

**FCD of Maricopa County ALERT System**  
**Mt. Union Weather Statistics - May 2008**

DeviceID	5382	5382	5382	5378	5378	5378	5381	5381
StatType	max	mean	min	max	mean	min	max	min
DataType	temp	temp	temp	dewpnt	dewpnt	dewpnt	rhumid	rhumid
Units	DegF	DegF	DegF	degF	degF	degF	rh%	rh%

Daily Sensor Statistics

05/31/08	74	60	49	19	15	12	23	9
05/30/08	68	56	44	20	14	1	27	12
05/29/08	66	52	44	27	21	8	45	18
05/28/08	63	50	40	27	22	17	50	21
05/27/08	64	48	33	33	25	17	72	22
05/26/08	55	42	33	32	29	25	95	37
05/25/08	54	40	32	38	32	25	100	44
05/24/08	36	32	29	35	32	29	100	93
05/23/08	35	31	28	34	30	28	100	93
05/22/08	48	38	31	32	22	14	93	27
05/21/08	64	53	39	26	21	9	50	15
05/20/08	81	70	58	32	26	22	25	11
05/19/08	83	70	61	26	22	20	21	9
05/18/08	80	68	58	27	20	15	19	11
05/17/08	71	60	50	28	24	14	39	13
05/16/08	63	50	38	34	29	24	79	24
05/15/08	61	50	43	32	27	21	63	24
05/14/08	60	47	38	28	24	17	69	22
05/13/08	48	37	30	38	32	23	99	39
05/12/08	64	54	45	25	19	12	39	18
05/11/08	72	58	47	21	16	12	33	11
05/10/08	72	57	45	25	20	10	44	16
05/09/08	67	54	44	26	17	7	41	11
05/08/08	67	52	39	31	20	13	73	13
05/07/08	64	50	40	33	29	23	70	29
05/06/08	52	45	40	33	26	20	68	34
05/05/08	64	51	40	23	18	13	35	17
05/04/08	67	53	42	19	13	8	30	11
05/03/08	64	51	40	13	7	-2	21	9
05/02/08	57	44	33	5	0	-6	19	6
05/01/08	56	43	32	23	3	-8	52	6

Summary: 83 50 28 38 21 -8 100 6

Sensor 5381 down 5/14 0143-1020. Sensors 5382 and 5378 down 5/14 0143-0946.

**FCD of Maricopa County ALERT System**  
**Mt. Union Weather Statistics - June 2008**

DeviceID	5382	5382	5382	5378	5378	5378	5381	5381
StatType	max	mean	min	max	mean	min	max	min
DataType	temp	temp	temp	dewpnt	dewpnt	dewpnt	rhumid	rhumid
Units	DegF	DegF	DegF	degF	degF	degF	rh%	rh%

Daily Sensor Statistics

06/30/08	84	68	60	51	40	35	48	23
06/29/08	86	71	64	36	30	26	33	12
06/28/08	84	71	62	32	29	25	31	13
06/27/08	82	67	55	40	30	19	41	15
06/26/08	79	65	54	46	33	21	59	14
06/25/08	79	65	53	41	33	21	43	20
06/24/08	83	69	57	33	25	12	27	11
06/23/08	84	72	63	36	26	13	25	11
06/22/08	86	72	60	41	29	17	39	12
06/21/08	89	76	67	21	12	1	12	5
06/20/08	91	75	64	15	8	1	10	5
06/19/08	86	74	64	20	9	2	13	4
06/18/08	84	71	62	31	18	2	26	4
06/17/08	81	72	65	39	33	27	30	18
06/16/08	84	72	64	37	29	23	28	14
06/15/08	84	73	64	30	24	15	23	11
06/14/08	85	71	60	26	16	6	16	8
06/13/08	84	67	55	20	13	6	20	7
06/12/08	77	63	52	17	9	-1	18	7
06/11/08	76	61	52	32	22	2	39	9
06/10/08	79	67	55	25	16	9	28	7
06/09/08	81	65	52	24	18	11	20	9
06/08/08	76	62	52	32	27	16	43	14
06/07/08	73	60	49	33	26	12	46	16
06/06/08	73	59	47	25	19	11	35	12
06/05/08	63	49	34	29	23	13	69	22
06/04/08	64	54	43	34	24	15	68	20
06/03/08	72	59	46	21	15	10	31	9
06/02/08	73	61	52	27	22	16	28	15
06/01/08	76	62	49	22	17	10	25	9
Summary:	91	66	34	51	22	-1	69	4

**FCD of Maricopa County ALERT System**  
**Mt. Union Weather Statistics - July 2008**

DeviceID	5382	5382	5382	5378	5378	5378	5381	5381
StatType	max	mean	min	max	mean	min	max	min
DataType	temp	temp	temp	dewpnt	dewpnt	dewpnt	rhumid	rhumid
Units	DegF	DegF	DegF	degF	degF	degF	rh%	rh%

Daily Sensor Statistics

07/31/08	86	73	64	43	38	34	35	20
07/30/08	84	71	61	43	37	32	40	23
07/29/08	80	68	59	44	38	26	53	24
07/28/08	77	66	57	49	38	27	74	20
07/27/08	74	65	57	54	50	47	84	44
07/26/08	70	63	59	59	50	43	94	49
07/25/08	81	68	56	56	47	38	93	35
07/24/08	77	68	60	53	46	40	58	32
07/23/08	81	69	60	50	44	37	67	27
07/22/08	78	66	57	62	53	48	89	37
07/21/08	74	62	55	58	56	51	100	56
07/20/08	64	58	55	59	56	52	100	72
07/19/08	80	68	57	53	48	40	89	36
07/18/08	81	70	63	46	40	37	45	24
07/17/08	77	69	60	50	44	40	61	31
07/16/08	77	67	59	51	45	40	64	36
07/15/08	72	63	54	55	52	45	100	49
07/14/08	70	61	55	57	53	50	95	57
07/13/08	67	60	55	57	52	48	96	60
07/12/08	70	59	53	58	54	48	100	52
07/11/08	63	57	52	58	53	46	100	71
07/10/08	76	60	50	60	54	45	100	57
07/09/08	81	65	55	53	47	37	78	26
07/08/08	81	70	62	47	38	32	58	19
07/07/08	70	65	59	53	45	39	68	37
07/06/08	77	65	58	59	49	40	93	43
07/05/08	74	63	55	61	47	40	99	42
07/04/08	83	65	51	52	49	43	100	27
07/03/08	86	72	64	47	35	26	53	16
07/02/08	84	71	64	43	37	33	45	18
07/01/08	79	68	56	49	39	32	82	20
Summary:	86	66	50	62	46	26	100	16

**FCD of Maricopa County ALERT System**  
**Mt. Union Weather Statistics - August 2008**

DeviceID	5382	5382	5382	5378	5378	5378	5381	5381
StatType	max	mean	min	max	mean	min	max	min
DataType	temp	temp	temp	dewpnt	dewpnt	dewpnt	rhumid	rhumid
Units	DegF	DegF	DegF	degF	degF	degF	rh%	rh%

Daily Sensor Statistics

08/31/08	62	56	53	57	54	53	100	80
08/30/08	71	62	55	55	53	49	95	52
08/29/08	76	64	56	61	56	50	100	57
08/28/08	75	65	57	61	56	51	100	50
08/27/08	70	60	53	61	56	53	100	66
08/26/08	64	56	50	59	52	44	100	66
08/25/08	74	62	50	57	49	42	98	44
08/24/08	78	65	54	54	44	34	95	33
08/23/08	79	68	60	53	44	35	59	30
08/22/08	80	68	59	42	39	33	50	22
08/21/08	79	67	59	41	35	29	49	16
08/20/08	76	66	58	47	40	33	52	27
08/19/08	76	66	57	54	48	41	84	36
08/18/08	73	64	57	55	50	45	84	44
08/17/08	73	63	51	54	49	39	91	43
08/16/08	74	64	50	55	48	38	96	44
08/15/08	75	65	59	57	48	39	66	46
08/14/08	74	63	52	59	51	32	98	29
08/13/08	78	69	64	51	43	34	54	31
08/12/08	81	70	64	47	38	32	41	23
08/11/08	77	68	61	49	42	33	57	29
08/10/08	72	64	58	66	51	42	97	46
08/09/08	67	60	56	59	52	46	96	62
08/08/08	72	61	54	56	52	46	100	52
08/07/08	75	64	59	56	49	42	88	43
08/06/08	72	63	58	60	52	45	84	54
08/05/08	74	63	57	59	50	45	85	43
08/04/08	68	59	54	56	51	46	99	57
08/03/08	76	65	57	55	51	42	84	47
08/02/08	76	72	65	43	39	34	39	27
08/01/08	88	74	67	48	38	25	38	18

Summary: 88 64 50 66 48 25 100 16  
 Sensors 5381 and 5378 down 8/2 1015 to 8/3 0715. Sensor 5382 down most of 8/2 0930 to 8/3 1145.



## FCD of Maricopa County ALERT System Mt. Union Weather Statistics - September 2008

DeviceID	5382	5382	5382	5378	5378	5378	5381	5381
StatType	max	mean	min	max	mean	min	max	min
DataType	temp	temp	temp	dewpnt	dewpnt	dewpnt	rhumid	rhumid
Units	DegF	DegF	DegF	degF	degF	degF	rh%	rh%

### Daily Sensor Statistics

09/30/08	69	59	52	34	31	28	44	24
09/29/08	70	60	53	40	30	25	45	18
09/28/08	71	61	56	41	37	28	54	27
09/27/08	76	60	53	43	37	30	77	25
09/26/08	75	61	53	46	39	30	66	25
09/25/08	76	64	57	38	34	29	45	21
09/24/08	76	64	55	39	35	28	44	23
09/23/08	74	61	52	42	36	30	62	24
09/22/08	69	58	49	42	37	32	77	31
09/21/08	71	59	51	44	39	36	67	32
09/20/08	71	59	51	51	44	36	83	45
09/19/08	73	58	55	46	43	40	82	34
09/18/08	67	59	53	47	42	38	65	41
09/17/08	65	57	50	48	43	41	91	47
09/16/08	68	57	51	44	42	39	74	37
09/15/08	72	63	54	42	33	22	51	20
09/14/08	74	62	57	31	21	17	23	14
09/13/08	72	58	58	32	26	14	39	14
09/12/08	67	57	51	48	39	27	62	36
09/11/08	66	55	47	50	43	37	99	40
09/10/08	64	54	48	55	51	44	100	62
09/09/08	72	58	49	51	45	40	99	37
09/08/08	69	62	55	49	39	33	67	34
09/07/08	81	67	59	39	33	28	38	19
09/06/08	80	68	61	37	29	22	30	17
09/05/08	78	67	61	36	30	25	32	16
09/04/08	75	65	59	33	27	22	32	15
09/03/08	75	64	57	45	35	27	50	25
09/02/08	70	60	52	51	47	39	91	45
09/01/08	65	57	52	56	53	48	100	62

Summary:            81            61            47            56            37            14            100            14

All sensors down most of 9/12 2358 to 9/14 2000. Sensor 5381 down 9/28 0628-2358. Sensor 5382 down most of 9/25 2013 to 9/26 1143; also 9/28 0228-1958. Sensor 5378 down 9/28 0628-1958.

**FCD of Maricopa County ALERT System**  
**Osborn @ 64th St. Weather Statistics - October 2007**

DeviceID	4617	4617	4617	4614	4614	4614	4616	4616	4609
StatType	max	mean	min	max	mean	min	max	min	max
DataType	temp	temp	temp	dewpnt	dewpnt	dewpnt	rhumid	rhumid	pkwind
Units	DegF	DegF	DegF	degF	degF	degF	rh%	rh%	mph

Daily Sensor Statistics

10/31/07	85	67	54	45	39	34	62	17	6
10/30/07	88	71	55	43	37	31	52	16	8
10/29/07	93	74	59	44	37	32	48	12	13
10/28/07	97	74	56	50	41	35	61	13	10
10/27/07	95	73	56	46	39	33	62	13	7
10/26/07	91	71	55	47	38	32	61	13	6
10/25/07	93	74	58	45	38	33	54	12	10
10/24/07	93	79	70	38	33	28	29	12	12
10/23/07	90	70	49	42	28	17	42	11	10
10/22/07	80	66	52	30	21	12	29	11	12
10/21/07	78	70	62	43	21	15	50	9	19
10/20/07	92	72	55	46	39	35	63	15	8
10/19/07	91	71	53	46	40	35	68	15	4
10/18/07	84	68	53	47	42	38	68	20	10
10/17/07	81	66	53	48	43	40	67	23	13
10/16/07	85	69	56	49	40	33	62	22	13
10/15/07	88	70	55	47	41	36	64	17	7
10/14/07	84	68	54	48	43	40	67	21	8
10/13/07	80	68	57	48	40	32	59	26	10
10/12/07	92	73	55	43	34	28	48	12	7
10/11/07	94	72	54	45	39	34	69	12	5
10/10/07	93	73	55	45	39	31	68	11	7
10/09/07	93	76	60	45	39	34	55	15	8
10/08/07	95	68	52	48	35	15	50	12	2
10/07/07	81	66	48	38	30	23	64	13	9
10/06/07	76	67	56	36	29	21	41	12	9
10/05/07	92	80	69	59	47	35	59	16	18
10/04/07	94	82	73	68	60	56	76	30	14
10/03/07	96	82	71	64	60	58	70	29	6
10/02/07	93	81	74	65	61	59	68	34	7
10/01/07	89	81	74	62	56	51	62	28	3

Summary: 97 72 48 68 40 12 76 9 19

Sensor 4609 down 10/8 0741-1726. Sensor 4616 down 10/7 0941-1726; also 10/8 0241-1256. Sensor 4617 down 10/8 0341-1426. Sensor 4614 down 10/8 0341-1256.

**FCD of Maricopa County ALERT System**  
**Osborn @ 64th St. Weather Statistics - November 2007**

DeviceID	4617	4617	4617	4614	4614	4614	4616	4616	4609
StatType	max	mean	min	max	mean	min	max	min	max
DataType	temp	temp	temp	dewpnt	dewpnt	dewpnt	rhumid	rhumid	pkwind
Units	DegF	DegF	DegF	degF	degF	degF	rh%	rh%	mph

Daily Sensor Statistics

11/30/07	66	62	59	62	57	51	100	67	12
11/29/07	69	62	54	51	36	26	64	20	5
11/28/07	74	58	46	38	34	31	67	21	1
11/27/07	73	56	43	37	31	24	75	18	6
11/26/07	63	51	43	36	28	23	73	23	0
11/25/07	68	52	38	36	26	14	72	19	6
11/24/07	71	57	42	27	20	15	56	13	11
11/23/07	67	52	39	34	27	17	80	14	8
11/22/07	78	61	46	37	32	26	73	20	10
11/21/07	78	62	45	40	37	33	76	20	8
11/20/07	83	63	48	43	36	31	67	18	5
11/19/07	88	64	47	45	38	32	78	14	7
11/18/07	85	64	49	48	42	38	75	20	7
11/17/07	82	64	51	47	42	38	68	23	7
11/16/07	81	69	57	47	40	32	60	20	16
11/15/07	76	65	55	46	38	32	70	21	19
11/14/07	86	66	50	48	43	39	79	20	7
11/13/07	86	67	52	50	45	40	82	20	4
11/12/07	82	65	52	50	45	39	79	23	6
11/11/07	80	64	51	47	44	39	73	28	3
11/10/07	83	65	52	47	43	39	75	23	5
11/09/07	86	69	55	48	41	37	69	21	7
11/08/07	90	71	57	49	43	37	67	18	5
11/07/07	92	72	57	47	40	36	59	16	8
11/06/07	93	72	56	47	38	32	60	14	9
11/05/07	93	72	54	47	41	34	63	14	5
11/04/07	93	72	55	48	41	34	64	14	9
11/03/07	91	69	48	44	38	32	70	12	4
11/02/07	85	65	49	43	36	30	63	16	7
11/01/07	85	66	50	44	37	31	67	17	5
Summary:	93	64	38	62	38	14	100	12	19

**FCD of Maricopa County ALERT System**  
**Osborn @ 64th St. Weather Statistics - December 2007**

DeviceID	4617	4617	4617	4614	4614	4614	4616	4616	4609
StatType	max	mean	min	max	mean	min	max	min	max
DataType	temp	temp	temp	dewpnt	dewpnt	dewpnt	rhumid	rhumid	pkwind
Units	DegF	DegF	DegF	degF	degF	degF	rh%	rh%	mph

Daily Sensor Statistics

12/31/07	65	46	30	32	28	16	91	23	3
12/30/07	62	43	28	33	26	23	89	22	3
12/29/07	57	42	31	27	20	14	76	18	8
12/28/07	54	40	31	23	16	12	64	18	10
12/27/07	54	41	31	25	16	9	79	15	13
12/26/07	57	40	28	25	18	11	76	15	8
12/25/07	59	45	33	33	20	8	92	12	19
12/24/07	69	47	33	35	29	25	85	19	2
12/23/07	60	43	29	30	23	18	85	19	4
12/22/07	57	42	28	25	20	14	82	17	5
12/21/07	59	51	40	43	30	12	91	18	19
12/20/07	65	49	36	40	36	32	96	30	4
12/19/07	63	48	37	39	35	31	93	29	4
12/18/07	68	48	33	37	32	28	96	24	5
12/17/07	64	48	35	36	30	25	89	23	6
12/16/07	62	49	36	36	25	17	82	19	12
12/15/07	58	44	31	33	26	18	96	21	13
12/14/07	56	44	34	37	34	30	96	38	8
12/13/07	64	49	37	37	34	30	97	30	9
12/12/07	61	48	38	46	40	36	100	42	1
12/11/07	55	48	43	46	43	37	100	55	9
12/10/07	55	49	45	48	45	42	100	67	13
12/09/07	57	49	42	47	41	36	98	54	7
12/08/07	60	50	42	55	41	31	100	39	14
12/07/07	67	57	50	57	52	46	100	57	19
12/06/07	74	56	44	47	44	37	98	29	5
12/05/07	74	55	43	48	43	38	100	27	7
12/04/07	74	57	43	46	42	38	93	29	4
12/03/07	75	55	38	46	40	33	99	24	11
12/02/07	66	50	38	42	38	30	100	29	5
12/01/07	65	58	46	60	50	38	100	57	23
Summary:	75	48	28	60	33	8	100	12	23

**FCD of Maricopa County ALERT System**  
**Osborn @ 64th St. Weather Statistics - January 2008**

DeviceID	4617	4617	4617	4614	4614	4614	4616	4616	4609
StatType	max	mean	min	max	mean	min	max	min	max
DataType	temp	temp	temp	dewpnt	dewpnt	dewpnt	rhumid	rhumid	pkwind
Units	DegF	DegF	DegF	degF	degF	degF	rh%	rh%	mph

Daily Sensor Statistics

01/31/08	57	44	33	28	14	6	67	11	12
01/30/08	57	46	35	35	27	9	89	19	14
01/29/08	60	48	36	41	29	20	84	20	7
01/28/08	63	55	48	52	45	35	100	40	15
01/27/08	57	53	49	57	49	37	100	54	6
01/26/08	71	52	38	40	35	31	96	24	11
01/25/08	66	51	38	45	39	34	100	34	8
01/24/08	58	50	40	46	41	36	98	45	12
01/23/08	64	48	33	39	30	25	86	23	9
01/22/08	64	48	35	32	28	24	78	21	8
01/21/08	62	46	32	31	24	20	70	22	8
01/20/08	64	45	29	24	20	14	81	12	8
01/19/08	64	47	31	24	16	9	67	10	10
01/18/08	60	42	28	20	16	8	73	12	5
01/17/08	57	43	30	14	6	-1	51	8	11
01/16/08	62	47	34	33	21	-1	84	10	11
01/15/08	66	49	37	32	24	18	70	16	10
01/14/08	69	58	49	26	20	16	36	12	13
01/13/08	67	53	39	38	31	22	88	23	13
01/12/08	67	51	36	39	32	22	97	18	10
01/11/08	66	49	37	40	37	33	95	30	7
01/10/08	64	49	38	42	39	30	100	36	8
01/09/08	62	50	40	42	40	37	95	46	7
01/08/08	62	49	38	48	40	36	100	40	9
01/07/08	58	51	45	52	47	45	100	67	12
01/06/08	60	55	51	53	48	42	100	53	7
01/05/08	66	56	50	50	42	35	92	34	5
01/04/08	72	57	45	44	38	29	73	31	10
01/03/08	70	59	52	31	22	17	39	16	12
01/02/08	69	59	51	20	16	12	27	12	15
01/01/08	65	53	33	17	12	5	49	11	18
Summary:	72	50	28	57	30	-1	100	8	18

**FCD of Maricopa County ALERT System**  
**Osborn @ 64th St. Weather Statistics - February 2008**

DeviceID	4617	4617	4617	4614	4614	4614	4616	4616	4609
StatType	max	mean	min	max	mean	min	max	min	max
DataType	temp	temp	temp	dewpnt	dewpnt	dewpnt	rhumid	rhumid	pkwind
Units	DegF	DegF	DegF	degF	degF	degF	rh%	rh%	mph

Daily Sensor Statistics

02/29/08	84	64	46	41	34	27	71	12	9
02/28/08	81	62	46	40	33	24	74	11	11
02/27/08	80	65	52	37	27	20	59	10	16
02/26/08	79	60	43	42	33	24	92	12	15
02/25/08	73	57	43	43	39	36	88	27	7
02/24/08	69	57	48	43	39	36	79	32	9
02/23/08	67	55	43	47	37	25	98	21	7
02/22/08	58	51	47	46	41	36	88	45	8
02/21/08	64	52	41	45	39	34	100	35	8
02/20/08	69	57	47	44	39	35	81	31	18
02/19/08	71	55	43	43	39	37	92	29	7
02/18/08	67	53	39	43	40	37	98	35	6
02/17/08	66	50	36	41	38	34	100	31	7
02/16/08	58	49	42	45	40	38	96	48	8
02/15/08	52	48	45	45	41	28	98	39	11
02/14/08	64	55	44	38	30	21	76	22	10
02/13/08	72	57	44	41	36	31	80	24	8
02/12/08	76	59	41	42	36	26	91	15	7
02/11/08	75	58	42	42	38	34	84	23	8
02/10/08	79	57	39	40	36	30	93	18	4
02/09/08	77	55	38	40	35	27	96	15	2
02/08/08	69	50	36	39	36	34	93	28	7
02/07/08	65	47	33	36	32	26	94	24	8
02/06/08	58	44	31	34	30	25	97	29	9
02/05/08	55	43	31	39	31	26	100	33	8
02/04/08	55	45	36	46	37	32	96	53	17
02/03/08	60	50	39	40	35	32	81	40	14
02/02/08	64	49	34	35	30	25	85	23	6
02/01/08	62	45	33	31	25	17	86	16	6
Summary:	84	53	31	47	35	17	100	10	18

**FCD of Maricopa County ALERT System**  
**Osborn @ 64th St. Weather Statistics - March 2008**

DeviceID	4617	4617	4617	4614	4614	4614	4616	4616	4609
StatType	max	mean	min	max	mean	min	max	min	max
DataType	temp	temp	temp	dewpnt	dewpnt	dewpnt	rhumid	rhumid	pkwind
Units	DegF	DegF	DegF	degF	degF	degF	rh%	rh%	mph

Daily Sensor Statistics

03/31/08	77	62	48	34	28	20	52	11	8
03/30/08	79	67	53	40	34	25	57	14	17
03/29/08	84	68	52	40	32	26	52	12	13
03/28/08	86	68	52	38	29	24	44	10	8
03/27/08	85	68	54	36	29	23	48	10	10
03/26/08	86	69	51	37	25	8	45	5	9
03/25/08	88	69	49	37	28	12	53	6	9
03/24/08	88	71	58	36	29	23	43	9	15
03/23/08	86	72	59	32	14	4	31	4	14
03/22/08	86	66	44	34	25	12	64	6	13
03/21/08	85	66	46	36	27	14	56	7	8
03/20/08	84	64	48	36	27	19	49	9	8
03/19/08	81	61	45	33	26	18	59	9	10
03/18/08	74	56	39	33	29	21	77	13	8
03/17/08	64	53	44	36	31	26	71	23	14
03/16/08	58	51	46	31	25	20	55	22	14
03/15/08	74	61	49	28	17	4	40	7	12
03/14/08	81	66	49	38	27	11	62	6	17
03/13/08	82	64	49	39	33	27	57	13	8
03/12/08	83	65	48	36	32	25	63	11	8
03/11/08	81	63	45	36	31	24	66	11	9
03/10/08	79	62	45	35	29	20	59	10	8
03/09/08	78	61	45	34	30	25	60	13	9
03/08/08	74	56	43	28	24	16	53	10	9
03/07/08	74	55	39	27	20	12	56	8	9
03/06/08	68	56	42	23	11	2	38	9	10
03/05/08	72	56	40	29	21	4	63	8	14
03/04/08	72	55	39	30	24	17	62	11	7
03/03/08	68	56	45	28	16	5	52	11	16
03/02/08	72	59	46	39	23	-1	77	5	23
03/01/08	80	63	49	41	36	31	75	19	9

Summary: 88 62 39 41 26 -1 77 4 23

Sensor 4616 down 3/16 1231 to 3/17 0001. Sensors 4617 and 4614 down 3/16 1446 to 3/17 0001.

**FCD of Maricopa County ALERT System**  
**Osborn @ 64th St. Weather Statistics - April 2008**

DeviceID	4617	4617	4617	4614	4614	4614	4616	4616	4609
StatType	max	mean	min	max	mean	min	max	min	max
DataType	temp	temp	temp	dewpnt	dewpnt	dewpnt	rhumid	rhumid	pkwind
Units	DegF	DegF	DegF	degF	degF	degF	rh%	rh%	mph

Daily Sensor Statistics

04/30/08	91	75	61	34	23	9	33	5	16
04/29/08	97	78	58	38	21	7	43	4	11
04/28/08	94	78	64	35	20	6	29	4	11
04/27/08	93	79	65	32	8	-4	26	2	14
04/26/08	94	75	51	33	21	4	47	5	10
04/25/08	87	72	52	33	16	4	37	4	11
04/24/08	84	71	55	36	29	3	45	5	11
04/23/08	87	72	52	33	26	18	39	7	14
04/22/08	89	69	48	34	22	9	48	5	10
04/21/08	84	66	49	33	22	2	48	4	9
04/20/08	83	67	52	34	25	12	39	6	12
04/19/08	87	69	50	35	19	5	49	5	14
04/18/08	88	68	48	34	22	8	53	5	13
04/17/08	77	64	53	30	13	5	37	7	14
04/16/08	82	69	52	30	17	4	42	6	18
04/15/08	91	74	56	34	19	3	36	4	14
04/14/08	97	79	62	36	21	12	34	4	12
04/13/08	94	75	54	30	18	9	39	4	17
04/12/08	86	70	59	29	15	9	27	5	13
04/11/08	81	66	48	37	21	13	52	8	14
04/10/08	76	64	50	34	20	8	56	7	13
04/09/08	73	65	56	30	24	15	31	11	16
04/08/08	84	68	49	37	27	14	52	9	13
04/07/08	82	69	55	40	32	28	46	13	10
04/06/08	84	69	52	37	28	20	39	11	9
04/05/08	82	66	48	33	21	10	36	6	12
04/04/08	83	65	49	39	26	0	65	4	8
04/03/08	77	64	50	35	31	23	52	19	12
04/02/08	83	67	52	38	26	20	48	10	12
04/01/08	82	65	45	35	26	13	61	7	11

Summary: 97 70 45 40 22 -4 65 2 18

All sensors down 4/3 0817 to 4/4 0126.



**FCD of Maricopa County ALERT System**  
**Osborn @ 64th St. Weather Statistics - May 2008**

DeviceID	4617	4617	4617	4614	4614	4614	4616	4616	4609
StatType	max	mean	min	max	mean	min	max	min	max
DataType	temp	temp	temp	dewpnt	dewpnt	dewpnt	rhumid	rhumid	pkwind
Units	DegF	DegF	DegF	degF	degF	degF	rh%	rh%	mph

Daily Sensor Statistics

05/31/08	98	81	60	39	30	21	41	6	9
05/30/08	95	78	57	39	29	17	48	6	10
05/29/08	93	77	59	44	33	23	54	8	11
05/28/08	91	76	60	45	34	24	50	9	11
05/27/08	89	74	55	47	38	29	73	11	10
05/26/08	81	68	55	46	40	34	63	20	9
05/25/08	80	67	54	46	42	37	73	22	12
05/24/08	72	61	55	49	45	40	84	35	10
05/23/08	68	56	49	49	46	37	97	34	29
05/22/08	77	65	50	50	37	25	96	16	18
05/21/08	91	83	71	41	29	16	32	7	21
05/20/08	106	91	72	43	35	29	34	7	11
05/19/08	108	90	68	41	33	27	37	6	13
05/18/08	104	85	65	44	36	22	39	5	8
05/17/08	97	82	64	46	41	31	48	10	8
05/16/08	92	79	66	45	40	36	38	14	17
05/15/08	91	74	58	43	38	30	49	12	18
05/14/08	86	70	54	43	38	31	67	15	9
05/13/08	76	69	61	42	35	27	46	16	16
05/12/08	91	77	60	33	24	18	30	8	15
05/11/08	96	78	57	42	26	16	45	6	11
05/10/08	93	76	58	41	28	19	42	7	8
05/09/08	94	77	60	42	25	13	42	5	10
05/08/08	91	75	60	41	32	20	46	8	9
05/07/08	86	71	56	41	38	34	57	16	11
05/06/08	82	72	60	39	33	26	39	16	12
05/05/08	90	76	57	35	27	21	33	8	19
05/04/08	93	75	56	32	22	12	36	5	11
05/03/08	90	72	52	37	19	6	38	4	8
05/02/08	84	69	50	29	15	3	39	4	11
05/01/08	83	71	57	43	23	-1	41	4	17
Summary:	108	75	49	50	33	-1	97	4	29

**FCD of Maricopa County ALERT System**  
**Osborn @ 64th St. Weather Statistics - June 2008**

DeviceID	4617	4617	4617	4614	4614	4614	4616	4616	4609
StatType	max	mean	min	max	mean	min	max	min	max
DataType	temp	temp	temp	dewpnt	dewpnt	dewpnt	rhumid	rhumid	pkwind
Units	DegF	DegF	DegF	degF	degF	degF	rh%	rh%	mph

Daily Sensor Statistics

06/30/08	108	95	81	56	49	44	36	12	12
06/29/08	112	97	79	52	43	35	39	7	16
06/28/08	108	94	76	55	44	36	47	9	10
06/27/08	106	90	74	56	48	37	52	11	10
06/26/08	105	90	78	58	52	39	48	12	12
06/25/08	108	91	76	56	47	32	39	13	17
06/24/08	110	93	76	47	41	30	38	9	17
06/23/08	110	94	79	50	39	26	37	5	13
06/22/08	110	96	83	51	44	35	32	8	10
06/21/08	113	94	72	45	31	16	26	4	14
06/20/08	114	93	71	43	31	17	32	4	8
06/19/08	111	91	72	46	31	15	40	4	10
06/18/08	110	95	80	55	38	20	36	4	12
06/17/08	112	97	80	52	46	38	38	9	9
06/16/08	110	96	76	53	44	37	45	9	11
06/15/08	110	93	73	46	38	29	35	6	12
06/14/08	109	90	69	46	35	20	43	5	9
06/13/08	105	87	67	46	33	19	40	5	10
06/12/08	100	84	67	46	35	16	47	5	10
06/11/08	98	86	71	43	35	28	35	9	11
06/10/08	106	89	68	48	33	23	44	5	13
06/09/08	105	86	67	46	37	25	39	6	9
06/08/08	99	84	67	47	36	29	36	9	9
06/07/08	101	85	65	43	36	29	30	9	14
06/06/08	98	79	61	43	31	19	45	6	10
06/05/08	91	78	67	42	31	22	37	9	11
06/04/08	93	81	62	41	30	20	32	7	17
06/03/08	98	83	65	42	26	8	39	4	12
06/02/08	99	84	66	44	33	22	47	6	14
06/01/08	100	82	60	42	31	17	43	5	9
Summary:	114	89	60	58	38	8	52	4	17

**FCD of Maricopa County ALERT System**  
**Osborn @ 64th St. Weather Statistics - July 2008**

DeviceID	4617	4617	4617	4614	4614	4614	4616	4616	4609
StatType	max	mean	min	max	mean	min	max	min	max
DataType	temp	temp	temp	dewpnt	dewpnt	dewpnt	rhumid	rhumid	pkwind
Units	DegF	DegF	DegF	degF	degF	degF	rh%	rh%	mph

Daily Sensor Statistics

07/31/08	111	96	79	51	46	39	39	10	11
07/30/08	108	93	77	56	45	36	44	9	8
07/29/08	105	91	74	49	40	34	32	10	9
07/28/08	103	91	79	49	43	37	30	11	9
07/27/08	102	93	83	55	51	45	37	18	11
07/26/08	104	92	81	68	62	52	63	22	14
07/25/08	105	94	82	66	59	52	55	18	15
07/24/08	108	95	84	63	56	49	47	14	15
07/23/08	107	93	81	65	55	41	56	11	10
07/22/08	106	94	84	68	61	53	60	19	11
07/21/08	103	92	80	69	64	59	66	27	10
07/20/08	97	85	74	72	66	61	92	32	13
07/19/08	100	91	81	67	61	56	58	24	15
07/18/08	109	95	81	60	52	45	44	12	11
07/17/08	110	95	81	61	54	45	46	12	10
07/16/08	107	93	79	67	59	48	66	16	9
07/15/08	104	91	81	67	62	52	65	20	14
07/14/08	97	85	76	71	67	62	83	36	14
07/13/08	100	84	74	72	66	60	91	27	23
07/12/08	100	87	76	68	64	58	76	26	12
07/11/08	95	82	72	72	68	63	100	37	11
07/10/08	98	88	70	70	61	58	94	27	14
07/09/08	105	93	80	64	57	53	54	19	13
07/08/08	108	93	81	60	55	49	48	15	16
07/07/08	106	92	79	63	56	48	58	16	13
07/06/08	107	96	82	62	57	51	49	17	17
07/05/08	105	93	79	61	57	55	56	21	12
07/04/08	105	94	81	61	58	52	52	19	17
07/03/08	108	95	81	63	55	49	41	16	13
07/02/08	110	95	79	54	50	45	43	12	9
07/01/08	111	97	84	54	49	40	37	11	20
Summary:	111	92	70	72	57	34	100	9	23

**FCD of Maricopa County ALERT System**  
**Osborn @ 64th St. Weather Statistics - August 2008**

DeviceID	4617	4617	4617	4614	4614	4614	4616	4616	4609
StatType	max	mean	min	max	mean	min	max	min	max
DataType	temp	temp	temp	dewpnt	dewpnt	dewpnt	rhumid	rhumid	pkwind
Units	DegF	DegF	DegF	degF	degF	degF	rh%	rh%	mph

Daily Sensor Statistics

08/31/08	94	83	72	68	63	57	88	30	14
08/30/08	96	86	78	68	63	58	70	31	14
08/29/08	103	87	72	71	67	57	90	26	11
08/28/08	100	86	67	68	65	62	95	32	17
08/27/08	98	84	74	72	67	61	93	32	27
08/26/08	93	81	70	70	67	62	97	38	8
08/25/08	103	87	70	70	64	54	97	21	16
08/24/08	107	94	80	60	54	49	47	15	13
08/23/08	107	94	81	55	51	46	38	14	18
08/22/08	106	92	80	60	53	44	50	13	9
08/21/08	107	91	76	60	51	42	50	12	9
08/20/08	106	92	79	57	52	43	47	12	8
08/19/08	106	91	79	61	55	45	54	14	9
08/18/08	103	91	80	61	57	52	47	20	11
08/17/08	103	91	80	58	56	52	48	21	15
08/16/08	104	91	79	64	56	51	62	20	14
08/15/08	101	88	78	66	62	52	68	28	14
08/14/08	103	88	76	67	61	56	71	26	19
08/13/08	104	92	81	68	61	55	55	21	16
08/12/08	108	94	79	63	51	44	41	12	9
08/11/08	108	94	81	65	54	46	55	14	10
08/10/08	104	92	80	67	61	54	62	21	12
08/09/08	103	90	79	68	62	55	69	22	10
08/08/08	100	87	72	72	65	57	98	26	9
08/07/08	108	92	72	72	59	51	98	16	30
08/06/08	106	91	74	69	60	52	83	19	17
08/05/08	107	93	74	70	59	53	87	18	18
08/04/08	100	89	82	65	61	55	56	25	9
08/03/08	103	93	84	64	59	51	50	19	13
08/02/08	107	96	84	59	55	51	41	18	10
08/01/08	112	98	85	58	49	41	39	9	14
Summary:	112	90	67	72	59	41	98	9	30

**FCD of Maricopa County ALERT System**  
**Osborn @ 64th St. Weather Statistics - September 2008**

DeviceID	4617	4617	4617	4614	4614	4614	4616	4616	4609
StatType	max	mean	min	max	mean	min	max	min	max
DataType	temp	temp	temp	dewpnt	dewpnt	dewpnt	rhumid	rhumid	pkwind
Units	DegF	DegF	DegF	degF	degF	degF	rh%	rh%	mph

Daily Sensor Statistics

09/30/08	98	85	74	50	40	35	38	12	19
09/29/08	97	85	72	43	37	32	31	10	16
09/28/08	100	86	74	53	41	30	47	9	16
09/27/08	100	86	72	56	50	44	58	16	12
09/26/08	100	87	74	56	50	47	49	17	9
09/25/08	101	88	77	51	42	32	39	9	15
09/24/08	105	87	69	54	47	37	57	10	11
09/23/08	100	85	71	57	49	41	55	13	7
09/22/08	99	84	69	56	50	45	63	17	11
09/21/08	100	86	72	58	51	43	57	15	12
09/20/08	100	86	73	58	53	49	48	21	9
09/19/08	101	85	70	56	49	41	52	13	10
09/18/08	100	84	70	55	49	41	56	14	7
09/17/08	98	83	69	61	52	43	74	16	10
09/16/08	95	85	76	58	50	46	54	20	12
09/15/08	97	86	71	51	46	39	44	13	13
09/14/08	103	84	66	50	43	26	52	7	8
09/13/08	98	83	71	53	48	37	54	14	8
09/12/08	94	81	66	59	52	46	75	20	9
09/11/08	96	81	70	63	56	46	76	19	16
09/10/08	99	85	74	64	58	51	67	24	17
09/09/08	102	86	74	61	55	50	55	19	11
09/08/08	101	89	76	59	51	47	45	17	13
09/07/08	106	91	76	54	45	37	40	10	16
09/06/08	108	89	73	55	45	31	48	7	10
09/05/08	107	88	72	55	47	29	52	7	9
09/04/08	105	88	74	61	52	34	60	9	8
09/03/08	103	89	78	60	55	49	52	17	10
09/02/08	104	89	76	68	59	45	75	14	8
09/01/08	97	85	75	68	63	58	78	29	9
Summary:	108	86	66	68	50	26	78	7	19

## FCD of Maricopa County ALERT System Pima @ Jomax Weather Statistics - October 2007

DeviceID	4672	4672	4672	4669	4669	4669	4671	4671	4664	4674	4674	4673
StatType	max	mean	min	max	mean	min	max	min	max	max	min	max
DataType	temp	temp	temp	dewpnt	dewpnt	dewpnt	rhumid	rhumid	pkwind	baropr	baropr	solrad
Units	DegF	DegF	DegF	degF	degF	degF	rh%	rh%	mph	mb	mb	wsqm

### Daily Sensor Statistics

10/31/07	85	71	60	34	31	28	36	13	9	1018	1016	648
10/30/07	86	75	64	34	29	23	33	12	11	1016	1014	648
10/29/07	91	82	72	32	28	23	21	8	11	1021	1016	725
10/28/07	94	83	70	32	28	26	20	9	12	1022	1019	632
10/27/07	93	79	65	32	29	27	25	9	7	1020	1017	714
10/26/07	92	78	66	33	28	25	25	9	8	1017	1012	665
10/25/07	92	79	67	31	28	25	23	9	12	1018	1012	659
10/24/07	92	81	70	29	26	24	18	9	16	1023	1018	659
10/23/07	88	74	60	27	20	8	18	9	12	1023	1019	659
10/22/07	81	67	55	19	12	5	14	5	17	1025	1022	670
10/21/07	75	69	62	32	11	1	28	5	23	1022	1009	681
10/20/07	91	77	64	34	32	30	29	12	14	1012	1008	670
10/19/07	91	77	64	34	31	28	27	11	8	1016	1012	703
10/18/07	84	71	58	43	38	32	57	15	13	1015	1010	665
10/17/07	78	66	55	43	40	35	61	23	15	1011	1008	670
10/16/07	84	71	58	44	35	30	40	19	--	1009	1006	681
10/15/07	87	74	63	39	35	30	41	13	--	1014	1009	692
10/14/07	83	70	57	43	40	37	57	19	--	1013	1011	687
10/13/07	78	68	58	41	36	23	45	18	--	1011	1007	687
10/12/07	91	77	66	30	25	20	20	7	--	1010	1007	714
10/11/07	94	79	64	28	24	20	24	7	--	1013	1010	725
10/10/07	93	78	66	42	26	22	21	8	4	1015	1013	720
10/09/07	94	79	66	38	32	27	20	12	11	1016	1013	709
10/08/07	93	79	64	32	23	13	20	9	17	1015	1012	753
10/07/07	83	69	56	24	19	16	25	7	11	1017	1014	747
10/06/07	76	66	57	33	24	14	38	9	12	1015	1011	747
10/05/07	91	79	67	61	46	33	69	15	16	1011	1008	725
10/04/07	95	83	75	68	59	56	80	29	12	1012	1007	929
10/03/07	94	83	73	59	57	54	60	27	11	1015	1011	1011
10/02/07	93	83	75	60	58	56	58	32	10	1018	1015	775
10/01/07	92	82	75	57	53	48	53	24	8	1018	1015	648

Summary: 95 76 55 68 32 1 80 5 23 1025 1006 1011

Sensor 4664 down 10/10 1113 to 10/17 0918. Sensors 4671 and 4669 down 10/8 1856 to 10/9 0726. Sensor 4672 down 10/8 1851 to 10/9 0526. Sensor 4673 down 10/10 1242-2112. Sensor 4674 down 10/8 1856 to 10/9 0326; also 10/10 1342-2242.

**FCD of Maricopa County ALERT System**  
**Pima @ Jomax Weather Statistics - November 2007**

DeviceID	4672	4672	4672	4669	4669	4669	4671	4671	4664	4674	4674	4673
StatType	max	mean	min	max	mean	min	max	min	max	max	min	max
DataType	temp	temp	temp	dewpnt	dewpnt	dewpnt	rhumid	rhumid	pkwind	baropr	baropr	solrad
Units	DegF	DegF	DegF	degF	degF	degF	rh%	rh%	mph	mb	mb	wsqm

Daily Sensor Statistics

11/30/07	65	62	58	62	56	47	100	54	16	1016	1005	93
11/29/07	73	65	60	47	28	16	54	14	7	1019	1015	385
11/28/07	74	63	51	28	25	20	38	15	6	1020	1017	505
11/27/07	74	63	52	27	21	11	29	12	10	1019	1015	593
11/26/07	64	55	46	26	22	19	36	18	7	1019	1017	352
11/25/07	65	54	41	23	15	4	33	11	10	1017	1014	522
11/24/07	67	58	50	20	12	5	27	9	16	1014	1010	555
11/23/07	66	55	43	21	17	13	34	11	10	1013	1009	544
11/22/07	77	65	51	40	27	20	35	15	11	1015	1012	544
11/21/07	79	67	57	37	32	29	39	16	8	1016	1013	505
11/20/07	84	69	59	34	30	28	34	14	8	1014	1012	555
11/19/07	88	74	62	35	29	24	35	10	6	1017	1014	538
11/18/07	86	71	60	39	35	31	43	15	6	1017	1015	516
11/17/07	82	69	61	40	38	36	43	21	7	1017	1014	533
11/16/07	81	70	61	40	37	31	44	21	15	1017	1013	549
11/15/07	76	72	66	39	33	29	36	19	22	1018	1015	429
11/14/07	85	73	64	39	37	34	37	18	8	1016	1014	582
11/13/07	86	73	64	40	37	35	39	18	8	1019	1015	560
11/12/07	82	69	58	43	39	33	55	19	9	1017	1012	670
11/11/07	79	67	56	44	40	35	56	26	7	1013	1010	566
11/10/07	84	69	60	39	38	36	43	20	8	1014	1011	736
11/09/07	85	73	62	39	36	34	37	17	7	1015	1013	555
11/08/07	90	77	65	37	35	32	30	14	8	1017	1014	577
11/07/07	93	80	70	36	32	29	27	12	11	1019	1016	676
11/06/07	93	80	67	34	29	27	25	10	9	1016	1014	599
11/05/07	93	80	69	34	30	28	25	10	7	1017	1014	571
11/04/07	92	80	69	33	29	25	25	10	10	1019	1016	582
11/03/07	91	77	62	30	25	20	20	9	9	1019	1016	610
11/02/07	86	72	62	30	28	24	27	12	7	1016	1014	637
11/01/07	86	72	62	33	28	25	29	12	8	1017	1013	643
Summary:	93	69	41	62	31	4	100	9	22	1020	1005	736

**FCD of Maricopa County ALERT System**  
**Pima @ Jomax Weather Statistics - December 2007**

DeviceID	4672	4672	4672	4669	4669	4669	4671	4671	4664	4674	4674	4673
StatType	max	mean	min	max	mean	min	max	min	max	max	min	max
DataType	temp	temp	temp	dewpnt	dewpnt	dewpnt	rhumid	rhumid	pkwind	baropr	baropr	solrad
Units	DegF	DegF	DegF	degF	degF	degF	rh%	rh%	mph	mb	mb	wsqm

Daily Sensor Statistics

12/31/07	63	51	39	31	24	11	59	18	7	1023	1018	500
12/30/07	60	48	38	26	21	17	54	22	6	1021	1017	489
12/29/07	55	43	34	22	16	11	51	17	6	1020	1017	489
12/28/07	52	42	36	18	11	6	41	15	9	1021	1017	473
12/27/07	52	41	32	18	13	4	55	12	15	1019	1009	489
12/26/07	55	44	35	18	11	6	46	14	8	1019	1010	484
12/25/07	55	46	38	28	16	3	59	10	19	1019	1013	495
12/24/07	66	54	42	29	24	20	51	17	7	1021	1013	462
12/23/07	60	49	39	27	19	12	48	17	7	1024	1020	495
12/22/07	54	44	33	21	15	9	47	16	12	1026	1018	505
12/21/07	59	51	39	42	30	12	82	20	14	1018	1010	544
12/20/07	63	53	45	39	35	31	69	35	6	1020	1012	484
12/19/07	62	51	42	36	31	26	69	30	7	1020	1016	462
12/18/07	66	53	43	34	28	24	61	23	7	1020	1017	505
12/17/07	64	54	43	32	25	20	61	20	9	1018	1015	500
12/16/07	61	52	43	30	22	15	46	21	9	1020	1014	489
12/15/07	57	46	37	28	20	14	55	17	11	1024	1020	505
12/14/07	57	45	37	34	31	20	79	26	8	1021	1015	495
12/13/07	62	51	43	38	32	26	77	32	10	1019	1014	516
12/12/07	59	48	39	42	38	35	100	45	6	1023	1019	484
12/11/07	55	47	40	45	43	37	100	55	8	1020	1010	484
12/10/07	55	49	45	50	47	42	100	73	8	1012	1007	593
12/09/07	57	50	45	45	38	33	84	51	10	1015	1012	253
12/08/07	55	50	43	55	42	33	100	46	11	1015	1010	555
12/07/07	61	57	54	60	54	43	100	64	11	1013	1010	77
12/06/07	72	60	50	43	40	33	73	24	7	1014	1012	571
12/05/07	74	61	49	48	41	32	72	24	5	1015	1010	511
12/04/07	77	63	55	45	36	28	67	17	6	1023	1015	516
12/03/07	74	62	51	44	34	29	55	24	12	1026	1023	522
12/02/07	62	51	41	41	36	24	94	23	8	1026	1019	500
12/01/07	63	55	45	60	53	41	100	76	18	1018	1003	412

Summary: 77 51 32 60 30 3 100 10 19 1026 1003 593

Sensor 4673 down 12/1 2333 to 12/2 0903. Sensor 4674 down 12/2 0103-0909.



**FCD of Maricopa County ALERT System**  
**Pima @ Jomax Weather Statistics - January 2008**

DeviceID	4672	4672	4672	4669	4669	4669	4671	4671	4664	4674	4674	4673
StatType	max	mean	min	max	mean	min	max	min	max	max	min	max
DataType	temp	temp	temp	dewpnt	dewpnt	dewpnt	rhumid	rhumid	pkwind	baropr	baropr	solrad
Units	DegF	DegF	DegF	degF	degF	degF	rh%	rh%	mph	mb	mb	wsqm

Daily Sensor Statistics

01/31/08	55	44	35	24	15	9	51	16	14	1024	1020	593
01/30/08	55	45	37	36	29	16	71	33	12	1020	1013	687
01/29/08	57	47	37	39	29	22	88	28	10	1019	1015	577
01/28/08	61	53	49	53	47	37	100	52	16	1015	1010	692
01/27/08	61	55	48	57	49	31	100	32	17	1018	1011	126
01/26/08	69	58	48	38	33	30	52	28	10	1022	1018	577
01/25/08	63	52	43	44	39	34	99	37	7	1021	1017	665
01/24/08	56	50	44	47	43	39	98	55	11	1016	1013	352
01/23/08	67	54	44	44	29	24	83	23	8	1016	1012	758
01/22/08	64	52	43	31	28	24	62	25	6	1018	1016	555
01/21/08	60	48	38	29	23	17	50	24	15	1017	1012	544
01/20/08	64	53	41	22	16	11	46	12	12	1016	1010	544
01/19/08	62	50	42	22	15	12	35	13	10	1023	1016	544
01/18/08	58	47	37	19	11	6	36	13	8	1021	1016	533
01/17/08	55	43	33	14	4	-3	34	9	15	1016	1013	533
01/16/08	59	49	41	28	17	0	56	11	16	1014	1011	407
01/15/08	63	53	43	28	22	16	55	17	11	1020	1012	643
01/14/08	66	56	49	28	22	18	43	15	18	1021	1018	533
01/13/08	66	56	44	35	29	23	60	23	17	1018	1014	516
01/12/08	67	53	43	38	31	21	80	17	8	1019	1016	516
01/11/08	63	52	43	40	37	34	81	38	6	1017	1014	495
01/10/08	61	51	42	41	38	30	90	39	5	1019	1016	555
01/09/08	61	51	43	42	38	31	84	44	8	1017	1015	527
01/08/08	62	51	43	41	36	29	89	32	9	1021	1017	527
01/07/08	55	50	45	54	47	41	100	66	17	1017	1007	423
01/06/08	59	55	52	54	48	42	100	59	10	1013	1011	258
01/05/08	62	58	52	52	41	34	95	36	9	1015	1011	176
01/04/08	72	60	50	42	37	24	61	25	9	1019	1015	516
01/03/08	67	60	55	26	20	16	27	16	18	1020	1016	462
01/02/08	67	59	55	18	14	6	20	11	19	1022	1018	500
01/01/08	67	56	44	10	4	-7	19	7	18	1024	1020	516
Summary:	72	52	33	57	29	-7	100	7	19	1024	1007	758

**FCD of Maricopa County ALERT System**  
**Pima @ Jomax Weather Statistics - February 2008**

DeviceID	4672	4672	4672	4669	4669	4669	4671	4671	4664	4674	4674	4673
StatType	max	mean	min	max	mean	min	max	min	max	max	min	max
DataType	temp	temp	temp	dewpnt	dewpnt	dewpnt	rhumid	rhumid	pkwind	baropr	baropr	solrad
Units	DegF	DegF	DegF	degF	degF	degF	rh%	rh%	mph	mb	mb	wsqm

Daily Sensor Statistics

02/29/08	81	68	55	39	33	30	38	16	8	1018	1014	720
02/28/08	79	67	58	38	32	27	40	14	8	1014	1012	720
02/27/08	79	67	58	37	27	21	39	11	15	1019	1013	725
02/26/08	76	64	52	35	29	24	46	14	13	1022	1018	714
02/25/08	71	58	46	45	40	33	82	32	6	1018	1014	703
02/24/08	66	59	54	41	35	29	52	29	8	1019	1015	258
02/23/08	63	54	42	46	38	29	100	27	7	1019	1012	692
02/22/08	57	52	50	47	41	36	85	47	10	1015	1011	198
02/21/08	61	52	43	47	41	38	97	44	8	1015	1012	742
02/20/08	67	58	49	46	40	37	89	38	13	1015	1010	648
02/19/08	71	59	50	42	38	34	63	31	8	1017	1014	687
02/18/08	68	56	47	46	41	37	79	39	9	1016	1014	610
02/17/08	63	51	40	43	40	38	96	41	6	1017	1014	654
02/16/08	56	48	44	46	43	40	100	61	6	1019	1016	434
02/15/08	53	48	46	46	42	30	100	41	12	1016	1010	297
02/14/08	64	56	51	37	32	26	53	29	12	1011	1005	648
02/13/08	72	62	54	40	34	26	47	24	9	1015	1006	632
02/12/08	74	62	52	40	33	27	52	20	7	1017	1014	637
02/11/08	72	61	50	41	37	32	62	27	7	1017	1014	632
02/10/08	76	63	52	41	35	28	57	21	6	1018	1015	626
02/09/08	74	60	44	40	32	22	65	17	6	1018	1016	626
02/08/08	67	53	41	40	36	32	74	33	6	1018	1015	621
02/07/08	62	49	39	35	32	29	75	30	7	1021	1017	604
02/06/08	57	46	36	32	29	26	77	33	8	1022	1017	604
02/05/08	54	43	33	37	32	28	98	39	8	1022	1014	648
02/04/08	55	44	36	48	39	33	96	61	13	1014	1006	275
02/03/08	56	49	40	46	37	31	86	53	16	1014	1006	291
02/02/08	62	50	39	35	29	26	66	28	8	1016	1013	582
02/01/08	60	48	37	31	24	17	64	23	9	1019	1014	582
Summary:	81	55	33	48	35	17	100	11	16	1022	1005	742

**FCD of Maricopa County ALERT System**  
**Pima @ Jomax Weather Statistics - March 2008**

DeviceID	4672	4672	4672	4669	4669	4669	4671	4671	4664	4674	4674	4673
StatType	max	mean	min	max	mean	min	max	min	max	max	min	max
DataType	temp	temp	temp	dewpnt	dewpnt	dewpnt	rhumid	rhumid	pkwind	baropr	baropr	solrad
Units	DegF	DegF	DegF	degF	degF	degF	rh%	rh%	mph	mb	mb	wsqm

Daily Sensor Statistics

03/31/08	74	61	47	31	28	24	53	14	10	1016	1013	846
03/30/08	77	66	54	43	35	27	57	16	16	1013	1010	830
03/29/08	83	69	55	38	33	29	50	15	13	1011	1009	830
03/28/08	84	71	59	33	29	25	34	12	12	1012	1008	830
03/27/08	83	70	55	36	31	21	45	10	11	1014	1010	830
03/26/08	84	70	54	30	25	19	30	10	11	1017	1013	830
03/25/08	86	72	60	32	26	18	30	7	10	1016	1014	841
03/24/08	86	72	60	33	27	13	30	9	14	1018	1014	824
03/23/08	86	72	61	26	14	8	20	5	16	1019	1016	824
03/22/08	84	70	57	31	23	11	29	8	9	1018	1015	808
03/21/08	84	69	57	29	25	19	34	9	9	1019	1016	819
03/20/08	81	68	57	31	26	23	35	11	10	1017	1014	802
03/19/08	79	65	52	30	26	21	41	11	9	1020	1015	835
03/18/08	73	57	42	34	30	26	64	16	9	1018	1015	797
03/17/08	64	51	42	36	33	28	76	26	10	1016	1011	1000
03/16/08	58	48	40	34	28	22	71	24	13	1011	1004	868
03/15/08	71	59	46	27	19	7	39	9	18	1011	1006	819
03/14/08	79	66	51	35	27	11	49	7	18	1013	1009	780
03/13/08	80	66	54	36	33	28	43	16	11	1014	1011	775
03/12/08	80	68	55	37	32	28	43	16	8	1016	1012	769
03/11/08	79	66	52	35	30	27	42	14	8	1021	1016	775
03/10/08	78	65	56	33	27	22	38	14	10	1023	1019	802
03/09/08	76	64	53	35	31	22	47	14	14	1019	1011	786
03/08/08	70	59	45	28	23	21	45	14	11	1017	1010	753
03/07/08	72	57	42	26	20	15	39	12	9	1022	1017	758
03/06/08	67	54	43	23	14	2	36	10	14	1020	1015	753
03/05/08	71	58	45	28	21	2	46	9	14	1015	1011	753
03/04/08	69	57	45	31	23	19	46	16	9	1019	1011	736
03/03/08	67	53	43	27	18	11	44	14	24	1022	1017	742
03/02/08	69	58	45	38	23	2	61	6	17	1017	1009	725
03/01/08	79	67	55	43	36	30	48	25	10	1017	1010	758
Summary:	86	63	40	43	26	2	76	5	24	1023	1004	1000

### FCD of Maricopa County ALERT System Pima @ Jomax Weather Statistics - April 2008

DeviceID	4672	4672	4672	4669	4669	4669	4671	4671	4664	4674	4674	4673
StatType	max	mean	min	max	mean	min	max	min	max	max	min	max
DataType	temp	temp	temp	dewpnt	dewpnt	dewpnt	rhumid	rhumid	pkwind	baropr	baropr	solrad
Units	DegF	DegF	DegF	degF	degF	degF	rh%	rh%	mph	mb	mb	wsqm

Daily Sensor Statistics

04/30/08	88	76	60	31	21	9	22	5	20	1009	1006	918
04/29/08	96	83	70	22	15	10	13	4	13	1013	1008	912
04/28/08	93	79	64	25	14	4	16	4	12	1019	1014	934
04/27/08	93	78	67	15	4	-4	10	2	21	1019	1014	940
04/26/08	94	78	61	25	16	4	18	5	14	1015	1012	901
04/25/08	88	74	62	22	10	2	19	5	13	1018	1014	923
04/24/08	84	71	55	32	29	5	41	7	12	1014	1011	890
04/23/08	86	73	55	30	25	18	30	10	13	1013	1010	890
04/22/08	87	72	57	23	16	9	23	5	11	1014	1011	907
04/21/08	82	67	50	26	19	11	35	6	12	1015	1012	896
04/20/08	81	67	52	34	23	13	38	7	13	1013	1009	901
04/19/08	86	73	60	22	17	8	20	6	13	1011	1008	868
04/18/08	88	71	52	24	17	10	25	5	11	1017	1011	907
04/17/08	77	62	45	23	13	6	27	7	12	1019	1015	901
04/16/08	81	69	55	26	16	4	25	7	18	1014	1009	890
04/15/08	90	76	59	24	18	11	25	5	15	1013	1008	901
04/14/08	96	81	67	25	18	11	19	4	16	1016	1011	896
04/13/08	91	77	64	20	16	12	14	5	14	1018	1015	901
04/12/08	87	71	57	21	13	9	16	5	17	1022	1017	890
04/11/08	83	68	53	23	18	11	22	7	13	1019	1016	890
04/10/08	76	62	47	32	19	10	51	8	13	1016	1010	885
04/09/08	71	63	55	32	26	21	33	16	16	1010	1006	896
04/08/08	82	70	55	32	27	17	39	10	13	1012	1006	868
04/07/08	80	68	53	40	34	27	54	14	11	1014	1011	874
04/06/08	82	69	53	34	30	24	44	11	10	1014	1010	852
04/05/08	80	68	53	29	21	11	32	8	14	1012	1008	852
04/04/08	81	67	55	35	21	8	46	5	9	1018	1012	885
04/03/08	77	65	48	36	32	24	45	21	11	1016	1013	841
04/02/08	81	68	55	30	25	21	33	11	13	1015	1012	846
04/01/08	81	67	53	29	24	19	39	10	11	1016	1012	918

Summary: 96 71 45 40 20 -4 54 2 21 1022 1006 940

Sensor 4671 down 4/13 0801-1801. Sensor 4672 down 4/13 0831-1801.

**FCD of Maricopa County ALERT System**  
**Pima @ Jomax Weather Statistics - May 2008**

DeviceID	4672	4672	4672	4669	4669	4669	4671	4671	4664	4674	4674	4673
StatType	max	mean	min	max	mean	min	max	min	max	max	min	max
DataType	temp	temp	temp	dewpnt	dewpnt	dewpnt	rhumid	rhumid	pkwind	baropr	baropr	solrad
Units	DegF	DegF	DegF	degF	degF	degF	rh%	rh%	mph	mb	mb	wsqm

Daily Sensor Statistics

05/31/08	98	84	67	31	24	15	19	5	12	1015	1012	978
05/30/08	94	80	62	28	23	16	19	7	10	1015	1013	973
05/29/08	92	79	65	32	28	23	28	9	14	1015	1012	962
05/28/08	90	76	60	36	31	25	34	9	12	1015	1012	967
05/27/08	90	75	61	38	34	27	44	10	12	1013	1010	962
05/26/08	81	68	52	46	39	34	69	19	11	1013	1010	956
05/25/08	80	67	52	45	42	37	75	22	12	1013	1008	956
05/24/08	71	61	54	52	45	41	86	38	13	1014	1012	753
05/23/08	66	55	50	52	47	44	98	52	18	1012	1003	929
05/22/08	74	65	51	50	36	24	93	15	19	1003	997	973
05/21/08	90	82	70	38	30	19	28	7	18	1007	997	956
05/20/08	105	91	74	40	35	30	28	8	15	1013	1007	934
05/19/08	108	92	72	36	31	26	22	6	14	1013	1008	940
05/18/08	103	89	72	40	34	26	29	7	10	1016	1011	945
05/17/08	97	82	65	45	40	35	46	11	11	1019	1013	940
05/16/08	93	79	66	41	39	34	39	12	17	1018	1014	934
05/15/08	90	77	63	41	36	32	38	12	18	1015	1010	1049
05/14/08	85	71	54	44	37	31	60	16	11	1016	1012	929
05/13/08	74	68	60	44	37	30	51	19	19	1014	1006	1005
05/12/08	89	77	61	33	23	14	18	9	17	1010	1005	929
05/11/08	95	80	64	31	24	18	23	7	13	1014	1009	973
05/10/08	92	77	61	30	26	20	25	8	10	1014	1011	907
05/09/08	93	77	62	33	23	18	27	7	11	1012	1009	934
05/08/08	89	75	60	36	30	19	38	8	11	1012	1010	923
05/07/08	85	71	57	44	38	34	56	19	16	1015	1010	918
05/06/08	82	72	59	39	34	28	38	14	13	1012	1009	918
05/05/08	91	77	62	31	26	22	23	9	15	1012	1008	929
05/04/08	93	78	64	26	19	16	19	6	13	1012	1009	945
05/03/08	89	76	64	26	13	7	20	5	10	1015	1011	929
05/02/08	84	71	59	15	8	4	13	5	12	1015	1012	934
05/01/08	83	72	59	46	18	-3	40	4	15	1012	1008	918

Summary: 108 76 50 52 31 -3 98 4 19 1019 997 1049

Sensor 4673 down 4/14 2229 to 5/15 0629 Sensor 4674 down 4/14 2329 to 5/15 0629.

**FCD of Maricopa County ALERT System**  
**Pima @ Jomax Weather Statistics - June 2008**

DeviceID	4672	4672	4672	4669	4669	4669	4671	4671	4664	4674	4674	4673
StatType	max	mean	min	max	mean	min	max	min	max	max	min	max
DataType	temp	temp	temp	dewpnt	dewpnt	dewpnt	rhumid	rhumid	pkwind	baropr	baropr	solrad
Units	DegF	DegF	DegF	degF	degF	degF	rh%	rh%	mph	mb	mb	wsqm

Daily Sensor Statistics

06/30/08	108	97	86	52	47	44	25	14	13	1016	1012	896
06/29/08	110	97	81	46	42	34	28	7	18	1015	1012	978
06/28/08	109	95	81	45	39	34	29	8	12	1016	1012	901
06/27/08	105	92	77	51	45	37	38	10	10	1015	1012	934
06/26/08	107	93	80	54	49	37	38	9	16	1015	1010	945
06/25/08	106	93	80	52	42	25	30	11	17	1016	1012	934
06/24/08	108	95	78	43	37	29	28	8	13	1015	1011	956
06/23/08	109	96	84	44	36	27	21	6	20	1014	1011	1137
06/22/08	108	97	86	49	43	33	25	9	13	1017	1011	940
06/21/08	112	98	82	34	23	11	12	3	12	1015	1012	956
06/20/08	114	98	79	28	20	12	12	2	11	1013	1010	1005
06/19/08	110	94	76	39	25	17	19	4	12	1013	1010	967
06/18/08	110	95	79	48	33	16	25	4	13	1015	1010	967
06/17/08	110	97	81	52	44	37	25	9	14	1016	1012	934
06/16/08	110	96	80	52	43	35	33	8	12	1013	1011	934
06/15/08	110	96	79	42	33	26	20	6	12	1013	1010	945
06/14/08	108	94	77	35	27	18	20	4	13	1015	1011	962
06/13/08	105	91	74	34	25	17	22	5	13	1015	1012	973
06/12/08	100	86	71	38	30	17	28	5	10	1014	1010	967
06/11/08	98	87	74	37	33	29	24	9	12	1011	1008	962
06/10/08	105	92	76	35	29	21	20	5	15	1011	1006	967
06/09/08	103	92	75	50	30	26	27	7	10	1012	1009	962
06/08/08	99	86	71	37	32	29	22	10	11	1012	1009	956
06/07/08	99	85	67	44	36	28	33	10	15	1010	1007	956
06/06/08	96	82	67	32	27	21	22	7	10	1012	1008	967
06/05/08	91	78	62	42	31	25	39	9	13	1010	1002	967
06/04/08	92	82	69	42	29	19	30	8	20	1006	999	863
06/03/08	96	83	67	31	22	9	24	4	13	1011	1006	967
06/02/08	98	86	69	34	29	23	21	7	14	1013	1010	945
06/01/08	100	86	69	28	23	17	18	5	13	1014	1011	984

Summary: 114 91 62 54 34 9 39 2 20 1017 999 1137

Sensor 4672 down 6/9 1806 to 6/10 0021. Sensor 4669 down 6/9 1806 to 6/10 0136.

**FCD of Maricopa County ALERT System**  
**Pima @ Jomax Weather Statistics - July 2008**

DeviceID	4672	4672	4672	4669	4669	4669	4671	4671	4664	4674	4674	4673
StatType	max	mean	min	max	mean	min	max	min	max	max	min	max
DataType	temp	temp	temp	dewpnt	dewpnt	dewpnt	rhumid	rhumid	pkwind	baropr	baropr	solrad
Units	DegF	DegF	DegF	degF	degF	degF	rh%	rh%	mph	mb	mb	wsqm

Daily Sensor Statistics

07/31/08	111	97	84	47	44	40	25	10	12	1013	1008	912
07/30/08	108	93	79	47	43	39	29	10	11	1015	1010	923
07/29/08	105	91	75	43	39	35	29	11	11	1016	1012	918
07/28/08	103	91	76	48	40	29	35	8	13	1016	1013	940
07/27/08	101	92	81	64	52	44	44	16	13	1016	1012	1027
07/26/08	103	92	82	68	63	57	61	25	15	1015	1012	940
07/25/08	105	94	82	64	59	51	54	20	13	1014	1011	923
07/24/08	108	97	87	59	55	50	39	16	19	1014	1010	918
07/23/08	107	94	80	65	57	43	61	13	11	1015	1010	945
07/22/08	105	95	84	67	62	55	59	20	12	1013	1010	940
07/21/08	102	92	81	68	64	58	64	26	13	1015	1011	956
07/20/08	96	86	76	70	66	63	82	35	15	1016	1013	1088
07/19/08	100	91	81	64	60	55	54	25	12	1012	1010	879
07/18/08	110	96	84	56	51	44	39	12	13	1012	1008	934
07/17/08	108	95	83	60	55	45	47	14	12	1015	1010	940
07/16/08	106	94	82	64	58	48	52	16	14	1017	1013	934
07/15/08	103	91	80	68	63	55	67	22	12	1016	1013	951
07/14/08	91	83	77	74	68	62	90	41	19	1014	1012	1033
07/13/08	98	83	75	75	68	61	95	36	15	1016	1012	1110
07/12/08	99	87	76	71	66	58	80	27	11	1018	1014	951
07/11/08	94	82	72	77	71	64	100	40	7	1016	1012	951
07/10/08	101	89	70	73	63	59	99	28	22	1013	1010	769
07/09/08	106	94	81	60	56	52	45	18	15	1012	1008	984
07/08/08	108	95	85	58	54	51	36	16	18	1011	1007	940
07/07/08	105	93	79	63	55	44	57	13	17	1012	1007	934
07/06/08	107	95	82	62	57	51	47	17	14	1011	1007	929
07/05/08	105	93	78	62	57	53	59	20	13	1014	1009	929
07/04/08	106	93	74	66	59	52	79	21	30	1015	1010	907
07/03/08	107	97	87	60	53	43	36	17	15	1013	1009	907
07/02/08	111	97	84	51	47	40	30	9	14	1012	1008	918
07/01/08	110	98	87	52	48	36	25	10	26	1014	1010	912
Summary:	111	92	70	77	57	29	100	8	30	1018	1007	1110

**FCD of Maricopa County ALERT System**  
**Pima @ Jomax Weather Statistics - August 2008**

DeviceID	4672	4672	4672	4669	4669	4669	4671	4671	4664	4674	4674	4673
StatType	max	mean	min	max	mean	min	max	min	max	max	min	max
DataType	temp	temp	temp	dewpnt	dewpnt	dewpnt	rhumid	rhumid	pkwind	baropr	baropr	solrad
Units	DegF	DegF	DegF	degF	degF	degF	rh%	rh%	mph	mb	mb	wsqm

Daily Sensor Statistics

08/31/08	92	83	73	70	64	60	91	38	13	1011	1008	863
08/30/08	97	87	79	70	64	59	73	31	14	1011	1007	951
08/29/08	101	88	68	75	67	50	87	30	34	1012	1008	852
08/28/08	99	87	76	72	67	62	80	34	16	1012	1007	835
08/27/08	98	85	77	71	68	64	82	36	11	1013	1009	945
08/26/08	93	81	70	70	68	65	96	41	9	1013	1010	1000
08/25/08	98	87	70	69	61	53	95	31	18	1013	1009	874
08/24/08	105	95	84	58	54	49	40	18	12	1014	1010	863
08/23/08	107	94	81	56	51	47	39	14	15	1014	1010	874
08/22/08	105	93	79	59	50	41	45	11	10	1014	1010	885
08/21/08	105	93	79	53	48	41	41	11	12	1012	1009	890
08/20/08	104	92	80	56	50	42	44	12	12	1012	1008	885
08/19/08	103	92	81	60	54	47	48	16	11	1013	1010	890
08/18/08	103	91	80	62	58	55	49	23	15	1014	1010	868
08/17/08	103	91	79	59	56	53	53	23	15	1014	1010	879
08/16/08	102	90	79	65	59	51	64	21	14	1015	1010	879
08/15/08	100	87	75	67	63	55	79	29	17	1014	1011	874
08/14/08	101	88	71	68	63	56	86	28	19	1015	1011	896
08/13/08	103	91	81	72	62	54	66	21	14	1013	1010	780
08/12/08	106	93	81	65	51	44	48	13	12	1012	1008	989
08/11/08	107	94	81	62	55	47	48	14	11	1013	1009	890
08/10/08	103	91	79	70	63	56	70	23	12	1015	1010	885
08/09/08	100	89	79	72	65	58	66	26	23	1015	1011	890
08/08/08	99	86	74	72	65	60	94	29	10	1016	1012	879
08/07/08	108	92	74	75	60	52	100	16	34	1016	1010	890
08/06/08	105	90	76	69	61	54	77	20	17	1016	1012	918
08/05/08	106	93	75	71	59	55	89	19	19	1016	1011	890
08/04/08	100	91	82	66	61	56	58	27	10	1015	1012	956
08/03/08	102	93	84	65	59	53	51	21	15	1014	1011	885
08/02/08	106	96	84	60	54	49	36	18	13	1013	1009	923
08/01/08	112	99	88	51	48	43	27	10	15	1012	1009	901
Summary:	112	90	68	75	59	41	100	10	34	1016	1007	1000



**FCD of Maricopa County ALERT System**  
**Pima @ Jomax Weather Statistics - September 2008**

DeviceID	4672	4672	4672	4669	4669	4669	4671	4671	4664	4674	4674	4673
StatType	max	mean	min	max	mean	min	max	min	max	max	min	max
DataType	temp	temp	temp	dewpnt	dewpnt	dewpnt	rhumid	rhumid	pkwind	baropr	baropr	solrad
Units	DegF	DegF	DegF	degF	degF	degF	rh%	rh%	mph	mb	mb	wsqm

Daily Sensor Statistics

09/30/08	98	87	79	43	39	34	24	13	15	1018	1015	731
09/29/08	97	89	81	41	36	32	22	11	20	1016	1013	742
09/28/08	98	89	79	48	40	28	34	10	15	1016	1012	758
09/27/08	100	88	75	52	48	43	45	16	18	1015	1012	742
09/26/08	100	89	81	54	49	41	39	14	11	1015	1012	758
09/25/08	100	92	84	49	42	33	25	10	21	1016	1012	775
09/24/08	103	92	79	45	42	39	29	11	10	1016	1013	764
09/23/08	100	87	75	52	46	40	43	13	10	1016	1013	775
09/22/08	98	85	72	55	49	44	57	17	13	1014	1011	797
09/21/08	98	87	75	57	50	43	50	17	12	1014	1011	786
09/20/08	99	88	76	57	53	49	50	22	12	1014	1011	841
09/19/08	100	88	76	52	48	43	41	16	10	1015	1012	786
09/18/08	99	86	76	51	47	42	41	15	11	1016	1012	797
09/17/08	97	85	72	59	50	46	59	18	12	1017	1013	797
09/16/08	95	85	77	59	50	47	54	21	19	1017	1014	802
09/15/08	97	88	79	52	44	32	35	14	19	1017	1013	813
09/14/08	103	87	74	43	38	31	34	9	16	1014	1011	813
09/13/08	98	83	69	52	46	36	51	12	10	1012	1010	824
09/12/08	93	81	69	55	51	48	59	22	11	1013	1009	802
09/11/08	96	81	69	63	54	43	77	20	18	1011	1007	830
09/10/08	96	84	73	65	58	48	67	27	17	1012	1008	934
09/09/08	100	87	77	65	54	50	64	20	13	1012	1008	819
09/08/08	100	90	83	57	48	43	39	14	13	1012	1009	775
09/07/08	105	94	81	51	41	35	26	10	12	1011	1008	1082
09/06/08	107	94	82	44	38	31	22	7	9	1012	1009	846
09/05/08	106	92	79	48	41	33	32	8	8	1012	1009	846
09/04/08	104	90	79	56	50	39	46	12	9	1013	1009	852
09/03/08	102	90	80	62	55	50	53	18	8	1014	1010	846
09/02/08	102	90	79	65	58	49	63	18	10	1013	1010	857
09/01/08	96	84	73	71	66	60	92	32	13	1012	1010	984
Summary:	107	88	69	71	48	28	92	7	21	1018	1007	1082

**FCD of Maricopa County ALERT System**  
**Rackensack Canyon Weather Statistics - November 2007**

DeviceID	5942	5942	5942	5939	5939	5939	5941	5941	5934	5938	5938
StatType	max	mean	min	max	mean	min	max	min	max	max	min
DataType	temp	temp	temp	dewpnt	dewpnt	dewpnt	rhumid	rhumid	pkwind	baropr	baropr
Units	DegF	DegF	DegF	degF	degF	degF	rh%	rh%	mph	mb	mb

Daily Sensor Statistics

11/30/07	53	51	48	52	50	42	99	70	42	1015	1002
11/29/07	58	56	52	44	27	17	75	19	25	1019	1015
11/28/07	66	62	57	22	14	12	22	12	11	1019	1018
11/27/07	--	--	--	--	--	--	--	--	--	----	----
11/26/07	--	--	--	--	--	--	--	--	--	----	----
11/25/07	--	--	--	--	--	--	--	--	--	----	----
11/24/07	--	--	--	--	--	--	--	--	--	----	----
11/23/07	--	--	--	--	--	--	--	--	--	----	----
11/22/07	--	--	--	--	--	--	--	--	--	----	----
11/21/07	--	--	--	--	--	--	--	--	--	----	----
11/20/07	--	--	--	--	--	--	--	--	--	----	----
11/19/07	--	--	--	--	--	--	--	--	--	----	----
11/18/07	--	--	--	--	--	--	--	--	--	----	----
11/17/07	--	--	--	--	--	--	--	--	--	----	----
11/16/07	--	--	--	--	--	--	--	--	--	----	----
11/15/07	--	--	--	--	--	--	--	--	--	----	----
11/14/07	--	--	--	--	--	--	--	--	--	----	----
11/13/07	--	--	--	--	--	--	--	--	--	----	----
11/12/07	--	--	--	--	--	--	--	--	--	----	----
11/11/07	--	--	--	--	--	--	--	--	--	----	----
11/10/07	--	--	--	--	--	--	--	--	--	----	----
11/09/07	--	--	--	--	--	--	--	--	--	----	----
11/08/07	--	--	--	--	--	--	--	--	--	----	----
11/07/07	--	--	--	--	--	--	--	--	--	----	----
11/06/07	--	--	--	--	--	--	--	--	--	----	----
11/05/07	--	--	--	--	--	--	--	--	--	----	----
11/04/07	--	--	--	--	--	--	--	--	--	----	----
11/03/07	--	--	--	--	--	--	--	--	--	----	----
11/02/07	--	--	--	--	--	--	--	--	--	----	----
11/01/07	--	--	--	--	--	--	--	--	--	----	----

Summary: 66 57 48 52 30 12 99 12 42 1019 1002

Note: Station commissioned 11/28/2007.

**FCD of Maricopa County ALERT System**  
**Rackensack Canyon Weather Statistics - December 2007**

DeviceID	5942	5942	5942	5939	5939	5939	5941	5941	5934	5938	5938
StatType	max	mean	min	max	mean	min	max	min	max	max	min
DataType	temp	temp	temp	dewpnt	dewpnt	dewpnt	rhumid	rhumid	pkwind	baropr	baropr
Units	DegF	DegF	DegF	degF	degF	degF	rh%	rh%	mph	mb	mb

Daily Sensor Statistics

12/31/07	54	47	40	22	15	3	39	17	31	1022	1015
12/30/07	50	43	37	21	17	13	38	29	15	1018	1015
12/29/07	42	36	32	16	10	5	38	28	12	1016	1013
12/28/07	40	33	30	8	5	0	34	23	15	1016	1013
12/27/07	37	32	27	13	6	-2	55	17	28	1014	1004
12/26/07	42	36	33	8	4	0	30	18	18	1016	1005
12/25/07	50	39	34	20	10	1	51	16	33	1016	1011
12/24/07	54	50	46	21	17	12	28	23	19	1019	1012
12/23/07	52	47	39	18	12	4	29	17	18	1021	1018
12/22/07	44	36	30	12	8	5	36	21	23	1022	1015
12/21/07	44	40	33	35	24	9	85	28	26	1015	1007
12/20/07	51	46	42	32	30	27	68	47	17	1018	1010
12/19/07	49	46	43	29	24	15	57	25	18	1018	1015
12/18/07	52	48	44	23	18	12	34	23	20	1019	1016
12/17/07	51	47	45	23	16	12	38	22	21	1016	1013
12/16/07	54	47	39	23	14	6	32	18	17	1018	1014
12/15/07	45	38	32	17	13	6	43	26	15	1021	1018
12/14/07	42	39	34	32	20	9	77	24	27	1018	1012
12/13/07	49	44	40	29	25	18	65	38	21	1018	1012
12/12/07	46	41	36	34	29	25	89	55	11	1020	1018
12/11/07	41	36	34	37	35	32	100	83	18	1018	1006
12/10/07	42	39	36	40	37	35	100	82	21	1010	1004
12/09/07	43	39	36	38	33	26	94	66	19	1013	1010
12/08/07	46	39	36	46	34	27	99	65	33	1012	1007
12/07/07	52	49	46	49	46	35	99	55	46	1013	1008
12/06/07	58	54	50	37	32	27	61	33	21	1013	1011
12/05/07	69	63	56	39	27	15	43	12	13	1016	1011
12/04/07	72	66	60	38	24	15	29	12	11	1024	1016
12/03/07	67	57	48	33	24	14	39	17	12	1027	1025
12/02/07	50	43	36	31	27	22	82	31	13	1026	1016
12/01/07	49	45	38	49	44	30	100	74	49	1016	1001

Summary: 72 44 27 49 22 -2 100 12 49 1027 1001

Sensor 5938 down most of 12/3 1839 to 12/4 0909.

## FCD of Maricopa County ALERT System

### Rackensack Canyon Weather Statistics - January 2008

DeviceID	5942	5942	5942	5939	5939	5939	5941	5941	5934	5938	5938
StatType	max	mean	min	max	mean	min	max	min	max	max	min
DataType	temp	temp	temp	dewpnt	dewpnt	dewpnt	rhumid	rhumid	pkwind	baropr	baropr
Units	DegF	DegF	DegF	degF	degF	degF	rh%	rh%	mph	mb	mb

#### Daily Sensor Statistics

01/31/08	42	34	27	14	9	4	40	27	21	1021	1016
01/30/08	38	35	31	32	23	9	88	38	24	1016	1010
01/29/08	43	38	32	32	22	17	79	36	19	1016	1012
01/28/08	43	41	38	42	38	33	99	80	43	1012	1007
01/27/08	53	47	41	50	40	23	99	35	40	1018	1009
01/26/08	53	49	45	31	28	24	53	34	16	1022	1018
01/25/08	47	42	37	38	34	29	96	53	20	1020	1014
01/24/08	39	38	36	38	36	35	100	86	29	1014	1010
01/23/08	49	46	40	30	23	18	86	28	27	1014	1010
01/22/08	49	44	41	26	22	18	53	28	17	1017	1014
01/21/08	45	41	37	23	17	11	47	28	18	1014	1009
01/20/08	49	45	41	14	9	4	29	14	19	1015	1008
01/19/08	49	42	34	12	9	5	34	15	16	1020	1015
01/18/08	48	39	33	12	6	0	31	17	18	1018	1012
01/17/08	43	33	24	3	-1	-4	28	13	23	1013	1010
01/16/08	44	39	28	20	12	-2	44	19	31	1011	1009
01/15/08	49	45	41	20	16	11	38	22	16	1019	1010
01/14/08	51	43	36	24	18	13	55	23	25	1020	1017
01/13/08	53	47	39	26	22	18	58	28	28	1017	1014
01/12/08	54	48	43	28	21	14	47	24	18	1018	1014
01/11/08	55	50	45	38	28	14	55	24	19	1015	1013
01/10/08	50	45	40	36	31	24	81	39	13	1017	1014
01/09/08	46	44	41	37	30	23	86	42	14	1015	1013
01/08/08	48	43	38	34	25	16	81	29	17	1018	1015
01/07/08	43	40	39	42	39	35	100	82	39	1015	1003
01/06/08	45	43	42	44	41	37	99	83	35	1011	1008
01/05/08	53	48	43	44	34	28	99	44	18	1014	1009
01/04/08	55	51	47	37	33	18	66	28	25	1018	1015
01/03/08	55	51	46	20	17	14	28	22	16	1019	1016
01/02/08	52	48	44	15	11	3	26	14	27	1022	1018
01/01/08	54	45	34	4	-1	-9	20	9	22	1024	1021

Summary: 55 43 24 50 22 -9 100 9 43 1024 1003

Sensor 5938 down most of 1/8 2338 to 1/9 1738.

**FCD of Maricopa County ALERT System**  
**Rackensack Canyon Weather Statistics - February 2008**

DeviceID	5942	5942	5942	5939	5939	5939	5941	5941	5934	5938	5938
StatType	max	mean	min	max	mean	min	max	min	max	max	min
DataType	temp	temp	temp	dewpnt	dewpnt	dewpnt	rhumid	rhumid	pkwind	baropr	baropr
Units	DegF	DegF	DegF	degF	degF	degF	rh%	rh%	mph	mb	mb

Daily Sensor Statistics

02/29/08	65	61	57	31	25	20	29	20	18	1019	1015
02/28/08	65	61	58	30	23	19	27	19	13	1015	1011
02/27/08	65	58	51	30	23	17	30	20	13	1020	1013
02/26/08	60	54	47	27	24	19	40	23	22	1021	1018
02/25/08	59	52	45	41	34	26	69	36	19	1018	1013
02/24/08	56	52	48	30	25	17	43	22	28	1019	1014
02/23/08	49	44	37	42	33	24	97	40	23	1019	1010
02/22/08	43	41	37	38	34	31	99	68	22	1013	1009
02/21/08	44	40	35	38	34	31	97	72	20	1013	1008
02/20/08	50	48	39	38	34	29	92	45	31	1013	1008
02/19/08	56	52	49	35	29	21	60	28	16	1015	1013
02/18/08	57	51	46	38	33	26	75	36	9	1015	1013
02/17/08	50	44	37	44	36	27	97	54	13	1014	1013
02/16/08	39	37	35	39	37	35	100	94	14	1015	1013
02/15/08	42	37	33	37	34	23	100	47	17	1013	1007
02/14/08	49	44	40	33	28	21	66	42	26	1008	1002
02/13/08	57	54	50	32	27	21	48	26	25	1014	1004
02/12/08	63	55	49	34	26	20	35	24	15	1016	1014
02/11/08	61	57	53	35	31	25	49	30	16	1016	1013
02/10/08	65	60	56	36	25	18	36	20	12	1019	1015
02/09/08	65	58	51	34	19	8	38	14	15	1019	1016
02/08/08	59	52	45	30	26	15	55	20	14	1017	1014
02/07/08	51	45	39	34	27	19	59	36	15	1018	1015
02/06/08	44	38	33	31	23	16	68	49	11	1018	1015
02/05/08	40	34	29	29	23	20	79	51	18	1018	1010
02/04/08	42	34	30	40	33	24	100	79	38	1009	1002
02/03/08	43	39	35	40	32	25	98	57	44	1012	1002
02/02/08	49	42	38	28	23	19	58	41	16	1013	1011
02/01/08	46	42	39	23	16	8	46	24	16	1016	1012

Summary: 65 48 29 44 28 8 100 14 44 1021 1002

Sensor 5934 down 2/19 1725 to 2/20 0440. Sensor 5941 down 2/20 0125-1255. Sensor 5942 down most of 2/20 0055-1255. Sensor 5938 down 2/19 2140 to 2/20 1140.

### FCD of Maricopa County ALERT System Rackensack Canyon Weather Statistics - March 2008

DeviceID	5942	5942	5942	5939	5939	5939	5941	5941	5934	5938	5938
StatType	max	mean	min	max	mean	min	max	min	max	max	min
DataType	temp	temp	temp	dewpnt	dewpnt	dewpnt	rhumid	rhumid	pkwind	baropr	baropr
Units	DegF	DegF	DegF	degF	degF	degF	rh%	rh%	mph	mb	mb

Daily Sensor Statistics

03/31/08	61	54	47	29	25	23	45	24	23	1014	1010
03/30/08	61	57	52	39	33	25	62	25	33	1011	1009
03/29/08	66	61	54	33	30	27	41	24	24	1010	1008
03/28/08	68	64	59	30	26	22	27	18	25	1011	1008
03/27/08	70	62	55	34	28	20	42	16	24	1013	1010
03/26/08	69	64	59	26	20	14	23	14	22	1017	1013
03/25/08	71	66	62	28	21	15	23	12	22	1017	1014
03/24/08	71	64	57	31	24	13	29	12	19	1018	1014
03/23/08	70	63	54	17	11	6	15	9	22	1019	1016
03/22/08	71	64	58	26	17	9	18	11	25	1018	1016
03/21/08	71	63	56	23	20	15	24	13	25	1019	1016
03/20/08	67	62	57	27	22	17	25	18	18	1016	1014
03/19/08	65	58	52	28	22	19	30	17	17	1019	1015
03/18/08	59	51	41	28	24	19	56	24	22	1018	1013
03/17/08	46	39	32	36	29	23	100	40	16	1014	1007
03/16/08	41	36	32	28	23	16	85	36	29	1007	1000
03/15/08	55	50	45	17	11	4	30	13	33	1009	1002
03/14/08	62	56	50	31	22	12	48	12	38	1011	1008
03/13/08	64	60	56	30	25	20	35	20	22	1014	1010
03/12/08	66	61	56	32	26	21	30	20	21	1015	1011
03/11/08	65	59	54	30	24	20	31	20	16	1020	1016
03/10/08	61	57	51	26	21	17	27	22	14	1022	1019
03/09/08	61	53	45	30	25	18	54	20	20	1019	1010
03/08/08	55	51	46	23	17	14	34	20	20	1017	1009
03/07/08	57	50	43	22	15	9	27	18	19	1021	1017
03/06/08	53	44	36	16	10	1	30	16	26	1018	1013
03/05/08	55	49	41	22	14	1	31	15	34	1013	1008
03/04/08	55	49	45	23	18	12	32	24	18	1017	1010
03/03/08	53	43	36	16	12	6	33	18	32	1021	1015
03/02/08	55	48	40	31	18	2	56	11	26	1014	1007
03/01/08	64	61	55	37	30	24	42	22	23	1018	1009

Summary: 71 55 32 39 21 1 100 9 38 1022 1000

Sensor 5938 down 3/10 0941-2041.

**FCD of Maricopa County ALERT System**  
**Rackensack Canyon Weather Statistics - April 2008**

DeviceID	5942	5942	5942	5939	5939	5939	5941	5941	5934	5938	5938
StatType	max	mean	min	max	mean	min	max	min	max	max	min
DataType	temp	temp	temp	dewpnt	dewpnt	dewpnt	rhumid	rhumid	pkwind	baropr	baropr
Units	DegF	DegF	DegF	degF	degF	degF	rh%	rh%	mph	mb	mb

Daily Sensor Statistics

04/30/08	72	66	61	26	19	10	24	8	41	1008	1005
04/29/08	80	74	69	17	13	10	11	6	29	1014	1008
04/28/08	79	71	63	18	11	1	12	6	18	1019	1014
04/27/08	78	68	59	7	2	-5	8	4	32	1019	1015
04/26/08	82	71	62	21	13	5	12	6	26	1016	1013
04/25/08	76	65	54	16	10	4	14	7	24	1018	1014
04/24/08	70	63	55	30	24	2	37	7	22	1014	1010
04/23/08	70	65	61	28	23	15	25	13	31	1012	1010
04/22/08	73	66	60	16	12	8	15	8	19	1014	1011
04/21/08	67	60	52	26	17	11	37	10	21	1014	1010
04/20/08	65	59	52	31	21	9	41	11	25	1011	1008
04/19/08	72	66	60	19	14	8	19	8	32	1011	1008
04/18/08	74	65	56	19	14	10	17	9	13	1017	1011
04/17/08	66	53	42	16	11	5	22	12	24	1017	1012
04/16/08	65	59	49	21	14	4	21	8	41	1012	1007
04/15/08	73	68	63	22	15	9	19	7	31	1013	1008
04/14/08	81	73	64	23	16	11	14	7	22	1016	1012
04/13/08	76	69	60	22	17	12	15	10	21	1019	1016
04/12/08	72	61	50	17	13	10	19	10	23	1021	1018
04/11/08	70	59	48	20	16	10	25	12	24	1019	1015
04/10/08	62	54	46	20	14	11	28	13	23	1015	1008
04/09/08	57	51	44	30	25	20	52	24	34	1007	1003
04/08/08	66	61	56	28	24	16	31	16	34	1011	1005
04/07/08	64	59	52	39	31	22	57	21	28	1012	1010
04/06/08	67	61	55	32	27	24	37	19	25	1013	1009
04/05/08	66	61	55	26	18	5	27	9	26	1011	1007
04/04/08	69	61	51	30	17	5	36	9	17	1017	1012
04/03/08	63	58	54	32	27	18	36	19	23	1015	1012
04/02/08	66	61	55	26	21	17	30	16	26	1014	1011
04/01/08	66	60	54	25	20	14	31	13	19	1015	1012
Summary:	82	63	42	39	17	-5	57	4	41	1021	1003

**FCD of Maricopa County ALERT System**  
**Rackensack Canyon Weather Statistics - May 2008**

DeviceID	5942	5942	5942	5939	5939	5939	5941	5941	5934	5938	5938
StatType	max	mean	min	max	mean	min	max	min	max	max	min
DataType	temp	temp	temp	dewpnt	dewpnt	dewpnt	rhumid	rhumid	pkwind	baropr	baropr
Units	DegF	DegF	DegF	degF	degF	degF	rh%	rh%	mph	mb	mb

Daily Sensor Statistics

05/31/08	83	77	70	26	22	18	17	10	18	1016	1014
05/30/08	80	73	66	26	20	9	19	9	16	1016	1014
05/29/08	76	70	65	31	27	17	24	12	24	1015	1013
05/28/08	74	68	61	33	29	26	30	17	23	1015	1012
05/27/08	75	66	58	37	33	28	44	17	21	1013	1011
05/26/08	65	58	49	44	38	31	78	29	19	1012	1008
05/25/08	65	57	50	45	39	34	69	34	26	1011	1007
05/24/08	56	50	45	46	42	38	99	59	19	1012	1009
05/23/08	50	44	41	47	42	40	100	78	25	1009	999
05/22/08	61	53	42	42	33	24	99	26	38	999	994
05/21/08	77	70	61	36	29	16	30	12	39	1008	996
05/20/08	89	84	78	36	33	29	21	12	29	1015	1009
05/19/08	93	86	78	33	30	24	16	10	30	1015	1011
05/18/08	88	81	72	37	32	24	25	10	20	1018	1013
05/17/08	83	74	64	42	38	31	42	20	20	1020	1015
05/16/08	78	68	56	40	36	29	53	17	21	1019	1015
05/15/08	77	69	63	40	33	28	43	18	25	1016	1011
05/14/08	72	64	54	39	35	27	56	22	19	1014	1012
05/13/08	65	56	45	51	37	27	93	23	24	1013	1005
05/12/08	80	68	62	32	21	9	22	9	32	1010	1005
05/11/08	79	74	69	27	21	15	17	9	27	1014	1010
05/10/08	78	70	60	33	26	18	26	13	25	1014	1011
05/09/08	76	69	62	28	21	15	23	11	28	1011	1009
05/08/08	74	67	59	33	27	18	33	14	22	1011	1010
05/07/08	68	62	51	40	35	31	60	27	24	1014	1010
05/06/08	68	62	58	36	30	24	43	21	28	1011	1009
05/05/08	75	68	63	29	24	20	21	15	29	1011	1008
05/04/08	76	70	65	20	17	14	15	9	21	1011	1009
05/03/08	74	67	59	16	12	8	12	8	20	1014	1011
05/02/08	72	61	50	13	9	5	15	7	22	1014	1011
05/01/08	70	62	53	36	17	0	54	6	30	1011	1006
Summary:	93	67	41	51	29	0	100	6	39	1020	994



**FCD of Maricopa County ALERT System**  
**Rackensack Canyon Weather Statistics - June 2008**

DeviceID	5942	5942	5942	5939	5939	5939	5941	5941	5934	5938	5938
StatType	max	mean	min	max	mean	min	max	min	max	max	min
DataType	temp	temp	temp	dewpnt	dewpnt	dewpnt	rhumid	rhumid	pkwind	baropr	baropr
Units	DegF	DegF	DegF	degF	degF	degF	rh%	rh%	mph	mb	mb

Daily Sensor Statistics

06/30/08	93	87	80	49	46	42	31	20	20	1019	1014
06/29/08	96	88	81	44	39	35	25	13	29	1018	1015
06/28/08	94	87	79	43	38	35	25	13	28	1018	1014
06/27/08	90	83	76	47	42	34	34	15	20	1016	1014
06/26/08	91	83	76	51	46	36	40	15	21	1016	1012
06/25/08	91	83	73	50	40	25	37	11	23	1018	1014
06/24/08	92	86	79	41	34	25	26	10	24	1017	1014
06/23/08	93	88	80	40	34	28	21	10	33	1016	1013
06/22/08	94	86	78	48	41	29	33	11	25	1019	1014
06/21/08	99	92	86	36	23	12	14	5	21	1018	1015
06/20/08	99	92	84	20	15	10	7	5	19	1016	1013
06/19/08	95	89	82	31	20	10	12	5	24	1015	1013
06/18/08	94	88	83	39	27	7	18	4	32	1017	1013
06/17/08	95	89	83	44	40	36	20	15	27	1018	1015
06/16/08	95	89	83	42	38	33	21	13	23	1016	1013
06/15/08	95	89	84	37	32	27	16	10	22	1015	1013
06/14/08	94	87	80	32	25	16	13	6	21	1017	1014
06/13/08	91	83	73	28	24	19	17	8	20	1017	1014
06/12/08	85	78	70	36	25	13	27	8	22	1015	1011
06/11/08	82	76	70	35	32	28	26	15	28	1011	1009
06/10/08	89	83	78	34	26	20	20	9	33	1012	1008
06/09/08	90	82	73	34	29	26	22	10	19	1014	1011
06/08/08	84	77	68	35	32	28	23	16	23	1013	1010
06/07/08	83	76	68	40	35	22	35	12	25	1011	1008
06/06/08	81	74	66	29	25	21	21	11	19	1013	1010
06/05/08	75	67	56	38	30	23	40	16	24	1010	1001
06/04/08	75	71	65	40	28	19	38	11	41	1006	998
06/03/08	81	75	70	27	21	13	19	8	26	1012	1006
06/02/08	83	77	71	33	28	24	19	12	30	1014	1011
06/01/08	84	79	74	27	22	15	15	9	21	1015	1012
Summary:	99	83	56	51	31	7	40	4	41	1019	998

### FCD of Maricopa County ALERT System Rackensack Canyon Weather Statistics - July 2008

DeviceID	5942	5942	5942	5939	5939	5939	5941	5941	5934	5938	5938
StatType	max	mean	min	max	mean	min	max	min	max	max	min
DataType	temp	temp	temp	dewpnt	dewpnt	dewpnt	rhumid	rhumid	pkwind	baropr	baropr
Units	DegF	DegF	DegF	degF	degF	degF	rh%	rh%	mph	mb	mb

Daily Sensor Statistics

07/31/08	96	90	83	45	42	39	22	16	23	1015	1011
07/30/08	92	86	79	46	41	38	28	17	27	1017	1013
07/29/08	89	83	75	43	38	29	23	17	28	1018	1014
07/28/08	87	81	74	51	38	31	40	14	20	1018	1015
07/27/08	86	79	72	61	51	46	57	27	28	1018	1014
07/26/08	87	80	74	63	59	56	63	41	31	1017	1014
07/25/08	90	83	75	61	56	48	60	30	19	1016	1014
07/24/08	93	85	78	56	53	46	46	26	25	1016	1013
07/23/08	90	82	75	62	55	46	66	25	18	1017	1013
07/22/08	90	83	76	64	59	52	67	32	17	1015	1013
07/21/08	86	80	74	64	61	58	68	41	18	1017	1013
07/20/08	80	74	66	65	62	59	95	52	32	1017	1014
07/19/08	85	81	75	59	56	50	55	32	26	1014	1012
07/18/08	94	88	83	54	47	44	35	18	26	1014	1011
07/17/08	92	87	82	55	50	43	36	21	18	1017	1013
07/16/08	89	84	79	61	53	48	49	26	20	1019	1016
07/15/08	86	80	70	64	59	52	79	34	17	1018	1016
07/14/08	79	73	67	66	62	57	92	56	18	1016	1014
07/13/08	82	74	68	66	62	56	83	52	19	1018	1014
07/12/08	83	76	69	67	63	59	90	45	18	1019	1016
07/11/08	78	71	65	67	64	62	98	59	17	1018	1013
07/10/08	85	78	62	66	60	58	96	42	35	1015	1011
07/09/08	92	82	75	61	54	50	52	26	26	1014	1010
07/08/08	93	85	78	54	50	43	44	25	23	1012	1009
07/07/08	90	82	72	57	51	42	61	21	21	1013	1010
07/06/08	91	84	77	60	55	50	51	26	25	1013	1009
07/05/08	90	83	77	57	53	49	45	30	27	1015	1012
07/04/08	91	82	71	60	55	39	76	29	25	1016	1013
07/03/08	93	87	77	57	50	40	50	17	25	1014	1011
07/02/08	96	88	80	47	45	40	31	17	23	1014	1011
07/01/08	95	87	83	50	46	42	32	19	29	1016	1012
Summary:	96	82	62	67	53	29	98	14	35	1019	1009

**FCD of Maricopa County ALERT System**  
**Rackensack Canyon Weather Statistics - August 2008**

DeviceID	5942	5942	5942	5939	5939	5939	5941	5941	5934	5938	5938
StatType	max	mean	min	max	mean	min	max	min	max	max	min
DataType	temp	temp	temp	dewpnt	dewpnt	dewpnt	rhumid	rhumid	pkwind	baropr	baropr
Units	DegF	DegF	DegF	degF	degF	degF	rh%	rh%	mph	mb	mb

Daily Sensor Statistics

08/31/08	79	71	66	64	60	56	85	51	20	1012	1009
08/30/08	81	77	74	61	58	55	62	47	30	1012	1009
08/29/08	88	80	69	65	61	56	83	36	28	1014	1010
08/28/08	85	77	70	67	64	60	82	50	28	1013	1009
08/27/08	83	75	69	68	65	62	92	56	17	1014	1011
08/26/08	77	70	63	65	62	59	96	65	14	1014	1011
08/25/08	88	78	64	61	55	47	93	30	24	1015	1011
08/24/08	92	84	78	56	51	48	56	26	18	1017	1013
08/23/08	93	86	80	52	49	44	37	19	21	1016	1013
08/22/08	91	84	78	51	46	42	37	19	24	1016	1013
08/21/08	90	84	79	49	44	41	32	18	24	1014	1011
08/20/08	90	84	78	52	47	41	39	18	25	1014	1011
08/19/08	88	82	75	58	52	47	54	26	19	1015	1012
08/18/08	87	80	74	60	56	48	63	31	20	1016	1013
08/17/08	87	79	72	55	53	49	53	32	20	1016	1012
08/16/08	87	80	73	59	54	48	57	34	27	1017	1013
08/15/08	86	78	71	64	57	44	70	27	21	1016	1013
08/14/08	86	78	68	61	57	45	75	34	21	1016	1013
08/13/08	87	80	74	62	59	54	66	35	24	1015	1012
08/12/08	92	85	80	58	47	44	48	21	22	1014	1011
08/11/08	93	85	78	58	52	45	50	21	26	1015	1012
08/10/08	89	81	72	64	59	53	72	33	20	1017	1013
08/09/08	86	79	74	63	59	56	64	40	18	1017	1014
08/08/08	84	76	66	66	61	57	95	44	17	1017	1014
08/07/08	92	82	66	62	56	52	96	26	28	1017	1013
08/06/08	90	80	66	65	57	53	97	30	23	1018	1015
08/05/08	90	82	66	65	57	54	97	29	32	1018	1014
08/04/08	87	79	72	62	58	54	66	40	20	1017	1014
08/03/08	88	80	73	62	57	52	68	31	32	1016	1013
08/02/08	91	86	80	57	52	45	43	24	33	1015	1011
08/01/08	97	90	85	51	46	43	28	17	23	1015	1012
Summary:	97	80	63	68	55	41	97	17	33	1018	1009

**FCD of Maricopa County ALERT System**  
**Rackensack Canyon Weather Statistics - September 2008**

DeviceID	5942	5942	5942	5939	5939	5939	5941	5941	5934	5938	5938
StatType	max	mean	min	max	mean	min	max	min	max	max	min
DataType	temp	temp	temp	dewpnt	dewpnt	dewpnt	rhumid	rhumid	pkwind	baropr	baropr
Units	DegF	DegF	DegF	degF	degF	degF	rh%	rh%	mph	mb	mb

Daily Sensor Statistics

09/30/08	83	77	71	40	38	34	30	21	24	1020	1018
09/29/08	82	77	72	40	35	31	30	16	33	1018	1016
09/28/08	83	77	72	46	39	31	38	16	26	1018	1015
09/27/08	86	78	68	49	46	42	57	24	23	1017	1014
09/26/08	84	79	74	51	46	39	40	20	18	1018	1014
09/25/08	85	80	75	47	40	32	34	15	27	1019	1015
09/24/08	90	83	78	44	40	37	26	17	22	1019	1016
09/23/08	86	79	74	48	44	38	40	20	17	1019	1016
09/22/08	84	76	70	53	47	41	56	24	21	1016	1013
09/21/08	83	78	71	54	46	43	51	26	22	1016	1013
09/20/08	84	79	74	52	49	45	43	31	20	1016	1013
09/19/08	87	80	76	49	46	42	40	24	17	1017	1014
09/18/08	84	78	73	49	46	41	42	24	15	1018	1015
09/17/08	84	76	69	53	47	42	57	25	16	1019	1016
09/16/08	80	74	67	51	47	43	54	31	29	1019	1016
09/15/08	82	77	71	50	42	31	47	16	33	1019	1016
09/14/08	91	82	75	38	31	24	26	9	19	1016	1014
09/13/08	83	76	69	48	42	36	44	19	19	1014	1011
09/12/08	79	72	65	50	48	46	56	35	22	1013	1011
09/11/08	83	72	64	57	50	43	79	28	36	1013	1009
09/10/08	80	73	61	61	54	43	67	40	38	1013	1010
09/09/08	84	77	68	56	49	45	67	29	22	1014	1010
09/08/08	87	80	73	53	45	42	47	22	19	1014	1011
09/07/08	91	85	80	43	38	30	25	13	20	1014	1011
09/06/08	94	87	82	40	35	30	21	12	16	1014	1012
09/05/08	91	85	80	44	38	33	24	14	15	1014	1012
09/04/08	90	83	76	54	43	36	43	17	17	1015	1011
09/03/08	87	81	76	55	51	39	49	22	16	1016	1012
09/02/08	87	80	72	60	55	48	64	27	19	1015	1013
09/01/08	80	72	64	64	61	58	97	50	20	1014	1011
Summary:	94	78	61	64	45	24	97	9	38	1020	1009

## FCD of Maricopa County ALERT System Saguaro Lake Weather Statistics - October 2007

DeviceID	6782	6782	6782	6778	6778	6778	6781	6781	6774	6784	6784	6783
StatType	max	mean	min	max	mean	min	max	min	max	max	min	max
DataType	temp	temp	temp	dewpnt	dewpnt	dewpnt	rhumid	rhumid	pkwind	baropr	baropr	solrad
Units	DegF	DegF	DegF	degF	degF	degF	rh%	rh%	mph	mb	mb	wsqm

### Daily Sensor Statistics

10/31/07	88	71	56	51	32	25	45	11	6	1018	1015	632
10/30/07	91	75	60	45	33	24	46	9	12	1016	1012	632
10/29/07	91	79	69	48	33	23	41	10	18	1019	1014	676
10/28/07	92	77	64	48	37	27	39	13	15	1020	1017	632
10/27/07	97	76	62	50	36	26	44	8	6	1019	1015	665
10/26/07	94	75	61	46	32	26	43	9	7	1016	1011	659
10/25/07	96	79	66	47	32	23	34	8	9	1016	1010	659
10/24/07	91	82	74	40	35	26	25	11	22	1021	1016	665
10/23/07	86	74	55	43	28	8	30	10	20	1024	1018	973
10/22/07	83	69	57	42	17	6	28	7	17	1026	1021	681
10/21/07	78	71	62	36	17	4	34	5	20	1021	1008	698
10/20/07	93	76	60	55	36	30	48	10	9	1011	1006	681
10/19/07	95	76	60	43	33	27	47	10	5	1015	1009	725
10/18/07	86	70	55	50	39	33	61	16	10	1014	1011	681
10/17/07	81	70	58	46	38	33	48	19	13	1011	1008	681
10/16/07	86	73	60	47	37	29	45	18	13	1008	1004	687
10/15/07	90	74	60	47	36	30	49	11	7	1013	1007	709
10/14/07	85	71	57	49	39	36	53	18	9	1012	1010	698
10/13/07	81	71	62	44	36	26	44	21	12	1010	1006	720
10/12/07	94	77	60	47	31	22	43	6	9	1010	1005	725
10/11/07	98	77	59	52	33	25	50	8	6	1014	1007	736
10/10/07	96	78	64	49	34	23	40	9	11	1014	1009	714
10/09/07	98	81	64	54	37	30	44	11	13	1014	1010	742
10/08/07	96	78	62	47	28	15	33	9	16	1015	1009	742
10/07/07	86	70	52	38	23	15	35	7	9	1017	1013	758
10/06/07	79	69	59	39	25	15	29	9	14	1014	1010	742
10/05/07	93	83	72	58	46	32	52	12	17	1010	1005	819
10/04/07	95	83	75	69	60	54	66	29	12	1009	1005	967
10/03/07	98	84	73	66	58	54	67	24	8	1014	1008	736
10/02/07	94	83	76	68	61	57	66	32	7	1016	1012	714
10/01/07	90	84	78	65	58	52	66	31	7	1016	1013	302

Summary: 98 76 52 69 36 4 67 5 22 1026 1004 973

All sensors down 10/23 1519 to 10/24 0750.

### FCD of Maricopa County ALERT System Saguaro Lake Weather Statistics - November 2007

DeviceID	6782	6782	6782	6778	6778	6778	6781	6781	6774	6784	6784	6783
StatType	max	mean	min	max	mean	min	max	min	max	max	min	max
DataType	temp	temp	temp	dewpnt	dewpnt	dewpnt	rhumid	rhumid	pkwind	baropr	baropr	solrad
Units	DegF	DegF	DegF	degF	degF	degF	rh%	rh%	mph	mb	mb	wsqm

Daily Sensor Statistics

11/30/07	66	63	61	62	57	47	98	52	8	1017	1007	77
11/29/07	72	65	56	51	35	19	57	17	8	1019	1018	181
11/28/07	79	64	51	40	29	25	52	14	2	1022	1018	511
11/27/07	78	62	50	43	29	20	46	14	7	1021	1016	522
11/26/07	66	55	47	33	22	17	53	16	6	1021	1018	264
11/25/07	69	55	41	35	21	15	58	11	5	1020	1016	495
11/24/07	71	58	45	31	19	12	34	12	17	1016	1011	533
11/23/07	72	57	45	34	21	11	49	10	8	1014	1010	533
11/22/07	82	66	52	43	33	26	51	14	7	1017	1012	522
11/21/07	83	66	50	43	34	30	57	14	3	1017	1014	533
11/20/07	89	68	53	46	32	27	50	11	7	1015	1011	566
11/19/07	88	70	55	55	34	27	49	12	5	1018	1013	549
11/18/07	88	69	55	50	38	31	63	12	5	1018	1014	511
11/17/07	86	68	55	52	40	36	64	18	6	1017	1013	538
11/16/07	84	71	60	45	37	31	47	16	7	1016	1012	566
11/15/07	75	72	62	42	36	30	48	19	24	1018	1015	203
11/14/07	90	71	56	49	38	31	58	13	6	1017	1012	610
11/13/07	90	71	56	51	40	34	57	16	6	1018	1014	566
11/12/07	87	68	56	52	41	33	64	16	6	1017	1013	659
11/11/07	82	67	55	46	39	35	58	23	6	1014	1010	560
11/10/07	85	69	57	51	39	34	55	17	65	1014	1010	604
11/09/07	88	72	57	46	38	35	49	15	5	1016	1011	588
11/08/07	93	75	62	48	38	32	50	12	5	1017	1012	566
11/07/07	95	78	68	54	37	30	52	11	7	1018	1013	637
11/06/07	90	74	60	53	36	18	43	11	13	1017	1012	588
11/05/07	98	76	61	47	35	27	47	9	7	1017	1011	604
11/04/07	97	76	63	51	35	26	46	9	11	1019	1013	604
11/03/07	96	72	56	45	32	24	43	9	14	1019	1014	610
11/02/07	88	69	53	41	30	25	49	10	5	1017	1013	665
11/01/07	89	70	55	46	32	27	53	11	6	1017	1012	632
Summary:	98	68	41	62	34	11	98	9	65	1022	1007	665

## FCD of Maricopa County ALERT System Saguaro Lake Weather Statistics - December 2007

DeviceID	6782	6782	6782	6778	6778	6778	6781	6781	6774	6784	6784	6783
StatType	max	mean	min	max	mean	min	max	min	max	max	min	max
DataType	temp	temp	temp	dewpnt	dewpnt	dewpnt	rhumid	rhumid	pkwind	baropr	baropr	solrad
Units	DegF	DegF	DegF	degF	degF	degF	rh%	rh%	mph	mb	mb	wsqm

### Daily Sensor Statistics

12/31/07	67	46	31	31	24	14	80	18	12	1025	1020	500
12/30/07	61	42	29	28	21	17	75	18	5	1024	1019	495
12/29/07	54	38	27	22	15	7	68	14	4	1023	1019	495
12/28/07	54	38	28	15	11	-2	59	9	7	1024	1019	489
12/27/07	50	38	29	21	12	4	70	15	9	1022	1012	489
12/26/07	55	39	27	25	13	7	65	14	5	1023	1012	505
12/25/07	54	42	30	31	15	0	86	10	19	1022	1015	500
12/24/07	69	46	33	34	27	21	80	17	7	1024	1015	495
12/23/07	60	43	30	28	20	12	74	15	7	1028	1021	489
12/22/07	54	39	27	26	18	11	85	16	6	1028	1020	495
12/21/07	55	46	34	40	29	12	88	26	14	1020	1012	544
12/20/07	64	48	36	36	31	27	84	29	6	1022	1014	484
12/19/07	63	49	38	38	31	23	83	24	6	1022	1018	473
12/18/07	73	52	39	37	33	27	82	22	7	1023	1018	484
12/17/07	69	54	40	37	27	20	75	16	6	1020	1016	489
12/16/07	64	53	44	29	22	15	46	20	14	1022	1016	566
12/15/07	60	48	36	34	25	15	85	21	11	1027	1021	489
12/14/07	58	47	39	41	36	31	94	39	8	1023	1017	473
12/13/07	67	53	45	43	35	30	83	32	10	1021	1015	489
12/12/07	67	50	40	45	40	31	98	32	10	1024	1021	489
12/11/07	56	49	46	45	43	41	96	64	9	1022	1012	330
12/10/07	56	50	47	50	47	42	96	75	7	1013	1008	214
12/09/07	60	50	43	46	42	37	92	47	8	1017	1013	253
12/08/07	57	51	44	54	44	34	96	44	9	1017	1012	665
12/07/07	69	63	56	56	53	47	94	50	15	1015	1010	165
12/06/07	78	60	48	50	44	35	89	23	4	1016	1013	522
12/05/07	79	60	47	48	43	34	90	21	5	1016	1012	505
12/04/07	82	64	52	47	38	30	80	16	6	1024	1016	516
12/03/07	85	61	46	45	37	32	81	22	18	1028	1024	516
12/02/07	68	54	44	44	38	32	87	26	7	1028	1020	511
12/01/07	68	60	52	58	49	35	91	47	17	1020	1006	604

Summary: 85 50 27 58 31 -2 98 9 19 1028 1006 665

Sensor 6781 down 12/12 0022-0907. Sensor 6782 down 12/12 0022-0937. Sensor 6778 down 12/12 0022-1022. Sensor 6784 down 12/12 0022-0956.

## FCD of Maricopa County ALERT System

## Saguaro Lake Weather Statistics - January 2008

DeviceID	6782	6782	6782	6778	6778	6778	6781	6781	6774	6784	6784	6783
StatType	max	mean	min	max	mean	min	max	min	max	max	min	max
DataType	temp	temp	temp	dewpnt	dewpnt	dewpnt	rhumid	rhumid	pkwind	baropr	baropr	solrad
Units	DegF	DegF	DegF	degF	degF	degF	rh%	rh%	mph	mb	mb	wsqm

### Daily Sensor Statistics

01/31/08	55	40	26	26	16	6	74	13	17	1028	1022	593
01/30/08	52	40	31	33	27	10	90	25	10	1022	1014	692
01/29/08	57	45	35	39	30	19	87	23	9	1021	1016	582
01/28/08	59	51	45	48	41	32	98	43	11	1016	1012	731
01/27/08	56	50	46	52	44	33	98	51	11	1019	1013	16
01/26/08	69	50	36	36	30	25	87	22	8	1024	1019	610
01/25/08	64	46	35	41	35	30	97	29	5	1023	1018	588
01/24/08	54	47	40	42	38	32	93	47	8	1018	1014	324
01/23/08	62	46	32	38	27	21	84	26	8	1018	1013	769
01/22/08	64	45	33	32	26	22	84	20	6	1021	1017	786
01/21/08	60	43	29	31	23	18	75	22	8	1019	1014	549
01/20/08	64	45	33	25	17	9	58	12	9	1019	1011	549
01/19/08	64	46	34	23	14	9	55	11	12	1025	1018	549
01/18/08	58	41	28	19	12	4	62	9	9	1023	1018	544
01/17/08	52	40	30	20	9	0	58	12	15	1020	1014	538
01/16/08	57	43	31	29	21	2	82	16	13	1016	1013	566
01/15/08	64	48	36	29	21	14	68	16	5	1024	1014	632
01/14/08	65	52	39	31	21	13	53	12	12	1024	1020	527
01/13/08	65	52	40	37	28	19	78	18	17	1020	1016	522
01/12/08	67	47	33	37	31	18	94	15	5	1021	1018	560
01/11/08	62	47	34	37	34	29	95	32	6	1019	1015	505
01/10/08	62	46	34	39	36	26	97	29	2	1020	1017	473
01/09/08	61	47	38	40	36	31	91	37	7	1019	1017	511
01/08/08	62	47	36	41	36	28	97	29	4	1022	1019	516
01/07/08	52	47	42	46	43	40	96	66	15	1019	1010	203
01/06/08	58	52	48	49	45	37	95	52	6	1016	1012	231
01/05/08	62	53	47	47	39	29	93	29	7	1017	1013	126
01/04/08	69	55	44	44	34	23	70	27	9	1021	1017	560
01/03/08	64	56	49	33	20	12	36	18	15	1022	1019	473
01/02/08	61	55	52	25	16	11	27	16	23	1025	1021	659
01/01/08	60	51	42	23	11	-2	27	12	26	1026	1023	495

Summary: 69 48 26 52 28 -2 98 9 26 1028 1010 786

Sensor 6774 stuck at times 1/7-13. Sensor 6781 down most of 1/15 1853 to 1/16 0923; also 1/21 2338 to 1/11 0808. Sensors 6782 and 6778 down most of 1/15 2008 to 1/16 0623. Sensors 6783 and 6784 down 1/15 2145 to 1/16 1045; also 1/28 0300-1218.

### FCD of Maricopa County ALERT System



## Saguaro Lake Weather Statistics - February 2008

DeviceID	6782	6782	6782	6778	6778	6778	6781	6781	6774	6784	6784	6783
StatType	max	mean	min	max	mean	min	max	min	max	max	min	max
DataType	temp	temp	temp	dewpnt	dewpnt	dewpnt	rhumid	rhumid	pkwind	baropr	baropr	solrad
Units	DegF	DegF	DegF	degF	degF	degF	rh%	rh%	mph	mb	mb	wsqm

### Daily Sensor Statistics

02/29/08	79	59	43	41	36	31	81	17	5	1020	1016	769
02/28/08	79	57	42	38	33	26	77	15	6	1015	1012	736
02/27/08	79	59	45	39	28	22	70	12	16	1020	1013	736
02/26/08	74	54	40	42	33	21	92	13	25	1023	1019	725
02/25/08	69	52	39	44	39	35	91	32	7	1020	1016	709
02/24/08	62	52	43	43	37	30	85	37	6	1021	1015	236
02/23/08	63	51	40	43	38	29	97	27	7	1021	1014	703
02/22/08	55	47	43	43	37	32	92	43	11	1017	1013	324
02/21/08	60	48	39	41	37	31	96	36	8	1017	1014	758
02/20/08	64	53	40	41	36	31	91	30	12	1017	1011	610
02/19/08	69	51	40	40	36	30	88	28	2	1018	1015	577
02/18/08	67	50	36	44	36	26	96	23	6	1018	1015	555
02/17/08	62	46	33	39	36	32	96	38	7	1019	1016	648
02/16/08	50	45	39	39	38	35	93	59	5	1020	1017	297
02/15/08	50	44	41	41	38	31	94	51	18	1018	1013	220
02/14/08	62	54	47	35	30	26	63	27	11	1013	1007	731
02/13/08	71	54	38	42	34	28	87	24	8	1016	1007	703
02/12/08	74	54	38	39	34	25	90	16	7	1019	1015	648
02/11/08	72	53	38	42	36	29	88	25	6	1018	1015	637
02/10/08	76	55	40	43	33	25	83	16	6	1020	1016	643
02/09/08	76	52	36	40	33	23	93	15	5	1021	1017	621
02/08/08	68	47	33	40	35	31	94	27	3	1020	1017	632
02/07/08	62	44	31	35	31	24	93	26	6	1024	1018	621
02/06/08	55	41	29	31	27	21	94	26	6	1025	1020	615
02/05/08	52	39	28	35	29	24	97	36	7	1024	1016	621
02/04/08	52	41	31	42	36	30	96	53	16	1016	1008	456
02/03/08	56	46	35	37	33	29	85	40	13	1017	1007	170
02/02/08	62	45	31	36	29	24	91	23	7	1019	1014	593
02/01/08	60	42	28	31	24	17	86	17	7	1022	1016	588
Summary:	79	50	28	44	34	17	97	12	25	1025	1007	769

### FCD of Maricopa County ALERT System

### Saguaro Lake Weather Statistics - March 2008

DeviceID	6782	6782	6782	6778	6778	6778	6781	6781	6774	6784	6784	6783
StatType	max	mean	min	max	mean	min	max	min	max	max	min	max
DataType	temp	temp	temp	dewpnt	dewpnt	dewpnt	rhumid	rhumid	pkwind	baropr	baropr	solrad
Units	DegF	DegF	DegF	degF	degF	degF	rh%	rh%	mph	mb	mb	wsqm
Daily Sensor Statistics												
03/31/08	72	59	44	36	24	17	47	11	8	1016	1013	868
03/30/08	76	63	48	43	31	22	56	16	14	1012	1009	852
03/29/08	79	65	49	40	29	23	52	12	12	1011	1008	852
03/28/08	81	64	48	37	28	21	55	11	9	1011	1007	830
03/27/08	80	63	47	41	26	19	50	11	8	1014	1010	846
03/26/08	81	63	45	38	22	10	50	6	10	1018	1013	852
03/25/08	84	64	48	39	28	17	58	8	10	1016	1013	857
03/24/08	81	67	54	42	30	23	39	13	19	1018	1012	835
03/23/08	77	61	45	39	25	14	50	9	15	1020	1016	846
03/22/08	82	62	43	36	24	10	63	6	9	1019	1014	835
03/21/08	81	61	42	36	24	12	63	7	8	1020	1016	841
03/20/08	79	60	43	33	25	15	59	9	9	1018	1015	830
03/19/08	76	57	38	35	25	18	72	11	7	1021	1016	857
03/18/08	68	51	34	35	27	21	83	16	8	1020	1017	819
03/17/08	56	47	40	34	30	24	77	30	14	1018	1013	863
03/16/08	55	46	40	31	23	14	64	20	11	1013	1006	489
03/15/08	69	56	43	35	16	4	49	7	10	1013	1006	791
03/14/08	76	61	43	39	26	12	65	6	15	1013	1009	791
03/13/08	79	58	42	44	32	25	73	13	8	1015	1011	797
03/12/08	77	60	43	38	32	25	68	14	8	1017	1012	780
03/11/08	78	59	41	38	29	20	71	11	9	1022	1016	791
03/10/08	76	57	39	35	27	18	70	11	9	1024	1020	808
03/09/08	74	56	41	39	29	22	68	16	10	1020	1013	775
03/08/08	69	51	38	33	25	17	68	13	6	1019	1011	769
03/07/08	69	50	33	35	21	13	69	11	9	1024	1018	753
03/06/08	63	49	32	25	15	3	66	12	8	1022	1016	764
03/05/08	67	52	36	32	22	2	75	10	11	1016	1012	731
03/04/08	69	51	36	30	24	18	71	14	8	1021	1012	747
03/03/08	65	49	36	28	18	7	56	12	17	1024	1019	747
03/02/08	67	53	40	39	24	0	80	8	14	1018	1010	769
03/01/08	78	58	44	44	38	32	84	18	8	1018	1010	764
Summary:	84	57	32	44	26	0	84	6	19	1024	1006	868

### FCD of Maricopa County ALERT System

## Saguaro Lake Weather Statistics - April 2008

DeviceID	6782	6782	6782	6778	6778	6778	6781	6781	6774	6784	6784	6783
StatType	max	mean	min	max	mean	min	max	min	max	max	min	max
DataType	temp	temp	temp	dewpnt	dewpnt	dewpnt	rhumid	rhumid	pkwind	baropr	baropr	solrad
Units	DegF	DegF	DegF	degF	degF	degF	rh%	rh%	mph	mb	mb	wsqm

### Daily Sensor Statistics

04/30/08	85	74	57	40	20	6	34	5	14	1007	1002	907
04/29/08	93	75	55	37	18	4	35	4	11	1012	1004	907
04/28/08	88	74	60	44	19	8	36	5	16	1017	1011	918
04/27/08	85	72	60	40	14	-1	23	4	21	1016	1012	923
04/26/08	88	72	49	44	18	0	41	4	13	1015	1008	901
04/25/08	81	65	48	41	21	5	43	5	10	1017	1012	912
04/24/08	80	67	51	42	26	20	39	10	14	1013	1010	885
04/23/08	84	68	48	34	21	14	36	8	10	1012	1008	863
04/22/08	84	65	45	34	16	4	41	5	9	1014	1008	896
04/21/08	79	62	45	36	15	3	34	5	10	1014	1011	907
04/20/08	77	66	52	41	21	14	42	9	11	1011	1009	901
04/19/08	82	65	46	33	19	8	47	6	8	1011	1006	637
04/18/08	84	64	43	23	16	8	41	5	10	1017	1009	918
04/17/08	71	59	43	21	11	2	30	8	11	1018	1014	907
04/16/08	77	65	50	34	14	0	35	6	14	1014	1007	874
04/15/08	86	70	51	41	14	2	43	4	12	1012	1007	918
04/14/08	91	74	59	35	18	6	25	4	17	1015	1008	901
04/13/08	84	72	60	34	17	8	35	6	22	1019	1013	923
04/12/08	80	65	53	38	16	6	39	5	22	1021	1016	912
04/11/08	76	62	42	34	19	9	36	8	8	1020	1015	901
04/10/08	71	60	43	29	17	8	49	8	14	1016	1009	890
04/09/08	67	61	55	28	21	13	24	12	12	1009	1006	879
04/08/08	79	65	45	39	25	14	60	8	11	1011	1006	890
04/07/08	78	64	48	40	29	22	54	12	9	1013	1010	978
04/06/08	79	64	47	39	26	19	48	10	11	1013	1010	868
04/05/08	79	62	43	33	20	8	50	6	14	1012	1008	863
04/04/08	76	59	46	32	27	11	51	7	9	1017	1012	335
04/03/08	74	61	45	36	28	21	48	16	10	1016	1013	863
04/02/08	78	63	47	38	24	17	48	10	11	1015	1012	874
04/01/08	80	61	43	34	23	14	54	8	8	1016	1012	896

Summary; 93 66 42 44 20 -1 60 4 22 1021 1002 978

Sensor 6781 down 4/3 2320 to 4/4 1635. Sensors 6782 and 6778 down 4/4 0320-1645. Sensor 6783 down 4/4 0450-2050. Sensor 6784 down 4/4 0550-2120.

## FCD of Maricopa County ALERT System

## Saguaro Lake Weather Statistics - May 2008

DeviceID	6782	6782	6782	6778	6778	6778	6781	6781	6774	6784	6784	6783
StatType	max	mean	min	max	mean	min	max	min	max	max	min	max
DataType	temp	temp	temp	dewpnt	dewpnt	dewpnt	rhumid	rhumid	pkwind	baropr	baropr	solrad
Units	DegF	DegF	DegF	degF	degF	degF	rh%	rh%	mph	mb	mb	wsqm

### Daily Sensor Statistics

05/31/08	94	78	58	45	28	14	46	5	6	1013	1008	940
05/30/08	90	74	56	49	30	14	51	6	7	1014	1010	934
05/29/08	88	74	57	45	32	22	54	9	8	1014	1009	929
05/28/08	86	72	55	47	35	23	59	10	8	1013	1010	918
05/27/08	86	71	54	43	35	26	67	11	8	1012	1008	923
05/26/08	76	64	52	43	36	27	49	16	7	1012	1009	923
05/25/08	76	64	50	47	43	35	87	24	10	1013	1006	907
05/24/08	67	57	50	48	44	39	89	39	7	1014	1011	1187
05/23/08	60	52	47	48	43	34	92	39	10	1011	1003	802
05/22/08	72	59	47	48	39	22	92	14	13	1003	995	478
05/21/08	86	80	67	34	25	13	25	8	16	1004	995	984
05/20/08	101	86	67	49	34	25	44	8	11	1011	1004	885
05/19/08	103	86	62	46	30	23	33	6	10	1011	1004	857
05/18/08	99	81	63	55	34	21	48	6	8	1014	1007	896
05/17/08	93	75	62	48	39	30	50	12	8	1017	1010	890
05/16/08	86	73	63	48	39	30	48	16	17	1016	1011	896
05/15/08	83	69	55	49	39	31	53	18	24	1014	1008	445
05/14/08	81	67	50	43	36	31	68	18	8	1014	1010	989
05/13/08	74	65	57	45	35	24	57	14	15	1013	1004	934
05/12/08	86	74	60	36	21	13	17	9	16	1009	1003	896
05/11/08	92	72	55	36	22	7	32	5	13	1012	1006	1038
05/10/08	89	72	55	55	27	9	25	7	8	1012	1009	879
05/09/08	88	73	57	34	24	13	39	7	9	1010	1005	1033
05/08/08	84	71	53	44	29	18	44	8	9	1010	1006	874
05/07/08	81	67	52	40	33	30	53	15	8	1014	1008	885
05/06/08	79	68	57	37	30	23	42	16	11	1011	1007	896
05/05/08	87	73	55	42	24	17	32	8	15	1010	1005	907
05/04/08	88	72	52	36	22	10	38	5	9	1010	1005	923
05/03/08	86	69	52	38	15	7	30	5	8	1014	1008	912
05/02/08	79	65	47	28	10	1	27	5	8	1014	1010	923
05/01/08	79	68	54	36	19	-4	40	5	14	1010	1006	879

Summary: 103 71 47 55 31 -4 92 5 24 1017 995 1187

Sensor 6781 down most of 5/10 0517 to 5/12 1036; also most of 5/16 1952 to 5/17 1022; also 5/25 1652 to 5/26 0922. Sensor 6782 down 5/11 0502-1217; also 5/17 0037-0952; also 5/25 1652 to 5/26 0652. Sensor 6778 down 5/11 0502-1217; also 5/17 0422-1152; also 5/25 1352 to 5/26 0722. Sensor 6783 down 5/11 0517-1117.

### FCD of Maricopa County ALERT System

## Saguaro Lake Weather Statistics - June 2008

DeviceID	6782	6782	6782	6778	6778	6778	6781	6781	6774	6784	6784	6783
StatType	max	mean	min	max	mean	min	max	min	max	max	min	max
DataType	temp	temp	temp	dewpnt	dewpnt	dewpnt	rhumid	rhumid	pkwind	baropr	baropr	solrad
Units	DegF	DegF	DegF	degF	degF	degF	rh%	rh%	mph	mb	mb	wsqm

### Daily Sensor Statistics

06/30/08	103	91	79	63	49	41	42	14	16	1013	1007	879
06/29/08	105	92	76	65	46	35	45	9	26	1013	1007	1005
06/28/08	103	90	73	59	40	31	40	8	11	1013	1007	890
06/27/08	100	87	71	58	45	35	46	12	10	1012	1007	890
06/26/08	100	88	73	62	51	43	59	16	13	1012	1006	956
06/25/08	103	88	75	68	45	28	64	12	15	1013	1008	907
06/24/08	105	90	73	50	36	26	30	8	8	1012	1006	918
06/23/08	105	91	74	63	36	25	41	7	12	1011	1006	918
06/22/08	104	92	79	56	43	31	39	9	9	1014	1007	890
06/21/08	108	91	71	55	30	13	37	4	9	1012	1007	907
06/20/08	109	90	68	60	28	14	32	4	9	1010	1005	956
06/19/08	107	88	66	52	25	14	35	4	9	1011	1006	934
06/18/08	104	90	72	62	35	14	44	4	11	1012	1006	912
06/17/08	107	91	72	59	42	34	41	9	13	1012	1008	896
06/16/08	106	90	72	61	40	33	42	8	9	1010	1007	907
06/15/08	105	89	69	53	34	25	40	6	9	1011	1006	907
06/14/08	105	87	67	51	31	18	41	5	9	1012	1007	918
06/13/08	100	84	64	51	27	16	40	5	7	1013	1008	940
06/12/08	95	81	64	49	30	15	38	5	11	1011	1007	923
06/11/08	94	83	67	51	31	24	41	8	12	1008	1005	923
06/10/08	100	86	66	47	30	21	39	6	9	1008	1002	929
06/09/08	99	83	64	51	33	23	50	7	6	1010	1005	923
06/08/08	94	80	63	50	34	28	41	10	11	1010	1006	918
06/07/08	95	81	62	47	33	25	32	10	9	1008	1003	912
06/06/08	92	77	58	44	28	19	39	7	8	1010	1005	929
06/05/08	84	74	63	41	29	23	34	10	13	1009	1001	940
06/04/08	91	77	59	46	27	16	35	6	15	1004	996	907
06/03/08	92	79	62	46	24	6	30	5	8	1009	1003	934
06/02/08	93	80	62	39	30	22	38	7	10	1011	1007	918
06/01/08	96	79	61	46	30	18	49	6	5	1012	1007	940
Summary:	109	86	58	68	35	6	64	4	26	1014	996	1005

### FCD of Maricopa County ALERT System

## Saguaro Lake Weather Statistics - July 2008

DeviceID	6782	6782	6782	6778	6778	6778	6781	6781	6774	6784	6784	6783
StatType	max	mean	min	max	mean	min	max	min	max	max	min	max
DataType	temp	temp	temp	dewpnt	dewpnt	dewpnt	rhumid	rhumid	pkwind	baropr	baropr	solrad
Units	DegF	DegF	DegF	degF	degF	degF	rh%	rh%	mph	mb	mb	wsqm

### Daily Sensor Statistics

07/31/08	106	90	73	61	44	38	42	10	10	1010	1004	868
07/30/08	102	88	72	56	42	36	43	11	10	1012	1006	890
07/29/08	99	86	69	52	41	34	43	12	10	1014	1008	973
07/28/08	97	87	73	54	42	35	45	12	8	1013	1009	901
07/27/08	96	89	80	56	50	45	36	18	10	1014	1008	1082
07/26/08	98	88	79	65	59	55	57	25	12	1013	1008	879
07/25/08	100	89	79	65	57	51	55	23	12	1012	1007	890
07/24/08	103	91	79	64	55	47	57	17	17	1011	1006	901
07/23/08	98	89	79	67	56	47	63	19	11	1012	1007	940
07/22/08	100	90	80	67	61	54	64	25	9	1011	1006	967
07/21/08	98	88	77	69	62	56	69	25	12	1013	1007	940
07/20/08	91	81	72	68	63	58	87	35	8	1014	1010	527
07/19/08	96	88	81	65	58	52	54	26	9	1010	1006	742
07/18/08	105	91	76	65	51	43	55	13	13	1009	1004	912
07/17/08	103	90	75	65	54	45	57	15	8	1012	1006	918
07/16/08	100	89	76	65	56	46	64	17	10	1014	1009	912
07/15/08	97	86	76	66	59	50	69	21	8	1013	1009	901
07/14/08	88	79	73	71	65	58	94	40	15	1013	1010	681
07/13/08	93	79	71	71	63	56	94	34	23	1014	1011	912
07/12/08	95	83	73	70	63	55	82	28	12	1016	1011	1005
07/11/08	87	77	68	70	66	59	96	41	6	1014	1010	956
07/10/08	97	84	64	66	60	53	98	26	28	1013	1006	973
07/09/08	101	88	79	63	55	50	53	20	14	1009	1004	945
07/08/08	102	89	76	63	54	48	58	18	12	1008	1002	945
07/07/08	102	88	77	65	55	45	55	19	18	1009	1003	912
07/06/08	103	92	79	63	54	47	44	16	23	1008	1002	885
07/05/08	100	89	76	66	55	50	57	20	12	1011	1005	885
07/04/08	101	90	81	66	55	46	51	20	30	1012	1005	874
07/03/08	102	92	79	63	51	40	44	18	16	1009	1005	879
07/02/08	105	92	76	60	47	40	52	12	13	1009	1003	879
07/01/08	107	93	82	63	48	39	41	12	17	1010	1005	890
Summary:	107	88	64	71	55	34	98	10	30	1016	1002	1082

### FCD of Maricopa County ALERT System

### Saguaro Lake Weather Statistics - August 2008

DeviceID	6782	6782	6782	6778	6778	6778	6781	6781	6774	6784	6784	6783
StatType	max	mean	min	max	mean	min	max	min	max	max	min	max
DataType	temp	temp	temp	dewpnt	dewpnt	dewpnt	rhumid	rhumid	pkwind	baropr	baropr	solrad
Units	DegF	DegF	DegF	degF	degF	degF	rh%	rh%	mph	mb	mb	wsqm

Daily Sensor Statistics

08/31/08	87	78	69	65	60	55	86	36	16	1009	1005	912
08/30/08	93	83	73	67	60	55	81	30	19	1009	1004	890
08/29/08	96	82	68	71	65	58	94	30	17	1010	1004	890
08/28/08	94	82	66	75	63	59	97	33	35	1011	1004	835
08/27/08	92	81	69	67	63	59	82	38	21	1012	1006	973
08/26/08	88	77	67	67	63	59	95	42	7	1012	1007	1000
08/25/08	96	84	67	67	59	54	90	25	17	1012	1006	1000
08/24/08	101	90	79	63	53	46	52	16	12	1012	1005	868
08/23/08	102	89	74	59	49	44	45	16	33	1012	1006	1016
08/22/08	100	88	74	63	48	42	49	15	9	1011	1006	868
08/21/08	100	88	73	57	46	39	50	13	12	1009	1005	885
08/20/08	101	87	73	59	47	37	42	13	9	1010	1005	874
08/19/08	100	87	76	61	51	42	51	16	10	1011	1006	863
08/18/08	98	86	74	62	56	50	57	22	14	1012	1007	868
08/17/08	98	86	76	62	54	50	48	22	19	1012	1006	874
08/16/08	98	87	77	67	56	50	53	23	20	1012	1006	874
08/15/08	96	85	74	63	57	51	66	26	11	1013	1007	962
08/14/08	96	84	73	62	58	48	71	28	40	1013	1007	868
08/13/08	98	86	77	66	59	51	60	23	16	1011	1006	824
08/12/08	100	87	76	62	52	42	50	14	9	1010	1004	797
08/11/08	101	89	76	68	55	45	71	15	10	1011	1005	879
08/10/08	98	88	76	67	59	52	68	24	11	1013	1006	868
08/09/08	96	85	74	65	60	53	73	25	10	1013	1008	874
08/08/08	93	82	72	68	62	57	88	31	10	1014	1008	989
08/07/08	102	87	70	68	60	49	87	18	15	1015	1006	923
08/06/08	99	85	70	72	60	50	100	20	13	1016	1008	879
08/05/08	101	89	67	69	56	49	100	20	23	1016	1007	863
08/04/08	96	85	77	64	59	53	61	29	11	1014	1008	1016
08/03/08	98	88	77	66	58	50	61	22	22	1012	1007	901
08/02/08	100	92	80	66	52	47	52	19	15	1010	1005	819
08/01/08	108	93	79	62	48	41	48	11	28	1009	1004	863

Summary: 108 86 66 75 56 37 100 11 40 1016 1004 1016

Sensors 6781, 6782 and 6778 down 8/10 2307 to 8/11 0822.

### FCD of Maricopa County ALERT System

### Saguaro Lake Weather Statistics - September 2008

DeviceID	6782	6782	6782	6778	6778	6778	6781	6781	6774	6784	6784	6783
StatType	max	mean	min	max	mean	min	max	min	max	max	min	max
DataType	temp	temp	temp	dewpnt	dewpnt	dewpnt	rhumid	rhumid	pkwind	baropr	baropr	solrad
Units	DegF	DegF	DegF	degF	degF	degF	rh%	rh%	mph	mb	mb	wsqm
Daily Sensor Statistics												
09/30/08	95	81	69	55	40	32	46	13	22	1016	1012	736
09/29/08	90	80	68	50	39	31	44	14	25	1015	1011	835
09/28/08	91	81	71	58	42	31	60	12	20	1014	1010	769
09/27/08	97	81	69	59	49	44	55	17	25	1013	1008	758
09/26/08	96	83	71	67	49	43	48	18	14	1014	1008	780
09/25/08	92	85	75	55	45	35	39	13	19	1014	1009	780
09/24/08	100	83	68	58	44	35	48	11	11	1014	1009	780
09/23/08	96	82	68	55	44	38	53	13	8	1014	1010	791
09/22/08	95	81	66	57	46	39	50	14	10	1012	1008	1038
09/21/08	96	82	68	60	48	38	52	16	9	1012	1008	797
09/20/08	96	82	69	58	49	43	56	20	11	1013	1008	890
09/19/08	97	82	70	54	44	40	48	14	8	1013	1009	802
09/18/08	93	81	68	56	44	38	50	14	10	1014	1009	813
09/17/08	91	79	67	57	47	36	67	15	16	1016	1011	808
09/16/08	88	80	74	59	49	43	56	23	28	1016	1011	808
09/15/08	88	82	76	56	48	31	44	16	23	1015	1011	824
09/14/08	100	80	64	50	38	22	53	7	8	1013	1008	835
09/13/08	92	78	64	56	45	34	61	13	9	1011	1007	830
09/12/08	89	78	66	56	49	44	65	24	13	1011	1007	808
09/11/08	91	77	64	61	53	44	86	21	15	1011	1004	835
09/10/08	91	80	69	64	55	48	68	25	14	1010	1005	918
09/09/08	97	85	76	59	51	45	50	18	12	1010	1005	830
09/08/08	96	86	78	58	48	41	43	15	9	1010	1005	857
09/07/08	101	87	73	55	43	36	45	11	15	1009	1004	951
09/06/08	101	86	74	67	41	31	37	9	8	1009	1005	852
09/05/08	99	84	71	64	44	32	47	10	7	1010	1005	863
09/04/08	98	84	71	60	49	33	63	10	17	1011	1005	857
09/03/08	97	85	76	59	52	44	47	16	32	1012	1007	852
09/02/08	97	84	73	62	56	43	65	16	9	1011	1006	857
09/01/08	90	79	69	67	61	55	90	32	11	1010	1007	1055
Summary:	101	82	64	67	47	22	90	7	32	1016	1004	1055



## FCD of Maricopa County ALERT System

### South Mountain Fan Weather Statistics - October 2007

DeviceID	6562	6562	6562	6556	6556	6556	6561	6561	6554	6564	6564	6566
StatType	max	mean	min	max	mean	min	max	min	max	max	min	max
DataType	temp	temp	temp	dewpnt	dewpnt	dewpnt	rhumid	rhumid	pkwind	baropr	baropr	solrad
Units	DegF	DegF	DegF	degF	degF	degF	rh%	rh%	mph	mb	mb	wsqm

Daily Sensor Statistics

10/31/07	84	70	57	32	28	24	34	10	9	1022	1016	709
10/30/07	88	76	60	33	25	20	22	9	11	1020	1014	703
10/29/07	93	82	69	32	22	16	20	6	11	1023	1016	747
10/28/07	94	79	64	28	25	21	23	7	9	1024	1018	698
10/27/07	92	76	61	29	26	22	25	8	8	1023	1017	725
10/26/07	93	75	59	27	24	21	27	7	9	1019	1013	725
10/25/07	92	79	63	29	23	15	22	7	12	1020	1012	731
10/24/07	93	81	64	23	19	11	17	6	22	1025	1017	731
10/23/07	88	73	56	20	10	-4	12	5	12	1028	1019	742
10/22/07	78	67	54	11	7	-2	12	5	15	1030	1023	758
10/21/07	78	71	62	29	2	-22	20	2	23	1026	1012	769
10/20/07	93	77	59	31	25	19	29	7	14	1015	1007	758
10/19/07	91	75	58	31	26	21	30	9	11	1019	1011	786
10/18/07	84	71	56	39	32	20	51	11	11	1018	1014	753
10/17/07	80	69	59	39	36	32	46	18	16	1014	1010	758
10/16/07	84	72	57	44	32	20	35	10	22	1012	1006	775
10/15/07	87	74	59	36	30	25	38	10	9	1017	1009	780
10/14/07	84	72	59	41	36	29	49	13	10	1016	1012	775
10/13/07	80	71	62	40	34	25	38	14	12	1014	1010	780
10/12/07	91	77	60	25	18	12	22	5	12	1013	1006	802
10/11/07	93	77	59	27	20	12	26	5	9	1016	1009	808
10/10/07	93	78	61	24	19	13	21	5	10	1018	1011	824
10/09/07	91	79	64	30	23	10	23	7	10	1018	1013	802
10/08/07	93	77	60	29	18	7	20	5	11	1018	1011	846
10/07/07	81	70	53	19	14	4	24	5	14	1021	1015	835
10/06/07	76	68	60	29	17	4	25	5	14	1018	1014	841
10/05/07	93	80	69	51	40	28	46	11	20	1014	1007	824
10/04/07	94	85	75	63	54	48	69	24	12	1012	1007	819
10/03/07	97	85	74	59	55	52	54	23	12	1017	1010	945
10/02/07	92	83	76	61	56	53	52	28	9	1019	1014	1055
10/01/07	88	83	76	57	48	42	45	20	9	1019	1016	802

Summary: 97 76 53 63 27 -22 69 2 23 1030 1006 1055

Sensor 6561 down 10/24 1656 to 10/25 0711. Sensors 6562 and 6556 down 10/24 1926 to 10/25 0441. Sensor 6564 down most of 10/19 1657 to 10/21 0356; also 10/22 2056 to 10/23 0627; also 10/24 2156 to 10/25 0726.

## FCD of Maricopa County ALERT System

### South Mountain Fan Weather Statistics - November 2007

DeviceID	6562	6562	6562	6556	6556	6556	6561	6561	6554	6564	6564	6566
StatType	max	mean	min	max	mean	min	max	min	max	max	min	max
DataType	temp	temp	temp	dewpnt	dewpnt	dewpnt	rhumid	rhumid	pkwind	baropr	baropr	solrad
Units	DegF	DegF	DegF	degF	degF	degF	rh%	rh%	mph	mb	mb	wsqm

#### Daily Sensor Statistics

11/30/07	67	62	60	60	56	49	98	58	14	1019	1009	187
11/29/07	71	63	56	49	24	11	60	12	9	1023	1019	379
11/28/07	73	63	48	25	20	6	39	9	11	1025	1020	566
11/27/07	71	60	49	23	20	16	27	15	13	1025	1018	560
11/26/07	65	55	49	22	19	18	33	16	8	1025	1021	429
11/25/07	65	56	45	34	23	8	39	14	10	1023	1018	---
11/24/07	68	57	47	16	7	-4	27	6	18	1020	1013	---
11/23/07	64	60	45	13	8	3	25	7	10	1018	1011	---
11/22/07	74	65	57	23	21	14	18	13	10	1020	1014	---
11/21/07	74	66	50	31	29	26	48	19	9	1020	1016	418
11/20/07	84	68	53	30	27	23	37	10	11	1018	1013	637
11/19/07	86	69	52	32	28	23	42	10	8	1021	1014	621
11/18/07	84	68	52	36	33	26	50	13	19	1021	1015	626
11/17/07	81	68	54	34	33	31	47	16	8	1021	1015	615
11/16/07	82	71	62	33	28	21	31	13	11	1020	1014	593
11/15/07	80	70	60	39	31	24	38	16	14	1021	1016	374
11/14/07	86	71	57	36	33	30	43	14	7	1020	1014	637
11/13/07	86	71	55	37	34	31	50	15	12	1022	1015	632
11/12/07	80	68	55	36	34	31	47	20	8	1020	1016	632
11/11/07	79	68	56	40	36	30	50	21	11	1017	1012	626
11/10/07	82	70	59	41	34	30	36	17	13	1017	1011	808
11/09/07	84	73	60	35	32	29	38	15	11	1019	1013	654
11/08/07	90	75	62	35	31	25	31	11	7	1020	1013	659
11/07/07	91	78	66	32	29	24	24	11	9	1021	1015	703
11/06/07	92	77	59	31	27	24	30	8	8	1019	1013	665
11/05/07	91	76	60	32	27	23	28	8	7	1020	1013	670
11/04/07	91	77	62	28	25	21	21	8	8	1022	1015	670
11/03/07	89	73	54	27	23	19	30	7	8	1022	1016	681
11/02/07	84	69	53	30	25	22	31	9	9	1019	1014	681
11/01/07	84	71	53	29	25	20	34	10	7	1021	1014	692

Summary: 92 68 45 60 27 -4 98 6 19 1025 1009 808

Sensor 6554 down 11/15 0658-1442; also 11/19 1228-1928. Sensors 6561 and 6566 down most of 11/21 1030 to 11/26 0956. Sensors 6562 and 6556 down most of 11/21 1135 to 11/24 0550. Sensor 6562 down 11/26 0305-0956. Sensor 6556 down 11/25 2350 to 11/26 0956.

**FCD of Maricopa County ALERT System**  
**South Mountain Fan Weather Statistics - December 2007**

DeviceID	6562	6562	6562	6556	6556	6556	6561	6561	6554	6564	6564	6566
StatType	max	mean	min	max	mean	min	max	min	max	max	min	max
DataType	temp	temp	temp	dewpnt	dewpnt	dewpnt	rhumid	rhumid	pkwind	baropr	baropr	solrad
Units	DegF	DegF	DegF	degF	degF	degF	rh%	rh%	mph	mb	mb	wsqm

Daily Sensor Statistics

12/31/07	63	49	34	27	22	8	64	15	17	1028	1022	560
12/30/07	59	45	33	24	20	15	55	20	9	1027	1020	555
12/29/07	55	43	30	18	14	9	56	13	8	1026	1020	577
12/28/07	52	41	31	17	11	4	52	16	9	1027	1020	555
12/27/07	52	44	38	16	9	3	39	11	25	1025	1015	560
12/26/07	53	43	29	15	10	5	54	14	13	1026	1014	560
12/25/07	57	49	39	28	13	-1	61	8	26	1026	1019	571
12/24/07	64	50	36	29	23	18	59	19	10	1027	1017	577
12/23/07	60	46	31	24	18	12	66	14	7	1031	1022	555
12/22/07	54	44	32	19	13	7	59	16	17	1032	1025	560
12/21/07	57	52	44	40	27	10	66	21	17	1025	1015	555
12/20/07	63	51	39	37	32	29	79	29	7	1026	1017	577
12/19/07	62	50	38	36	32	29	85	32	6	1026	1021	538
12/18/07	64	50	37	34	29	24	79	21	10	1026	1020	555
12/17/07	62	50	38	35	28	21	73	22	9	1024	1018	555
12/16/07	60	49	38	28	21	13	52	18	17	1026	1018	577
12/15/07	56	45	36	29	22	12	71	16	9	1030	1023	555
12/14/07	55	46	34	34	29	18	88	27	11	1027	1021	549
12/13/07	60	51	42	38	32	26	79	32	12	1025	1017	555
12/12/07	57	47	39	42	38	31	96	45	8	1029	1023	533
12/11/07	55	47	43	43	40	35	94	52	10	1027	1016	560
12/10/07	55	49	45	45	42	39	91	60	13	1018	1012	500
12/09/07	55	49	44	42	38	33	86	53	9	1021	1017	258
12/08/07	56	52	46	53	38	28	95	34	15	1021	1015	407
12/07/07	68	60	53	55	49	42	91	49	16	1018	1014	599
12/06/07	68	58	47	46	43	38	89	41	6	1019	1014	610
12/05/07	70	58	46	46	41	38	84	33	8	1020	1012	566
12/04/07	73	59	46	42	38	32	75	23	9	1028	1018	577
12/03/07	70	58	45	40	35	29	70	23	9	1032	1026	582
12/02/07	61	52	43	39	34	29	82	31	9	1032	1025	577
12/01/07	68	60	50	58	46	31	96	42	25	1024	1008	731
Summary:	73	50	29	58	29	-1	96	8	26	1032	1008	731

**FCD of Maricopa County ALERT System**  
**South Mountain Fan Weather Statistics - January 2008**

DeviceID	6562	6562	6562	6556	6556	6556	6561	6561	6554	6564	6564	6566
StatType	max	mean	min	max	mean	min	max	min	max	max	min	max
DataType	temp	temp	temp	dewpnt	dewpnt	dewpnt	rhumid	rhumid	pkwind	baropr	baropr	solrad
Units	DegF	DegF	DegF	degF	degF	degF	rh%	rh%	mph	mb	mb	wsqm

Daily Sensor Statistics

01/31/08	53	45	31	24	12	3	53	11	19	1032	1023	670
01/30/08	56	47	37	35	28	9	77	20	16	1026	1017	692
01/29/08	58	50	39	40	29	16	76	18	12	1025	1019	654
01/28/08	63	56	50	52	43	34	98	35	19	1020	1013	775
01/27/08	58	54	49	56	48	35	98	45	12	1023	1017	132
01/26/08	69	54	42	37	34	31	78	24	8	1028	1020	665
01/25/08	64	51	40	44	40	35	98	35	8	1026	1021	692
01/24/08	57	51	45	48	38	33	97	41	13	1023	1017	330
01/23/08	63	51	37	34	28	24	69	23	11	1023	1015	725
01/22/08	62	49	36	30	27	25	68	23	6	1025	1018	615
01/21/08	62	49	34	26	21	14	55	21	13	1022	1017	610
01/20/08	62	48	35	18	13	10	40	13	17	1022	1013	621
01/19/08	62	48	36	16	12	9	36	11	13	1029	1020	621
01/18/08	57	44	31	14	8	2	43	10	18	1027	1020	604
01/17/08	55	43	31	9	1	-4	33	7	18	1023	1017	604
01/16/08	59	48	36	31	19	-7	70	7	17	1021	1015	676
01/15/08	64	52	40	27	21	14	45	16	10	1026	1015	599
01/14/08	67	57	45	25	20	14	42	12	18	1026	1021	582
01/13/08	66	55	41	35	28	22	73	18	17	1024	1017	588
01/12/08	64	53	38	40	33	22	90	20	9	1025	1019	604
01/11/08	64	51	40	41	38	35	88	38	6	1023	1016	560
01/10/08	62	50	40	44	39	33	91	37	4	1025	1019	549
01/09/08	61	52	43	45	40	37	90	46	9	1023	1018	560
01/08/08	60	50	40	44	41	36	94	48	10	1026	1020	615
01/07/08	57	53	47	50	44	39	95	61	20	1023	1012	560
01/06/08	62	58	52	49	44	36	85	41	12	1018	1014	456
01/05/08	67	61	52	48	36	29	82	24	12	1019	1015	302
01/04/08	70	61	49	40	35	23	54	25	10	1023	1017	560
01/03/08	67	58	47	25	17	12	28	13	8	1025	1019	615
01/02/08	69	57	47	16	11	6	26	8	13	1027	1021	621
01/01/08	65	54	38	12	3	-8	28	6	17	1030	1024	626
Summary:	70	52	31	56	27	-8	98	6	20	1032	1012	775

**FCD of Maricopa County ALERT System**  
**South Mountain Fan Weather Statistics - February 2008**

DeviceID	6562	6562	6562	6556	6556	6556	6561	6561	6554	6564	6564	6566
StatType	max	mean	min	max	mean	min	max	min	max	max	min	max
DataType	temp	temp	temp	dewpnt	dewpnt	dewpnt	rhumid	rhumid	pkwind	baropr	baropr	solrad
Units	DegF	DegF	DegF	degF	degF	degF	rh%	rh%	mph	mb	mb	wsqgm

Daily Sensor Statistics

02/29/08	82	65	48	35	29	23	56	11	10	1022	1017	846
02/28/08	80	63	45	32	27	21	55	12	10	1018	1012	813
02/27/08	80	66	49	27	22	17	37	9	8	1023	1014	808
02/26/08	76	62	47	36	27	18	62	10	17	1025	1019	802
02/25/08	71	61	48	39	35	29	65	24	18	1022	1018	736
02/24/08	72	59	51	39	34	30	57	25	9	1024	1017	681
02/23/08	66	56	45	45	36	28	85	25	8	1024	1017	775
02/22/08	57	53	48	46	39	33	93	48	13	1020	1016	264
02/21/08	62	53	42	40	37	33	82	35	15	1020	1016	819
02/20/08	68	59	46	43	37	33	78	29	18	1020	1014	610
02/19/08	72	57	43	42	37	33	80	27	6	1021	1016	747
02/18/08	67	54	41	41	37	34	84	32	9	1022	1016	626
02/17/08	64	52	38	41	38	35	92	35	7	1023	1016	736
02/16/08	60	50	43	43	40	37	93	49	10	1025	1019	934
02/15/08	51	48	44	44	37	15	91	23	11	1022	1015	401
02/14/08	64	58	49	34	25	11	40	14	16	1015	1009	615
02/13/08	73	61	47	37	32	25	60	20	14	1019	1008	747
02/12/08	74	59	44	42	34	24	73	15	7	1022	1015	720
02/11/08	73	58	43	43	37	32	77	25	10	1022	1015	714
02/10/08	75	60	45	42	33	27	65	16	10	1023	1017	720
02/09/08	73	56	40	42	34	27	82	20	9	1024	1017	703
02/08/08	67	51	36	39	34	30	79	26	6	1024	1018	643
02/07/08	62	51	35	34	29	25	77	28	9	1027	1020	681
02/06/08	57	45	32	34	28	21	79	27	8	1028	1021	637
02/05/08	54	43	32	35	29	23	97	32	11	1028	1020	687
02/04/08	58	47	42	45	36	30	82	43	24	1020	1012	363
02/03/08	63	53	42	39	34	26	75	35	20	1020	1010	703
02/02/08	64	49	36	34	29	25	72	25	9	1022	1015	659
02/01/08	60	46	33	32	25	19	68	22	8	1025	1017	659

Summary: 82 55 32 46 33 11 97 9 24 1028 1008 934  
 Sensor 6561 down 2/7 1655 to 2/8 0555. Sensor 6562 down 2/7 1655 to 2/8 0825. Sensor 6556 down 2/7 1610 to 2/8 0725.

### FCD of Maricopa County ALERT System South Mountain Fan Weather Statistics - March 2008

DeviceID	6562	6562	6562	6556	6556	6556	6561	6561	6554	6564	6564	6566
StatType	max	mean	min	max	mean	min	max	min	max	max	min	max
DataType	temp	temp	temp	dewpnt	dewpnt	dewpnt	rhumid	rhumid	pkwind	baropr	baropr	solrad
Units	DegF	DegF	DegF	degF	degF	degF	rh%	rh%	mph	mb	mb	wsqm

Daily Sensor Statistics

03/31/08	76	65	50	26	22	16	34	11	11	1020	1015	918
03/30/08	80	70	57	36	30	22	43	11	19	1016	1011	918
03/29/08	86	72	56	31	26	20	33	9	16	1014	1009	918
03/28/08	86	72	53	28	21	14	28	6	17	1015	1008	918
03/27/08	86	77	65	26	22	18	18	7	12	1017	1010	918
03/26/08	87	73	54	23	10	-7	23	3	13	1020	1013	901
03/25/08	88	73	54	28	15	-3	28	3	12	1019	1013	912
03/24/08	86	72	57	28	21	9	28	6	12	1021	1013	901
03/23/08	84	70	54	15	-1	-17	16	1	13	1023	1016	918
03/22/08	86	71	50	22	10	-15	25	2	21	1022	1015	896
03/21/08	84	70	50	25	14	-7	31	3	10	1023	1016	907
03/20/08	84	67	46	24	18	11	34	6	11	1020	1015	896
03/19/08	80	66	48	24	18	11	35	7	10	1024	1016	912
03/18/08	73	58	42	27	21	12	50	8	11	1023	1018	879
03/17/08	63	52	38	33	28	23	78	22	14	1021	1016	918
03/16/08	59	52	45	30	23	15	50	16	17	1017	1010	1016
03/15/08	74	63	52	21	7	-9	26	4	18	1015	1008	890
03/14/08	82	71	57	29	17	-3	32	4	20	1016	1009	868
03/13/08	84	69	52	29	23	14	36	7	12	1018	1012	890
03/12/08	84	68	50	30	23	17	38	9	12	1020	1012	868
03/11/08	80	66	49	27	21	16	37	8	9	1025	1017	879
03/10/08	79	65	46	29	22	12	46	7	9	1027	1021	857
03/09/08	75	63	48	31	24	16	39	14	16	1023	1015	841
03/08/08	74	60	44	21	13	6	31	6	13	1022	1011	852
03/07/08	73	59	40	19	10	2	30	5	13	1027	1020	846
03/06/08	66	56	39	10	5	-3	22	6	16	1025	1020	846
03/05/08	72	57	42	26	14	-2	47	6	18	1020	1013	896
03/04/08	70	57	43	20	15	11	31	9	10	1024	1014	830
03/03/08	67	55	43	16	11	3	25	9	18	1028	1021	830
03/02/08	71	60	49	32	16	-13	48	3	31	1023	1012	802
03/01/08	80	65	50	40	31	24	53	14	13	1021	1012	791

Summary: 88 65 38 40 18 -17 78 1 31 1028 1008 1016  
 Sensor 6561 down 3/27 0011-1022. Sensor 6562 down 3/26 2141 to 3/27 1022. Sensor 6556 down 3/26 2341 to 3/27 1022.

## FCD of Maricopa County ALERT System

### South Mountain Fan Weather Statistics - April 2008

DeviceID	6562	6562	6562	6556	6556	6556	6561	6561	6554	6564	6564	6566
StatType	max	mean	min	max	mean	min	max	min	max	max	min	max
DataType	temp	temp	temp	dewpnt	dewpnt	dewpnt	rhumid	rhumid	pkwind	baropr	baropr	solrad
Units	DegF	DegF	DegF	degF	degF	degF	rh%	rh%	mph	mb	mb	wsqm

#### Daily Sensor Statistics

04/30/08	92	81	69	21	9	-14	12	2	23	1011	1006	995
04/29/08	98	82	61	12	-1	-17	12	1	19	1015	1007	989
04/28/08	94	82	72	9	-2	-15	6	1	13	1021	1013	995
04/27/08	91	79	60	-4	-16	-25	6	1	17	1021	1015	1005
04/26/08	93	79	57	10	2	-14	11	2	18	1018	1011	973
04/25/08	86	74	55	4	-6	-19	8	1	13	1021	1014	1000
04/24/08	85	74	61	28	17	-16	20	2	15	1017	1013	951
04/23/08	88	76	61	24	16	4	19	4	20	1015	1011	945
04/22/08	91	73	54	14	3	-8	15	2	11	1017	1010	978
04/21/08	84	71	57	24	5	-25	20	1	19	1017	1013	978
04/20/08	84	72	60	28	14	-9	25	3	15	1015	1011	984
04/19/08	88	72	55	15	4	-10	18	2	18	1014	1007	890
04/18/08	89	71	50	15	3	-11	19	2	10	1022	1011	978
04/17/08	75	65	54	7	2	-1	10	5	20	1023	1017	973
04/16/08	83	71	63	18	6	-9	12	3	23	1018	1011	956
04/15/08	92	80	63	13	-1	-19	10	1	18	1015	1008	984
04/14/08	98	79	66	12	0	-18	9	1	14	1018	1010	973
04/13/08	93	81	60	13	1	-11	13	2	17	1021	1014	984
04/12/08	84	70	57	15	3	-7	16	3	14	1025	1017	973
04/11/08	81	68	50	15	10	5	20	5	11	1023	1016	951
04/10/08	76	66	56	29	13	-1	34	4	22	1019	1014	962
04/09/08	73	65	56	28	21	13	26	10	18	1014	1009	923
04/08/08	85	71	53	23	17	9	26	6	17	1015	1007	951
04/07/08	83	71	58	33	25	20	27	10	13	1016	1011	1132
04/06/08	86	72	56	35	24	15	34	7	13	1016	1011	929
04/05/08	82	70	52	26	11	-2	21	3	19	1015	1009	940
04/04/08	81	71	55	29	12	-11	31	2	14	1022	1013	940
04/03/08	79	68	54	31	26	15	32	11	15	1019	1015	923
04/02/08	84	70	55	24	16	11	23	6	22	1018	1013	934
04/01/08	82	67	48	24	16	7	31	5	10	1020	1012	984

Summary: 98 73 48 35 8 -25 34 1 23 1025 1006 1132

Sensor 6561 down 4/12 0524-1454; also 4/13 2239 to 4/14 1009. Sensors 6562 and 6556 down most of 4/13 1709 to 4/14 1009.

### FCD of Maricopa County ALERT System South Mountain Fan Weather Statistics - May 2008

DeviceID	6562	6562	6562	6556	6556	6556	6561	6561	6554	6564	6564	6566
StatType	max	mean	min	max	mean	min	max	min	max	max	min	max
DataType	temp	temp	temp	dewpnt	dewpnt	dewpnt	rhumid	rhumid	pkwind	baropr	baropr	solrad
Units	DegF	DegF	DegF	degF	degF	degF	rh%	rh%	mph	mb	mb	wsqm

Daily Sensor Statistics

05/31/08	98	84	63	36	20	-6	34	2	11	1017	1011	1016
05/30/08	94	82	63	25	12	-1	16	3	10	1017	1011	1011
05/29/08	93	81	64	32	22	5	30	5	18	1017	1012	1005
05/28/08	91	79	68	38	27	15	27	6	15	1016	1012	1000
05/27/08	89	76	60	38	32	26	46	10	13	1016	1010	1000
05/26/08	80	70	58	42	37	28	54	17	12	1016	1012	995
05/25/08	79	66	57	43	42	37	57	25	12	1016	1009	995
05/24/08	68	63	57	47	43	40	65	37	10	1017	1014	1275
05/23/08	69	57	48	48	43	35	96	30	20	1016	1007	1170
05/22/08	76	64	49	50	36	19	97	11	20	1008	999	1082
05/21/08	93	85	72	33	20	4	15	4	27	1008	998	973
05/20/08	107	95	81	35	25	13	14	4	19	1013	1007	978
05/19/08	109	94	73	30	20	8	17	3	17	1014	1006	995
05/18/08	105	90	75	34	21	2	20	2	10	1017	1009	1000
05/17/08	98	85	74	39	32	18	28	5	12	1020	1012	995
05/16/08	93	81	69	39	36	31	32	11	18	1019	1014	984
05/15/08	92	78	62	39	32	26	32	9	25	1017	1010	1357
05/14/08	85	73	55	39	32	24	47	11	11	1018	1013	951
05/13/08	77	71	63	39	32	26	34	11	24	1017	1008	1110
05/12/08	91	81	64	25	11	-15	13	2	20	1012	1005	989
05/11/08	96	82	64	25	11	-15	17	2	14	1016	1008	1033
05/10/08	94	79	60	22	14	8	19	4	21	1017	1011	978
05/09/08	93	80	65	25	12	2	17	3	14	1014	1008	1055
05/08/08	91	78	62	30	16	-8	23	2	15	1014	1009	989
05/07/08	87	74	60	38	31	24	42	11	12	1018	1010	973
05/06/08	81	72	62	38	29	22	27	11	15	1015	1011	1011
05/05/08	92	80	71	23	17	9	13	5	20	1013	1007	1005
05/04/08	93	79	59	19	8	-2	15	3	13	1014	1007	995
05/03/08	91	76	58	7	0	-11	10	2	11	1018	1010	995
05/02/08	84	71	53	3	-5	-16	9	2	12	1018	1012	995
05/01/08	83	73	62	40	11	-18	37	2	19	1015	1010	967

Summary: 109 77 48 50 23 -18 97 2 27 1020 998 1357

Sensors 6561, 6562 and 6556 down most of 5/24 1805 to 5/25 1735.



### FCD of Maricopa County ALERT System South Mountain Fan Weather Statistics - June 2008

DeviceID	6562	6562	6562	6556	6556	6556	6561	6561	6554	6564	6564	6566
StatType	max	mean	min	max	mean	min	max	min	max	max	min	max
DataType	temp	temp	temp	dewpnt	dewpnt	dewpnt	rhumid	rhumid	pkwind	baropr	baropr	solrad
Units	DegF	DegF	DegF	degF	degF	degF	rh%	rh%	mph	mb	mb	wsqm

Daily Sensor Statistics

06/30/08	110	99	86	49	43	39	25	10	16	1016	1008	967
06/29/08	111	100	93	42	35	24	16	5	15	1014	1008	1093
06/28/08	108	97	81	46	35	22	27	5	14	1016	1010	956
06/27/08	105	92	82	50	42	28	37	8	16	1015	1010	973
06/26/08	106	94	80	51	42	32	38	8	16	1014	1008	984
06/25/08	108	94	81	53	39	16	31	6	15	1016	1010	1104
06/24/08	109	97	85	40	30	8	17	4	16	1014	1009	989
06/23/08	110	99	88	38	27	13	17	3	22	1013	1008	1203
06/22/08	110	98	88	44	36	24	21	5	14	1017	1009	973
06/21/08	112	99	79	31	12	-5	11	1	16	1014	1010	1005
06/20/08	114	100	82	26	4	-10	10	1	11	1012	1008	1000
06/19/08	110	97	80	29	8	-15	13	1	12	1013	1007	1000
06/18/08	110	101	90	44	23	-2	20	2	19	1014	1008	1000
06/17/08	111	100	86	50	41	32	27	7	15	1015	1010	973
06/16/08	111	99	82	48	39	28	28	6	17	1013	1009	978
06/15/08	111	98	79	39	28	15	16	4	14	1013	1007	967
06/14/08	108	95	76	30	19	0	15	1	14	1015	1009	1000
06/13/08	105	91	75	37	21	2	23	2	16	1016	1011	1005
06/12/08	100	88	73	35	24	10	24	4	13	1014	1009	1005
06/11/08	100	90	75	34	25	19	19	5	17	1011	1007	1011
06/10/08	106	93	76	32	20	7	16	3	17	1011	1005	1005
06/09/08	104	92	75	39	23	13	16	4	13	1012	1007	1000
06/08/08	99	87	73	34	28	22	20	6	14	1013	1008	1000
06/07/08	101	88	76	39	30	20	21	5	15	1011	1005	1000
06/06/08	98	83	65	28	17	7	19	4	10	1013	1007	1016
06/05/08	89	79	69	37	23	15	25	6	17	1012	1004	1016
06/04/08	95	83	69	40	23	9	26	4	28	1007	999	995
06/03/08	98	86	74	22	8	-10	12	1	15	1012	1005	1016
06/02/08	100	88	74	27	19	7	15	3	17	1014	1009	1000
06/01/08	100	87	67	28	16	3	16	3	14	1015	1009	1022

Summary: 114 93 65 53 26 -15 38 1 28 1017 999 1203

Sensors 6561, 6562 and 6556 down 6/18 1030-2150. Sensors 6561 and 6556 down most of 6/26 1806 to 6/27 1400.

### FCD of Maricopa County ALERT System South Mountain Fan Weather Statistics - July 2008

DeviceID	6562	6562	6562	6556	6556	6556	6561	6561	6554	6564	6564	6566
StatType	max	mean	min	max	mean	min	max	min	max	max	min	max
DataType	temp	temp	temp	dewpnt	dewpnt	dewpnt	rhumid	rhumid	pkwind	baropr	baropr	solrad
Units	DegF	DegF	DegF	degF	degF	degF	rh%	rh%	mph	mb	mb	wsqgm

Daily Sensor Statistics

07/31/08	110	99	84	47	40	34	26	7	13	1012	1005	956
07/30/08	106	96	83	47	39	30	29	7	11	1014	1008	973
07/29/08	105	93	77	43	33	28	22	7	12	1016	1010	967
07/28/08	103	93	78	47	38	28	32	7	11	1016	1010	978
07/27/08	103	94	84	52	48	43	35	15	16	1016	1010	951
07/26/08	104	93	83	67	60	51	59	21	14	1015	1010	1016
07/25/08	104	95	83	66	57	50	56	18	20	1015	1009	1011
07/24/08	108	98	84	59	50	44	36	12	12	1013	1008	951
07/23/08	106	95	84	63	51	40	46	11	12	1014	1008	1044
07/22/08	106	96	83	67	57	45	50	17	14	1013	1008	967
07/21/08	101	93	81	68	62	57	64	25	11	1015	1009	1022
07/20/08	97	86	75	70	65	60	87	31	16	1016	1011	1225
07/19/08	101	93	81	66	57	54	63	23	14	1013	1008	687
07/18/08	108	98	89	56	47	42	30	11	15	1011	1006	1055
07/17/08	108	98	88	60	50	42	34	11	11	1014	1008	978
07/16/08	106	96	86	62	53	42	39	12	17	1016	1010	973
07/15/08	102	91	78	70	61	52	79	20	10	1016	1011	951
07/14/08	94	84	77	71	64	53	83	26	9	1016	1011	1236
07/13/08	100	85	72	73	66	58	91	26	26	1017	1011	1000
07/12/08	98	87	76	69	63	59	79	28	13	1018	1013	967
07/11/08	93	81	69	71	68	62	98	39	10	1017	1012	1137
07/10/08	97	88	68	69	60	56	98	27	23	1016	1009	1357
07/09/08	104	94	82	65	54	49	51	16	15	1012	1006	973
07/08/08	108	95	86	59	52	44	36	12	19	1011	1004	984
07/07/08	105	93	81	62	55	47	54	15	14	1012	1005	967
07/06/08	107	97	84	61	54	48	46	14	18	1011	1004	945
07/05/08	103	93	82	61	55	51	50	19	15	1014	1007	956
07/04/08	103	93	81	68	58	51	64	21	20	1014	1008	940
07/03/08	107	97	76	60	50	39	77	13	43	1014	1006	940
07/02/08	110	98	83	53	45	34	31	8	14	1012	1005	945
07/01/08	112	100	91	48	43	35	21	8	24	1013	1007	962

Summary: 112 93 68 73 53 28 98 7 43 1018 1004 1357

Sensor 6561 down most of 7/16 0936 to 7/17 0521. Sensor 6562 down 7/16 2006 to 7/17 0521. Sensor 6556 down 7/16 1821 to 7/17 0521.

### FCD of Maricopa County ALERT System South Mountain Fan Weather Statistics - August 2008

DeviceID	6562	6562	6562	6556	6556	6556	6561	6561	6554	6564	6564	6566
StatType	max	mean	min	max	mean	min	max	min	max	max	min	max
DataType	temp	temp	temp	dewpnt	dewpnt	dewpnt	rhumid	rhumid	pkwind	baropr	baropr	solrad
Units	DegF	DegF	DegF	degF	degF	degF	rh%	rh%	mph	mb	mb	wsqm

Daily Sensor Statistics

08/31/08	93	82	72	69	63	58	92	31	14	1012	1006	907
08/30/08	98	85	76	69	63	57	78	27	19	1011	1006	1038
08/29/08	98	85	69	74	67	60	98	31	16	1013	1006	901
08/28/08	100	86	64	67	64	60	96	29	22	1013	1005	896
08/27/08	95	85	75	71	65	59	89	31	15	1014	1008	912
08/26/08	93	81	72	71	67	64	91	41	13	1015	1009	1099
08/25/08	103	87	72	72	63	55	94	24	15	1015	1007	951
08/24/08	108	96	86	58	51	45	39	13	11	1014	1007	912
08/23/08	107	97	87	55	44	34	27	9	14	1014	1008	929
08/22/08	106	95	82	57	49	41	42	11	11	1013	1008	929
08/21/08	107	95	79	53	47	36	41	9	13	1012	1006	951
08/20/08	105	95	82	56	47	38	41	10	12	1011	1006	951
08/19/08	105	93	81	59	51	42	46	12	13	1013	1007	929
08/18/08	105	92	79	64	56	50	61	18	15	1014	1008	929
08/17/08	102	92	81	59	54	51	48	21	17	1014	1007	929
08/16/08	103	92	80	65	56	50	57	18	16	1015	1007	934
08/15/08	99	89	79	70	62	53	67	25	17	1015	1009	1005
08/14/08	101	87	71	66	61	55	83	24	33	1016	1009	923
08/13/08	102	94	79	65	59	51	72	21	11	1013	1007	1049
08/12/08	108	97	88	61	48	38	37	11	13	1011	1006	1000
08/11/08	106	96	86	58	49	40	36	11	14	1013	1007	940
08/10/08	103	92	82	64	58	50	61	18	13	1015	1008	934
08/09/08	101	91	79	70	61	53	77	21	14	1016	1010	945
08/08/08	98	86	74	71	64	56	88	27	13	1016	1010	1060
08/07/08	108	93	72	72	56	47	95	15	25	1017	1008	945
08/06/08	106	93	81	66	57	50	62	17	17	1016	1009	984
08/05/08	105	94	84	64	55	50	53	18	24	1015	1009	890
08/04/08	98	90	81	63	58	53	53	23	14	1016	1010	912
08/03/08	104	94	86	64	56	48	47	16	12	1014	1009	1022
08/02/08	108	99	90	58	50	46	30	13	15	1012	1006	956
08/01/08	112	102	94	50	41	32	21	7	21	1011	1006	951

Summary: 112 92 64 74 56 32 98 7 33 1017 1005 1099

Sensor 6561 down 8/5 0413-1843. Sensors 6562 and 6556 down 8/5 0413-1728.

### FCD of Maricopa County ALERT System South Mountain Fan Weather Statistics - September 2008

DeviceID	6562	6562	6562	6556	6556	6556	6561	6561	6554	6564	6564	6566
StatType	max	mean	min	max	mean	min	max	min	max	max	min	max
DataType	temp	temp	temp	dewpnt	dewpnt	dewpnt	rhumid	rhumid	pkwind	baropr	baropr	solrad
Units	DegF	DegF	DegF	degF	degF	degF	rh%	rh%	mph	mb	mb	wsqm

Daily Sensor Statistics

09/30/08	98	87	72	40	35	31	28	11	14	1019	1013	813
09/29/08	100	89	74	38	31	26	26	8	22	1017	1012	808
09/28/08	99	88	74	47	35	21	40	6	15	1017	1010	841
09/27/08	100	88	79	52	47	40	39	14	27	1016	1010	819
09/26/08	98	90	82	53	49	45	37	18	10	1016	1010	830
09/25/08	101	91	84	47	36	24	25	8	18	1016	1010	841
09/24/08	105	90	74	47	38	29	32	7	10	1017	1010	852
09/23/08	100	89	75	55	48	39	49	12	11	1017	1012	857
09/22/08	100	88	76	52	48	38	44	11	15	1015	1010	874
09/21/08	100	89	76	57	48	38	42	12	11	1014	1009	863
09/20/08	100	89	74	54	51	45	50	19	9	1015	1010	929
09/19/08	100	88	74	52	48	43	46	15	10	1016	1010	852
09/18/08	99	87	74	57	48	36	55	11	13	1017	1011	874
09/17/08	97	84	72	57	50	42	58	16	9	1019	1012	874
09/16/08	95	85	74	55	48	43	47	18	17	1019	1012	945
09/15/08	98	89	79	50	43	35	34	11	20	1018	1012	890
09/14/08	103	86	69	47	35	21	44	5	9	1016	1010	901
09/13/08	98	85	72	54	43	31	46	9	13	1013	1008	896
09/12/08	94	81	68	58	51	43	70	18	13	1014	1009	879
09/11/08	94	80	69	65	55	40	87	16	23	1013	1006	896
09/10/08	97	84	74	63	57	51	62	23	12	1013	1006	1049
09/09/08	100	86	74	58	53	47	54	18	21	1013	1007	901
09/08/08	100	90	81	58	48	41	40	15	13	1013	1007	1033
09/07/08	108	92	76	49	40	28	36	6	12	1011	1005	973
09/06/08	108	91	74	48	37	24	36	6	7	1012	1006	918
09/05/08	105	90	74	53	41	20	45	5	8	1013	1007	918
09/04/08	103	90	75	59	48	26	57	7	9	1013	1007	907
09/03/08	102	91	82	58	52	47	40	15	11	1014	1008	907
09/02/08	101	89	76	67	57	45	73	15	12	1014	1008	912
09/01/08	95	85	76	65	62	57	64	29	12	1013	1008	984

Summary: 108 88 68 67 46 20 87 5 27 1019 1005 1049  
 Sensors 6561 and 6562 down 9/24 2057 to 9/25 0257. Sensor 6562 down most of 9/26 0127-2142. Sensor 6556 down 9/24 2057 to 9/25 0442.

### FCD of Maricopa County ALERT System South Mountain Park Weather Statistics - October 2007

DeviceID	6512	6512	6512	6508	6508	6508	6511	6511	6504	6514	6514	6513
StatType	max	mean	min	max	mean	min	max	min	max	max	min	max
DataType	temp	temp	temp	dewpnt	dewpnt	dewpnt	rhumid	rhumid	pkwind	baropr	baropr	solrad
Units	DegF	DegF	DegF	degF	degF	degF	rh%	rh%	mph	mb	mb	wsqm

Daily Sensor Statistics

10/31/07	82	74	68	34	32	28	27	14	8	1020	1016	626
10/30/07	86	78	73	36	31	24	24	12	10	1018	1013	615
10/29/07	90	82	75	33	29	22	20	8	12	1023	1017	709
10/28/07	93	84	75	33	30	27	17	11	12	1024	1019	637
10/27/07	90	81	72	33	30	29	20	11	9	1023	1018	670
10/26/07	89	81	71	32	31	29	22	11	7	1019	1012	637
10/25/07	91	82	74	34	30	28	20	11	12	1020	1012	648
10/24/07	91	82	74	31	27	21	14	10	16	1024	1018	643
10/23/07	85	75	64	24	18	6	13	7	14	1025	1021	654
10/22/07	76	67	58	19	15	9	15	8	18	1026	1022	659
10/21/07	81	71	64	35	14	-1	23	5	25	1023	1010	676
10/20/07	91	82	74	35	32	27	22	11	14	1013	1004	665
10/19/07	88	79	69	34	31	27	25	12	9	1017	1011	725
10/18/07	81	74	64	43	37	27	46	16	11	1017	1011	659
10/17/07	79	71	63	44	41	37	48	22	16	1012	1007	670
10/16/07	82	75	69	48	36	28	34	16	20	1009	1006	670
10/15/07	86	77	65	39	36	31	36	14	7	1015	1008	687
10/14/07	82	74	64	45	40	36	49	19	10	----	----	676
10/13/07	78	71	62	45	39	30	40	18	13	1011	1008	681
10/12/07	91	81	75	32	26	21	19	8	15	1011	1006	703
10/11/07	91	82	72	29	26	19	17	9	8	1015	1007	714
10/10/07	91	83	76	28	24	19	12	9	9	1017	1010	714
10/09/07	90	83	74	35	29	19	20	9	11	1017	1011	703
10/08/07	92	80	69	34	24	16	18	9	15	1015	1010	753
10/07/07	80	70	61	26	20	14	20	7	12	1016	1012	731
10/06/07	74	67	60	36	24	15	32	9	16	1014	1010	731
10/05/07	91	79	68	56	45	34	56	15	19	1011	1007	720
10/04/07	93	85	79	63	58	53	51	29	14	1012	1006	1011
10/03/07	96	86	79	62	59	57	54	29	10	1016	1009	819
10/02/07	91	83	77	65	60	58	63	35	7	1019	1015	989
10/01/07	88	83	79	61	54	46	54	26	9	1019	1017	324

Summary: 96 78 58 65 33 -1 63 5 25 1026 1004 1011

Sensor 6504 down 10/26 0616-2216. Sensor 6512 down 10/11 1501 to 10/12 0001. Sensor 6514 down most of 10/13 0644 to 10/15 0944; also 10/19 0245-1845.

## FCD of Maricopa County ALERT System

### South Mountain Park Weather Statistics - November 2007

DeviceID	6512	6512	6512	6508	6508	6508	6511	6511	6504	6514	6514	6513
StatType	max	mean	min	max	mean	min	max	min	max	max	min	max
DataType	temp	temp	temp	dewpnt	dewpnt	dewpnt	rhumid	rhumid	pkwind	baropr	baropr	solrad
Units	DegF	DegF	DegF	degF	degF	degF	rh%	rh%	mph	mb	mb	wsqm

#### Daily Sensor Statistics

11/30/07	66	62	60	62	57	52	100	70	15	1017	1005	27
11/29/07	69	66	61	54	31	12	64	10	10	1022	1018	280
11/28/07	72	66	58	29	24	12	28	9	8	1023	1018	511
11/27/07	71	63	57	28	25	20	27	18	10	1020	1015	516
11/26/07	64	59	54	26	23	21	30	19	7	1018	1014	363
11/25/07	64	57	48	31	26	13	50	15	10	1016	1012	549
11/24/07	66	58	52	21	16	12	29	11	20	1011	1006	533
11/23/07	63	59	55	24	15	10	23	11	10	1012	1007	533
11/22/07	75	67	60	33	26	20	27	17	16	1017	1011	527
11/21/07	75	70	65	36	33	24	30	20	12	1019	1011	577
11/20/07	81	74	66	35	32	27	27	15	9	1015	1010	571
11/19/07	85	76	68	36	31	27	30	14	10	1019	1013	549
11/18/07	82	75	66	38	36	28	35	14	8	1020	1015	560
11/17/07	79	73	67	39	36	35	34	21	6	1019	1014	544
11/16/07	79	72	64	40	33	25	41	20	15	1017	1013	527
11/15/07	77	73	69	38	33	29	27	20	17	1020	1016	390
11/14/07	83	75	67	41	38	35	38	22	9	1018	1015	538
11/13/07	82	75	67	41	39	36	35	22	10	1021	1017	555
11/12/07	79	71	63	41	39	34	41	24	9	1020	1013	698
11/11/07	76	69	60	44	40	34	50	27	8	1016	1008	555
11/10/07	80	73	68	45	38	34	41	22	13	1016	1011	593
11/09/07	84	76	70	41	37	34	32	20	9	1016	1013	698
11/08/07	88	80	75	39	37	34	25	17	6	1019	1014	582
11/07/07	88	80	73	36	34	31	21	15	9	1021	1016	610
11/06/07	90	81	71	35	32	30	24	12	9	1019	1014	588
11/05/07	90	81	72	35	32	30	22	12	11	1019	1013	593
11/04/07	89	81	73	33	30	27	19	12	12	1021	1015	593
11/03/07	88	78	69	31	28	24	20	11	11	1021	1016	599
11/02/07	81	74	66	33	30	28	26	15	7	1018	1012	626
11/01/07	81	73	69	31	29	27	22	16	8	1019	1013	610

Summary: 90 71 48 62 32 10 100 9 20 1023 1005 698

Sensor 6504 down 11/29 1559 to 11/30 0814. Sensors 6511 and 6508 down 11/1 0546-2001. Sensor 6511 down 11/13 1332 to 11/14 0317; also 11/29 2144 to 11/30 1500. Sensor 6512 down 11/1 0416-2001; also 11/13 1332 to 11/14 0717; also 11/29 1944 to 11/30 1129. Sensor 6508 down 11/13 1332 to 11/14 0047; also 11/29 2144 to 11/30 1129. Sensor 6513 down 11/1 1533 to 11/2 1003; also 11/29 1814 to 11/30 1344. Sensor 6514 down 11/14 1044-1943; also 11/29 1614 to 11/30 1244.

**FCD of Maricopa County ALERT System**  
**South Mountain Park Weather Statistics - December 2007**

DeviceID	6512	6512	6512	6508	6508	6508	6511	6511	6504	6514	6514	6513
StatType	max	mean	min	max	mean	min	max	min	max	max	min	max
DataType	temp	temp	temp	dewpnt	dewpnt	dewpnt	rhumid	rhumid	pkwind	baropr	baropr	solrad
Units	DegF	DegF	DegF	degF	degF	degF	rh%	rh%	mph	mb	mb	wsqm

Daily Sensor Statistics

12/31/07	62	54	47	31	24	13	43	20	16	1028	1021	505
12/30/07	57	50	44	25	21	17	37	27	6	1026	1019	505
12/29/07	52	47	41	18	15	9	31	21	5	1025	1020	495
12/28/07	51	44	37	16	12	8	37	20	7	1025	1020	500
12/27/07	50	44	38	20	13	8	48	17	21	1023	1012	500
12/26/07	52	46	40	15	10	4	27	14	11	1024	1012	505
12/25/07	58	51	47	26	16	6	41	13	22	1024	1017	505
12/24/07	64	57	51	29	23	18	31	22	8	1025	1015	527
12/23/07	58	51	43	21	17	11	34	20	11	1030	1022	500
12/22/07	52	46	41	20	14	11	34	18	9	1030	1021	505
12/21/07	57	52	44	43	31	15	89	28	19	1021	1012	500
12/20/07	62	55	48	36	33	31	57	35	7	1024	1016	495
12/19/07	61	56	50	37	31	24	48	29	6	1024	1019	489
12/18/07	64	56	49	32	28	21	50	23	9	1023	1020	500
12/17/07	61	54	48	32	27	18	42	22	10	1022	1017	500
12/16/07	60	53	45	24	20	15	34	21	12	1024	1017	522
12/15/07	54	48	42	33	21	15	66	22	10	1027	1023	500
12/14/07	54	49	44	36	30	22	67	31	10	1025	1017	495
12/13/07	60	52	47	38	33	29	64	38	17	1023	1015	505
12/12/07	55	49	43	45	39	34	100	52	6	1024	1022	500
12/11/07	52	47	44	47	44	39	100	68	10	1023	1010	440
12/10/07	53	50	46	51	47	42	100	73	9	1010	1005	665
12/09/07	54	51	48	45	39	34	79	57	10	1015	1009	176
12/08/07	56	52	48	56	41	31	100	41	14	1015	1010	670
12/07/07	67	61	56	59	53	44	100	53	24	1016	1011	451
12/06/07	69	64	58	46	41	34	62	33	6	1016	1011	560
12/05/07	70	65	59	45	41	35	51	32	10	1018	1012	516
12/04/07	75	66	59	40	34	28	39	16	16	1027	1016	522
12/03/07	70	62	54	40	34	30	46	27	14	1028	1026	516
12/02/07	60	53	48	39	35	31	66	37	9	1028	1020	522
12/01/07	63	58	51	60	51	34	100	47	21	1019	1004	192
Summary:	75	53	37	60	30	4	100	13	24	1030	1004	670

## FCD of Maricopa County ALERT System

### South Mountain Park Weather Statistics - January 2008

DeviceID	6512	6512	6512	6508	6508	6508	6511	6511	6504	6514	6514	6513
StatType	max	mean	min	max	mean	min	max	min	max	max	min	max
DataType	temp	temp	temp	dewpnt	dewpnt	dewpnt	rhumid	rhumid	pkwind	baropr	baropr	solrad
Units	DegF	DegF	DegF	degF	degF	degF	rh%	rh%	mph	mb	mb	wsqgm

#### Daily Sensor Statistics

01/31/08	52	45	39	16	13	10	33	17	13	1029	1024	593
01/30/08	55	49	45	37	29	14	62	27	16	1026	1016	632
01/29/08	57	51	44	44	30	20	84	28	12	1023	1018	571
01/28/08	62	56	52	56	47	35	100	48	21	1019	1012	665
01/27/08	62	56	50	58	50	31	100	33	14	1022	1015	66
01/26/08	66	58	52	40	35	31	48	33	12	1026	1021	385
01/25/08	62	54	48	47	42	36	97	41	9	1026	1021	769
01/24/08	56	50	45	51	42	37	100	55	13	1023	1017	445
01/23/08	62	54	48	38	30	25	56	31	10	1021	1014	467
01/22/08	62	54	49	33	29	24	46	29	7	1023	1017	549
01/21/08	60	53	46	29	23	15	39	21	7	1022	1017	549
01/20/08	60	53	46	19	16	13	25	17	10	1022	1013	555
01/19/08	59	51	45	17	14	11	27	14	15	1028	1021	555
01/18/08	55	48	40	15	10	6	26	15	13	1027	1020	544
01/17/08	52	44	36	7	5	3	24	12	19	1022	1017	544
01/16/08	57	51	43	29	21	3	43	14	20	1018	1013	511
01/15/08	62	55	50	26	22	18	31	22	14	1025	1015	533
01/14/08	64	56	50	29	23	19	43	17	18	1025	1022	533
01/13/08	62	57	50	38	29	26	50	28	17	1023	1016	522
01/12/08	64	57	50	39	32	26	61	25	10	1023	1020	533
01/11/08	62	56	49	43	39	34	66	45	9	1021	1015	511
01/10/08	60	54	49	45	41	36	80	48	5	1023	1019	500
01/09/08	60	54	50	48	42	38	82	55	7	1022	1016	621
01/08/08	59	52	47	48	42	37	100	55	11	1025	1020	538
01/07/08	54	52	50	54	50	41	100	71	21	1022	1011	374
01/06/08	60	57	52	56	48	42	100	54	10	1017	1014	335
01/05/08	65	61	56	51	39	33	84	33	8	1019	1015	275
01/04/08	69	62	57	42	39	28	52	29	14	1024	1018	533
01/03/08	67	60	52	27	21	17	29	18	9	1025	1020	560
01/02/08	67	59	55	19	15	10	19	13	16	1027	1022	571
01/01/08	63	55	47	14	8	-2	20	10	20	1030	1024	555

Summary: 69 54 36 58 30 -2 100 10 21 1030 1011 769  
 Sensor 6511 down most of 1/25 2342 to 1/26 1457. Sensor 6512 down most of 1/26 0257-1757. Sensor 6508 down most of 1/26 0042-1512.  
 Sensor 6513 down most of 1/26 0512-2212. Sensor 6514 down 1/26 0712 to 1/27 0112.



## FCD of Maricopa County ALERT System

### South Mountain Park Weather Statistics - February 2008

DeviceID	6512	6512	6512	6508	6508	6508	6511	6511	6504	6514	6514	6513
StatType	max	mean	min	max	mean	min	max	min	max	max	min	max
DataType	temp	temp	temp	dewpnt	dewpnt	dewpnt	rhumid	rhumid	pkwind	baropr	baropr	solrad
Units	DegF	DegF	DegF	degF	degF	degF	rh%	rh%	mph	mb	mb	wsqm

#### Daily Sensor Statistics

02/29/08	80	71	62	37	32	27	33	18	3	1021	1016	703
02/28/08	78	69	60	34	30	26	32	18	3	1018	1010	709
02/27/08	79	68	61	30	26	23	25	14	3	1023	1011	703
02/26/08	74	66	50	39	31	25	46	17	3	1024	1020	698
02/25/08	69	62	51	44	39	34	71	32	3	1022	1017	692
02/24/08	68	61	53	42	36	32	60	27	3	1024	1017	385
02/23/08	64	57	48	48	38	32	93	33	3	1024	1016	676
02/22/08	57	53	50	48	41	38	84	52	3	1019	1014	297
02/21/08	60	53	48	45	39	36	90	47	3	1019	1013	681
02/20/08	67	60	48	49	40	37	100	37	3	1019	1012	670
02/19/08	69	61	55	45	39	31	59	33	3	1020	1015	692
02/18/08	64	58	50	42	39	34	71	36	3	1020	1016	593
02/17/08	63	54	47	45	41	37	85	40	3	1020	1016	643
02/16/08	57	48	43	50	45	41	100	64	3	1020	1017	808
02/15/08	53	47	43	50	43	22	100	29	3	1017	1011	385
02/14/08	63	58	53	38	29	16	49	20	3	1013	1007	632
02/13/08	70	64	57	40	35	31	46	26	3	1018	1007	593
02/12/08	72	65	57	40	33	29	46	20	3	1019	1015	632
02/11/08	71	64	57	44	38	33	48	29	3	1019	1015	626
02/10/08	74	66	57	38	33	29	37	24	3	1021	1014	637
02/09/08	73	62	52	40	34	26	64	23	3	1023	1015	621
02/08/08	66	57	50	42	35	29	64	37	3	1023	1015	626
02/07/08	61	53	44	37	30	24	64	32	3	1027	1020	599
02/06/08	56	48	44	36	29	23	65	35	6	1028	1021	599
02/05/08	53	45	39	40	33	25	100	43	7	1028	1018	703
02/04/08	54	46	42	52	41	32	100	56	21	1018	1010	445
02/03/08	62	54	47	43	37	28	77	37	22	1018	1008	830
02/02/08	62	54	45	34	29	24	52	31	10	1020	1013	588
02/01/08	60	51	44	29	22	13	39	23	7	1025	1016	582

Summary: 80 58 39 52 35 13 100 14 22 1028 1007 830

Sensor 6504 peak wind speed stuck at 3 mph 2/7-29. Sensor 6511 down 2/5 1659 to 2/6 1014. Sensor 6512 down 2/5 1844 to 2/6 1014. Sensor 6508 down 2/5 2014 to 2/6 1014. Sensor 6513 down 2/6 0144-1017.

### FCD of Maricopa County ALERT System South Mountain Park Weather Statistics - March 2008

DeviceID	6512	6512	6512	6508	6508	6508	6511	6511	6504	6514	6514	6513
StatType	max	mean	min	max	mean	min	max	min	max	max	min	max
DataType	temp	temp	temp	dewpnt	dewpnt	dewpnt	rhumid	rhumid	pkwind	baropr	baropr	solrad
Units	DegF	DegF	DegF	degF	degF	degF	rh%	rh%	mph	mb	mb	wsqm

Daily Sensor Statistics

03/31/08	72	63	50	30	25	21	40	17	11	1018	1013	835
03/30/08	76	68	61	38	32	24	38	18	20	1016	1011	808
03/29/08	80	71	62	34	29	25	29	14	15	1012	1009	819
03/28/08	82	73	63	30	25	18	22	11	13	1013	1006	824
03/27/08	81	72	64	32	28	23	25	12	17	1015	1008	819
03/26/08	81	73	66	29	18	10	20	7	16	1019	1012	813
03/25/08	84	75	65	29	22	13	21	8	13	1018	1012	830
03/24/08	83	72	61	32	27	20	30	9	12	1020	1013	808
03/23/08	80	71	61	17	9	4	12	5	17	1022	1017	813
03/22/08	81	71	61	23	17	12	19	7	17	1020	1014	797
03/21/08	79	70	60	27	21	14	24	8	14	1021	1015	802
03/20/08	79	69	60	26	22	19	22	10	14	1018	1014	797
03/19/08	76	65	53	28	22	19	31	11	8	1023	1014	786
03/18/08	68	58	46	30	24	20	51	15	9	1021	1017	786
03/17/08	59	49	40	36	30	25	83	29	11	1020	1010	841
03/16/08	55	48	43	33	25	19	66	23	18	1012	1005	912
03/15/08	70	62	52	23	12	4	32	8	19	1012	1007	802
03/14/08	76	69	60	31	22	9	31	7	23	1015	1010	775
03/13/08	79	71	62	32	26	22	24	13	17	1016	1010	753
03/12/08	77	69	60	32	26	21	26	15	9	1019	1011	769
03/11/08	76	67	59	29	25	21	28	15	12	1024	1015	753
03/10/08	74	65	56	29	24	20	33	12	10	1026	1019	747
03/09/08	71	62	52	32	28	19	45	20	13	1022	1014	736
03/08/08	70	60	50	22	17	13	27	12	8	1020	1010	742
03/07/08	67	57	45	19	15	12	30	11	11	1025	1019	742
03/06/08	62	53	45	15	10	5	19	12	17	1023	1018	736
03/05/08	67	57	48	29	17	8	34	11	19	1018	1012	736
03/04/08	65	58	50	23	19	15	31	14	9	1022	1011	720
03/03/08	65	56	47	21	16	10	24	14	3	1024	1020	725
03/02/08	68	61	52	37	23	5	45	8	3	1020	1010	703
03/01/08	77	70	64	43	35	29	40	21	3	1021	1009	698

Summary: 84 65 40 43 22 4 83 5 23 1026 1005 912

Sensor 6504 wnd stuck at 3 mph 3/1 0000 to 3/4 0734.

### FCD of Maricopa County ALERT System South Mountain Park Weather Statistics - April 2008

DeviceID	6512	6512	6512	6508	6508	6508	6511	6511	6504	6514	6514	6513
StatType	max	mean	min	max	mean	min	max	min	max	max	min	max
DataType	temp	temp	temp	dewpnt	dewpnt	dewpnt	rhumid	rhumid	pkwind	baropr	baropr	solrad
Units	DegF	DegF	DegF	degF	degF	degF	rh%	rh%	mph	mb	mb	wsqm

Daily Sensor Statistics

04/30/08	87	77	69	27	18	5	17	5	22	1009	1004	912
04/29/08	95	82	72	17	11	6	9	4	19	1015	1004	912
04/28/08	89	79	66	20	11	3	11	4	13	1020	1012	918
04/27/08	87	77	67	9	2	-4	7	3	19	1020	1014	923
04/26/08	88	78	66	17	13	5	11	5	20	1017	1009	901
04/25/08	84	73	64	13	6	2	10	5	14	1019	1012	907
04/24/08	81	72	64	32	23	1	27	5	17	1017	1012	874
04/23/08	83	75	68	28	23	13	20	8	19	1014	1011	896
04/22/08	85	74	61	18	12	8	12	5	12	1016	1007	896
04/21/08	80	70	58	23	14	1	23	4	14	1017	1011	890
04/20/08	79	69	59	31	21	7	30	6	17	1014	1008	890
04/19/08	84	73	64	18	13	7	13	5	22	1012	1004	819
04/18/08	84	71	58	17	12	7	16	5	11	1020	1009	896
04/17/08	72	62	51	13	10	6	14	9	23	1020	1015	885
04/16/08	77	69	60	24	13	6	18	7	24	1016	1007	879
04/15/08	88	79	69	19	11	1	11	4	19	1013	1006	890
04/14/08	93	81	71	23	14	6	11	4	13	1016	1007	885
04/13/08	88	77	66	17	13	10	12	5	15	1021	1012	885
04/12/08	79	69	58	14	11	8	12	7	17	1024	1017	879
04/11/08	76	67	58	19	16	13	16	9	12	1022	1016	868
04/10/08	71	63	53	31	19	9	41	9	18	1019	1012	874
04/09/08	68	61	53	29	23	15	32	12	36	1012	1006	835
04/08/08	79	70	60	28	22	15	22	10	23	1013	1005	863
04/07/08	78	70	61	35	29	22	32	16	13	1015	1010	973
04/06/08	79	71	61	38	28	21	33	12	15	1015	1009	841
04/05/08	78	71	64	28	19	9	21	7	15	1014	1008	846
04/04/08	78	68	59	32	20	4	34	5	13	1020	1012	846
04/03/08	73	67	59	34	29	19	29	15	14	1018	1014	819
04/02/08	79	70	61	27	21	16	21	10	18	1016	1012	841
04/01/08	79	68	57	25	21	14	25	8	11	1018	1011	857

Summary: 95 72 51 38 17 -4 41 3 36 1024 1004 973

Sensor 6512 down 4/26 1430 to 4/27 0100.

**FCD of Maricopa County ALERT System**  
**South Mountain Park Weather Statistics - May 2008**

DeviceID	6512	6512	6512	6508	6508	6508	6511	6511	6504	6514	6514	6513
StatType	max	mean	min	max	mean	min	max	min	max	max	min	max
DataType	temp	temp	temp	dewpnt	dewpnt	dewpnt	rhumid	rhumid	pkwind	baropr	baropr	solrad
Units	DegF	DegF	DegF	degF	degF	degF	rh%	rh%	mph	mb	mb	wsqgm

Daily Sensor Statistics

05/31/08	94	84	74	34	24	13	18	5	10	1016	1007	940
05/30/08	91	82	72	26	19	10	14	6	10	1016	1011	940
05/29/08	90	80	70	32	27	12	23	7	13	1016	1010	929
05/28/08	87	77	68	38	30	25	26	10	14	1016	1012	929
05/27/08	86	74	64	38	33	28	35	12	13	1015	1008	929
05/26/08	76	67	57	42	38	31	58	22	11	1015	1007	940
05/25/08	75	65	55	46	41	35	70	29	12	1011	1005	918
05/24/08	66	59	52	53	45	40	100	44	10	1012	1008	720
05/23/08	66	54	45	55	44	34	100	35	20	1009	999	797
05/22/08	72	61	48	51	38	23	100	14	25	1001	993	973
05/21/08	87	81	73	35	26	16	20	8	26	1004	994	912
05/20/08	103	93	83	35	32	28	16	7	21	1010	1000	912
05/19/08	103	94	83	34	29	21	13	6	25	1012	1000	918
05/18/08	100	89	75	38	29	17	21	5	16	1017	1002	923
05/17/08	94	82	70	42	37	28	35	9	13	1021	1009	918
05/16/08	89	77	65	42	39	36	40	15	18	1019	1014	945
05/15/08	86	76	67	41	35	27	33	14	19	1017	1010	945
05/14/08	81	71	60	38	35	26	44	14	9	1017	1009	973
05/13/08	73	67	60	39	34	26	43	17	21	1015	1006	978
05/12/08	88	78	69	30	19	2	17	5	20	1011	1003	912
05/11/08	93	82	74	28	20	1	14	4	16	1014	1006	923
05/10/08	91	79	66	27	20	14	16	7	13	1015	1009	907
05/09/08	90	79	72	27	21	13	16	6	16	1012	1005	1071
05/08/08	87	77	67	32	24	11	25	6	12	1014	1006	912
05/07/08	83	71	58	41	34	26	46	15	12	1015	1007	907
05/06/08	76	69	60	40	32	26	33	17	20	1014	1008	940
05/05/08	87	76	67	28	23	17	18	9	20	1012	1005	912
05/04/08	89	80	71	21	16	12	11	6	15	1012	1006	923
05/03/08	86	75	62	16	11	7	11	5	9	1016	1008	912
05/02/08	79	69	60	10	6	4	10	5	14	1016	1011	912
05/01/08	78	70	62	41	19	-2	43	5	23	1013	1007	896
Summary:	103	75	45	55	28	-2	100	4	26	1021	993	1071

**FCD of Maricopa County ALERT System**  
**South Mountain Park Weather Statistics - June 2008**

DeviceID	6512	6512	6512	6508	6508	6508	6511	6511	6504	6514	6514	6513
StatType	max	mean	min	max	mean	min	max	min	max	max	min	max
DataType	temp	temp	temp	dewpnt	dewpnt	dewpnt	rhumid	rhumid	pkwind	baropr	baropr	solrad
Units	DegF	DegF	DegF	degF	degF	degF	rh%	rh%	mph	mb	mb	wsqm

Daily Sensor Statistics

06/30/08	106	95	85	51	47	43	30	12	19	1014	1007	896
06/29/08	107	96	89	45	41	34	21	8	20	1015	1008	945
06/28/08	103	94	83	44	40	30	26	9	16	1016	1008	912
06/27/08	101	90	79	52	45	34	41	11	13	1014	1009	912
06/26/08	102	89	79	57	49	37	39	12	18	1014	1006	907
06/25/08	103	91	82	53	44	23	35	8	16	1015	1010	940
06/24/08	105	95	83	42	36	20	22	7	17	1013	1005	918
06/23/08	105	98	88	44	34	28	18	7	20	1013	1006	1088
06/22/08	105	95	84	47	41	31	28	8	15	1016	1007	912
06/21/08	108	99	88	45	22	12	21	3	17	1013	1009	940
06/20/08	110	98	85	29	18	10	8	4	14	1010	1004	945
06/19/08	108	97	86	34	21	10	13	3	16	1009	1003	934
06/18/08	106	98	89	48	32	12	22	4	19	1011	1005	934
06/17/08	106	98	88	50	45	38	27	11	15	1012	1007	890
06/16/08	106	97	87	49	43	35	27	9	18	1010	1005	923
06/15/08	105	97	87	42	34	29	16	7	16	1010	1004	901
06/14/08	103	94	82	36	28	15	14	5	14	1013	1005	918
06/13/08	100	90	78	42	27	19	26	5	13	1015	1006	940
06/12/08	96	86	75	37	30	22	25	7	13	1013	1005	934
06/11/08	96	87	79	37	31	24	18	9	15	1009	1004	940
06/10/08	103	92	81	34	27	22	13	6	20	1008	999	945
06/09/08	100	89	78	36	31	25	19	8	17	1012	1000	934
06/08/08	95	85	74	38	34	26	27	11	12	1012	1003	929
06/07/08	98	86	72	42	35	29	26	9	17	1010	1000	934
06/06/08	94	83	72	30	23	18	15	6	11	1012	1002	945
06/05/08	86	76	66	42	27	22	29	11	24	1011	1002	940
06/04/08	89	82	73	42	28	17	33	8	26	1004	997	1093
06/03/08	94	85	78	28	18	9	15	4	16	1010	1002	945
06/02/08	96	87	79	32	26	22	15	7	18	1013	1005	923
06/01/08	96	87	77	29	22	15	12	7	12	1014	1005	945
Summary:	110	91	66	57	33	9	41	3	26	1016	997	1093

**FCD of Maricopa County ALERT System**  
**South Mountain Park Weather Statistics - July 2008**

DeviceID	6512	6512	6512	6508	6508	6508	6511	6511	6504	6514	6514	6513
StatType	max	mean	min	max	mean	min	max	min	max	max	min	max
DataType	temp	temp	temp	dewpnt	dewpnt	dewpnt	rhumid	rhumid	pkwind	baropr	baropr	solrad
Units	DegF	DegF	DegF	degF	degF	degF	rh%	rh%	mph	mb	mb	wsqm

Daily Sensor Statistics

07/31/08	105	97	87	48	44	39	23	12	13	1012	1004	896
07/30/08	103	94	82	47	42	37	27	11	13	1016	1008	890
07/29/08	100	91	79	42	38	33	23	12	13	1017	1011	890
07/28/08	99	90	79	49	42	34	34	12	15	1017	1012	912
07/27/08	99	90	81	56	52	45	42	21	12	1017	1011	885
07/26/08	99	89	78	69	62	55	75	28	15	1015	1010	912
07/25/08	100	90	79	69	59	53	74	23	21	1014	1010	962
07/24/08	105	94	85	57	54	49	39	17	13	1013	1006	890
07/23/08	103	90	80	64	54	47	57	16	10	1016	1007	978
07/22/08	100	91	83	66	60	53	55	23	10	1014	1009	901
07/21/08	98	89	79	68	63	59	68	31	12	1016	1010	929
07/20/08	93	82	72	74	67	61	100	36	15	1015	1011	1093
07/19/08	97	88	77	68	60	56	74	29	19	1013	1008	1077
07/18/08	103	95	88	58	49	44	35	14	16	1011	1004	962
07/17/08	104	95	87	58	52	44	34	17	12	1015	1004	879
07/16/08	101	94	85	63	55	48	42	18	10	1018	1010	907
07/15/08	98	89	79	66	61	51	68	25	12	1017	1012	885
07/14/08	91	82	74	71	65	60	89	39	11	1015	1012	1016
07/13/08	94	81	71	73	64	60	100	32	20	1017	1012	1049
07/12/08	95	83	74	70	65	60	86	34	13	1018	1013	940
07/11/08	88	78	69	76	68	62	100	45	15	1017	1012	1104
07/10/08	96	85	67	70	62	58	100	30	24	1014	1008	912
07/09/08	100	90	81	62	57	53	50	23	20	1010	1006	907
07/08/08	105	92	83	60	55	50	44	16	19	1009	1001	907
07/07/08	102	89	77	63	56	49	63	19	22	1011	1003	934
07/06/08	103	93	82	60	56	50	47	20	14	1010	1002	890
07/05/08	100	90	79	59	56	52	48	23	16	1014	1006	885
07/04/08	100	90	81	63	58	51	51	23	25	1014	1007	885
07/03/08	103	94	77	66	53	42	57	16	24	1012	1005	874
07/02/08	106	95	84	55	48	41	37	12	17	1011	1004	879
07/01/08	106	96	88	54	47	40	27	11	22	1013	1007	896
Summary:	106	90	67	76	56	33	100	11	25	1018	1001	1104

### FCD of Maricopa County ALERT System South Mountain Park Weather Statistics - August 2008

DeviceID	6512	6512	6512	6508	6508	6508	6511	6511	6504	6514	6514	6513
StatType	max	mean	min	max	mean	min	max	min	max	max	min	max
DataType	temp	temp	temp	dewpnt	dewpnt	dewpnt	rhumid	rhumid	pkwind	baropr	baropr	solrad
Units	DegF	DegF	DegF	degF	degF	degF	rh%	rh%	mph	mb	mb	wsqm

Daily Sensor Statistics

08/31/08	89	79	69	69	63	59	95	39	15	1011	1008	824
08/30/08	93	83	78	66	62	58	69	38	12	1011	1007	1016
08/29/08	98	84	70	74	67	60	100	32	15	1013	1006	830
08/28/08	94	82	62	68	64	57	100	38	21	1012	1006	819
08/27/08	92	80	72	73	67	61	100	42	14	1013	1008	863
08/26/08	85	77	69	71	68	64	100	54	9	1013	1009	637
08/25/08	98	84	69	71	64	54	100	25	14	1013	1007	863
08/24/08	103	93	83	60	53	49	47	18	11	1015	1008	841
08/23/08	101	93	84	51	47	41	30	14	13	1015	1010	863
08/22/08	101	92	81	56	51	44	43	16	13	1014	1009	857
08/21/08	103	93	84	54	48	42	30	13	12	1012	1007	874
08/20/08	103	93	83	54	49	43	35	14	13	1012	1006	868
08/19/08	100	91	82	58	52	45	43	16	13	1014	1008	868
08/18/08	100	89	81	61	56	52	44	23	15	1015	1010	852
08/17/08	98	88	79	58	55	52	43	25	17	1014	1009	857
08/16/08	100	89	79	61	56	50	57	23	16	1016	1008	852
08/15/08	96	86	77	65	61	52	66	31	21	1014	1010	978
08/14/08	98	85	74	67	61	53	78	28	24	1015	1010	868
08/13/08	99	90	81	65	60	53	55	22	17	1013	1008	951
08/12/08	101	93	85	60	49	39	39	16	16	1013	1007	1077
08/11/08	101	93	83	61	52	43	47	17	15	1015	1008	857
08/10/08	98	89	79	65	59	53	62	23	12	1016	1010	863
08/09/08	97	88	79	66	61	56	62	27	12	1016	1011	868
08/08/08	94	83	72	71	64	58	100	33	13	1017	1011	874
08/07/08	102	90	70	70	58	52	100	21	26	1016	1010	885
08/06/08	102	88	74	70	59	53	86	23	19	1016	1010	896
08/05/08	101	91	74	71	57	52	93	21	16	1016	1010	857
08/04/08	95	86	77	66	60	55	69	29	14	1016	1011	896
08/03/08	98	90	82	64	58	52	52	22	14	1014	1010	885
08/02/08	103	94	86	59	54	51	38	19	15	1013	1007	885
08/01/08	108	98	90	52	46	40	25	11	19	1012	1004	879
Summary:	108	88	62	74	57	39	100	11	26	1017	1004	1077

**FCD of Maricopa County ALERT System**  
**South Mountain Park Weather Statistics - September 2008**

DeviceID	6512	6512	6512	6508	6508	6508	6511	6511	6504	6514	6514	6513
StatType	max	mean	min	max	mean	min	max	min	max	max	min	max
DataType	temp	temp	temp	dewpnt	dewpnt	dewpnt	rhumid	rhumid	pkwind	baropr	baropr	solrad
Units	DegF	DegF	DegF	degF	degF	degF	rh%	rh%	mph	mb	mb	wsqm

Daily Sensor Statistics

09/30/08	93	86	79	41	38	34	23	15	13	1020	1015	720
09/29/08	94	86	79	40	36	33	23	12	14	1018	1015	725
09/28/08	95	86	78	47	39	28	34	9	12	1017	1012	736
09/27/08	96	85	76	53	50	43	43	21	21	1016	1011	725
09/26/08	96	86	79	53	51	47	42	21	12	1017	1011	736
09/25/08	96	88	81	51	40	31	33	10	15	1017	1012	758
09/24/08	100	90	80	44	41	38	25	11	11	1018	1010	753
09/23/08	96	86	78	56	49	42	41	19	8	1018	1012	764
09/22/08	95	85	74	54	50	45	47	19	14	1015	1011	769
09/21/08	96	87	79	57	49	42	46	17	13	1014	1010	769
09/20/08	96	88	79	56	52	46	43	24	12	1016	1010	791
09/19/08	96	88	81	51	49	46	34	20	12	1016	1011	764
09/18/08	95	85	76	57	49	42	53	18	8	1017	1012	780
09/17/08	93	83	73	57	50	41	58	18	9	1020	1013	775
09/16/08	91	82	74	57	50	46	54	22	15	1019	1015	951
09/15/08	93	85	76	51	46	40	41	17	12	1018	1014	797
09/14/08	100	87	74	45	36	22	33	6	9	1017	1009	808
09/13/08	93	84	74	52	44	36	40	14	13	1013	1009	808
09/12/08	89	79	68	57	51	45	68	24	12	1014	1009	780
09/11/08	89	77	69	62	55	43	78	24	31	1012	1007	791
09/10/08	93	82	72	64	58	52	72	24	17	1012	1007	874
09/09/08	95	86	76	60	53	46	55	21	14	1011	1005	808
09/08/08	97	87	81	59	50	45	44	20	14	1012	1008	780
09/07/08	100	93	84	50	41	33	25	12	12	1010	1004	901
09/06/08	102	93	84	44	37	31	23	10	10	1012	1006	830
09/05/08	102	92	84	49	39	31	29	9	8	1013	1007	835
09/04/08	99	89	78	59	48	35	50	11	8	1013	1007	830
09/03/08	97	88	78	58	53	47	48	21	10	1014	1008	824
09/02/08	98	88	80	65	57	46	54	18	9	1014	1009	824
09/01/08	91	81	73	66	62	58	76	35	12	1013	1009	973
Summary:	102	86	68	66	48	22	78	6	31	1020	1004	973



**FCD of Maricopa County ALERT System**  
**Thompson Peak Weather Statistics - October 2007**

DeviceID	5947	5947	5947	5943	5943	5943	5946	5946
StatType	max	mean	min	max	mean	min	max	min
DataType	temp	temp	temp	dewpnt	dewpnt	dewpnt	rhumid	rhumid
Units	DegF	DegF	DegF	degF	degF	degF	rh%	rh%

Daily Sensor Statistics

10/31/07	77	66	59	29	25	20	31	13
10/30/07	78	70	63	29	24	18	26	12
10/29/07	83	73	66	28	23	18	22	9
10/28/07	86	75	67	27	24	21	16	10
10/27/07	86	74	64	26	24	21	20	9
10/26/07	83	74	66	26	24	22	20	10
10/25/07	86	72	64	26	24	18	21	9
10/24/07	81	71	63	25	21	18	19	11
10/23/07	78	66	55	20	13	1	16	8
10/22/07	70	58	48	13	7	0	17	7
10/21/07	69	59	52	28	6	-7	24	5
10/20/07	82	74	68	29	27	24	21	13
10/19/07	80	71	61	30	26	23	27	13
10/18/07	72	64	55	39	31	21	54	16
10/17/07	68	59	51	40	36	31	59	26
10/16/07	74	65	56	41	31	25	41	21
10/15/07	79	68	59	34	30	23	37	14
10/14/07	72	64	58	40	35	32	51	23
10/13/07	69	61	52	39	33	17	51	14
10/12/07	81	73	66	26	20	12	17	9
10/11/07	85	75	67	25	18	10	14	8
10/10/07	83	76	70	42	19	8	20	6
10/09/07	86	76	69	36	26	9	19	7
10/08/07	86	71	60	28	18	8	15	9
10/07/07	74	61	52	18	13	8	24	7
10/06/07	66	56	49	30	18	8	43	10
10/05/07	80	69	58	52	40	27	63	16
10/04/07	82	75	69	54	53	51	59	35
10/03/07	83	75	69	55	52	49	59	31
10/02/07	83	73	68	56	54	52	65	37
10/01/07	81	73	69	55	49	43	63	29
Summary:	86	69	48	56	27	-7	65	5

**FCD of Maricopa County ALERT System**  
**Thompson Peak Weather Statistics - November 2007**

DeviceID	5947	5947	5947	5943	5943	5943	5946	5946
StatType	max	mean	min	max	mean	min	max	min
DataType	temp	temp	temp	dewpnt	dewpnt	dewpnt	rhumid	rhumid
Units	DegF	DegF	DegF	degF	degF	degF	rh%	rh%

Daily Sensor Statistics

11/30/07	55	54	51	55	52	42	99	64
11/29/07	62	57	54	44	25	12	68	16
11/28/07	66	58	52	23	19	15	28	12
11/27/07	67	55	49	23	17	7	29	14
11/26/07	54	50	47	19	16	10	32	17
11/25/07	55	48	42	19	10	0	30	12
11/24/07	58	48	41	17	10	3	35	11
11/23/07	58	50	44	15	10	5	29	12
11/22/07	68	58	50	37	23	14	33	18
11/21/07	69	61	56	31	26	19	33	19
11/20/07	76	66	62	29	25	22	27	13
11/19/07	80	70	64	26	22	18	19	10
11/18/07	81	68	60	34	26	16	34	11
11/17/07	73	64	57	35	33	30	42	24
11/16/07	71	62	55	36	32	26	45	23
11/15/07	67	62	56	32	27	23	41	22
11/14/07	78	68	61	34	31	28	33	19
11/13/07	78	67	61	36	33	31	33	19
11/12/07	75	63	57	38	33	29	45	21
11/11/07	70	62	57	41	36	31	53	30
11/10/07	77	66	61	36	34	32	40	20
11/09/07	79	68	63	34	32	30	31	17
11/08/07	82	72	65	32	30	27	25	14
11/07/07	84	72	64	32	27	24	22	12
11/06/07	85	73	66	28	24	21	18	10
11/05/07	86	74	67	29	24	21	19	10
11/04/07	85	72	65	27	23	20	17	10
11/03/07	82	70	62	24	20	17	17	9
11/02/07	77	67	59	27	23	17	25	12
11/01/07	76	67	60	27	23	19	23	14
Summary:	86	63	41	55	26	0	99	9

**FCD of Maricopa County ALERT System**  
**Thompson Peak Weather Statistics - December 2007**

DeviceID	5947	5947	5947	5943	5943	5943	5946	5946
StatType	max	mean	min	max	mean	min	max	min
DataType	temp	temp	temp	dewpnt	dewpnt	dewpnt	rhumid	rhumid
Units	DegF	DegF	DegF	degF	degF	degF	rh%	rh%

Daily Sensor Statistics

12/31/07	57	47	39	23	16	3	39	18
12/30/07	53	42	35	18	14	9	38	23
12/29/07	42	37	31	12	7	-4	33	15
12/28/07	44	34	28	7	3	-5	35	13
12/27/07	40	33	29	11	4	-7	46	13
12/26/07	46	37	32	7	2	-3	27	14
12/25/07	50	41	35	18	6	-5	40	11
12/24/07	59	50	43	20	15	12	30	18
12/23/07	53	45	36	14	9	1	30	14
12/22/07	46	37	31	13	7	2	33	20
12/21/07	50	42	35	39	24	6	99	22
12/20/07	57	48	41	31	27	24	56	35
12/19/07	52	47	44	28	22	14	49	24
12/18/07	59	49	43	23	16	10	34	18
12/17/07	58	47	41	23	14	5	34	15
12/16/07	51	44	37	17	11	3	32	17
12/15/07	47	38	33	17	12	8	45	23
12/14/07	43	39	34	30	22	10	70	28
12/13/07	53	43	37	30	25	18	72	37
12/12/07	53	41	36	37	31	25	99	46
12/11/07	43	37	33	43	37	33	99	99
12/10/07	46	40	37	44	39	35	99	71
12/09/07	47	41	37	42	33	27	99	65
12/08/07	47	41	37	47	36	26	99	54
12/07/07	53	50	47	53	49	36	99	54
12/06/07	64	56	50	38	33	26	61	24
12/05/07	72	63	57	40	26	18	39	14
12/04/07	76	64	55	31	20	12	28	8
12/03/07	69	55	47	32	24	20	42	16
12/02/07	55	45	37	37	29	20	97	25
12/01/07	52	46	39	52	46	36	99	87
Summary:	76	45	28	53	21	-7	99	8

**FCD of Maricopa County ALERT System**  
**Thompson Peak Weather Statistics - January 2008**

DeviceID	5947	5947	5947	5943	5943	5943	5946	5946
StatType	max	mean	min	max	mean	min	max	min
DataType	temp	temp	temp	dewpnt	dewpnt	dewpnt	rhumid	rhumid
Units	DegF	DegF	DegF	degF	degF	degF	rh%	rh%

Daily Sensor Statistics

01/31/08	46	36	28	11	6	1	32	21
01/30/08	44	38	34	31	21	4	81	24
01/29/08	48	40	34	39	20	13	99	31
01/28/08	49	43	40	46	41	34	99	66
01/27/08	55	49	43	51	43	25	99	31
01/26/08	60	50	43	31	27	24	52	33
01/25/08	56	45	39	40	34	28	99	44
01/24/08	45	41	37	44	38	33	99	71
01/23/08	58	47	41	37	22	17	86	23
01/22/08	56	47	42	27	21	16	47	25
01/21/08	51	44	38	24	17	9	44	23
01/20/08	57	45	39	13	9	4	25	12
01/19/08	54	43	36	11	7	-7	28	8
01/18/08	51	40	32	10	3	-2	28	13
01/17/08	46	35	26	3	-3	-7	24	12
01/16/08	52	41	29	18	11	-5	42	13
01/15/08	55	47	41	19	14	10	32	19
01/14/08	55	46	39	23	16	11	47	17
01/13/08	57	48	42	30	22	17	46	28
01/12/08	59	50	44	29	20	12	47	19
01/11/08	53	48	44	35	29	20	60	31
01/10/08	54	46	40	38	29	18	83	29
01/09/08	51	45	41	38	32	21	79	40
01/08/08	52	42	36	40	29	20	99	30
01/07/08	43	41	40	43	40	28	99	59
01/06/08	47	45	43	47	43	37	99	75
01/05/08	54	50	46	47	34	27	99	39
01/04/08	63	53	48	37	33	21	62	29
01/03/08	55	50	45	27	15	11	40	20
01/02/08	56	48	44	13	9	4	22	14
01/01/08	55	45	37	5	-2	-14	18	7
Summary:	63	45	26	51	22	-14	99	7

**FCD of Maricopa County ALERT System**  
**Thompson Peak Weather Statistics - February 2008**

DeviceID	5947	5947	5947	5943	5943	5943	5946	5946
StatType	max	mean	min	max	mean	min	max	min
DataType	temp	temp	temp	dewpnt	dewpnt	dewpnt	rhumid	rhumid
Units	DegF	DegF	DegF	degF	degF	degF	rh%	rh%

Daily Sensor Statistics

02/29/08	73	63	55	31	25	20	29	17
02/28/08	74	62	54	30	23	17	31	16
02/27/08	71	59	51	26	20	13	29	10
02/26/08	67	57	49	34	22	15	52	15
02/25/08	62	54	46	41	34	27	71	32
02/24/08	59	53	47	31	25	13	50	15
02/23/08	55	46	39	42	32	23	99	31
02/22/08	46	43	38	40	33	30	99	54
02/21/08	52	43	37	41	35	31	99	52
02/20/08	57	50	39	40	35	30	99	42
02/19/08	62	53	48	36	30	24	51	33
02/18/08	63	51	43	40	31	11	78	16
02/17/08	54	45	38	41	37	32	99	52
02/16/08	46	39	36	42	39	36	99	80
02/15/08	43	37	35	41	36	24	99	48
02/14/08	54	48	43	33	26	18	58	35
02/13/08	64	56	49	35	27	21	45	26
02/12/08	64	57	51	33	25	20	47	24
02/11/08	64	57	51	37	30	24	45	25
02/10/08	71	60	54	35	23	13	33	13
02/09/08	70	57	49	33	18	9	34	12
02/08/08	62	52	45	36	26	18	49	21
02/07/08	55	45	39	32	24	14	60	24
02/06/08	48	40	33	29	22	14	65	41
02/05/08	44	36	30	32	25	20	99	47
02/04/08	43	35	31	41	34	25	99	65
02/03/08	47	42	38	39	32	23	99	47
02/02/08	55	45	39	28	22	18	51	31
02/01/08	51	43	38	23	14	6	45	21
Summary:	74	49	30	42	28	6	99	10

**FCD of Maricopa County ALERT System**  
**Thompson Peak Weather Statistics - March 2008**

DeviceID	5947	5947	5947	5943	5943	5943	5946	5946
StatType	max	mean	min	max	mean	min	max	min
DataType	temp	temp	temp	dewpnt	dewpnt	dewpnt	rhumid	rhumid
Units	DegF	DegF	DegF	degF	degF	degF	rh%	rh%

Daily Sensor Statistics

03/31/08	65	56	47	26	21	8	42	12
03/30/08	68	59	53	35	30	20	50	19
03/29/08	73	63	55	31	26	21	35	16
03/28/08	74	66	59	27	23	17	23	13
03/27/08	74	64	56	30	24	15	37	11
03/26/08	75	66	57	23	15	6	20	9
03/25/08	77	68	60	26	17	8	18	8
03/24/08	77	64	55	30	22	8	31	9
03/23/08	76	63	54	13	6	-2	12	6
03/22/08	74	65	58	23	13	2	15	8
03/21/08	74	64	56	24	18	13	21	11
03/20/08	72	63	56	28	18	13	22	12
03/19/08	71	59	49	25	19	14	31	12
03/18/08	62	52	43	28	22	15	48	19
03/17/08	53	42	33	34	29	23	99	34
03/16/08	50	40	35	28	23	16	75	25
03/15/08	63	53	45	17	9	0	27	9
03/14/08	67	59	52	30	21	6	39	8
03/13/08	72	63	57	30	23	17	28	16
03/12/08	71	63	56	33	23	16	28	16
03/11/08	71	61	53	26	22	17	30	15
03/10/08	70	58	51	25	19	16	27	15
03/09/08	66	56	48	28	25	16	45	17
03/08/08	61	54	49	21	14	10	24	15
03/07/08	60	51	42	17	12	8	28	13
03/06/08	56	46	39	12	6	-6	22	9
03/05/08	60	52	44	23	13	-4	29	10
03/04/08	57	50	42	24	15	8	30	17
03/03/08	56	46	38	18	11	4	28	17
03/02/08	59	50	43	33	17	-4	52	7
03/01/08	71	62	56	39	28	23	33	22
Summary:	77	57	33	39	19	-6	99	6

**FCD of Maricopa County ALERT System**  
**Thompson Peak Weather Statistics - April 2008**

DeviceID	5947	5947	5947	5943	5943	5943	5946	5946
StatType	max	mean	min	max	mean	min	max	min
DataType	temp	temp	temp	dewpnt	dewpnt	dewpnt	rhumid	rhumid
Units	DegF	DegF	DegF	degF	degF	degF	rh%	rh%

Daily Sensor Statistics

04/30/08	77	68	60	27	15	3	24	6
04/29/08	85	76	69	11	6	0	8	4
04/28/08	85	72	61	14	7	-3	11	4
04/27/08	82	70	59	0	-7	-14	6	2
04/26/08	82	72	63	16	8	-3	10	5
04/25/08	78	66	55	8	2	-8	10	5
04/24/08	73	64	56	29	21	-4	26	5
04/23/08	76	67	58	25	19	9	23	9
04/22/08	77	67	57	12	7	1	12	5
04/21/08	72	62	52	21	12	-2	28	5
04/20/08	71	60	51	28	18	5	38	9
04/19/08	75	67	58	15	8	0	14	6
04/18/08	78	65	53	12	8	1	15	5
04/17/08	66	54	43	11	6	-3	16	9
04/16/08	67	60	50	21	9	-2	20	7
04/15/08	80	70	63	16	9	1	14	5
04/14/08	86	73	62	17	10	1	12	4
04/13/08	82	69	58	16	9	5	12	5
04/12/08	76	62	50	10	7	3	13	6
04/11/08	72	59	49	15	12	4	19	9
04/10/08	64	55	46	19	11	1	29	9
04/09/08	61	53	44	28	21	15	39	17
04/08/08	72	63	54	26	19	11	29	10
04/07/08	71	61	53	35	27	20	45	18
04/06/08	73	63	55	31	25	19	36	13
04/05/08	72	62	56	26	14	0	27	7
04/04/08	71	61	53	29	14	-7	39	5
04/03/08	67	59	51	31	25	14	37	17
04/02/08	71	62	54	23	18	11	26	12
04/01/08	72	61	51	26	16	9	29	9
Summary:	86	64	43	35	12	-14	45	2

**FCD of Maricopa County ALERT System**  
**Thompson Peak Weather Statistics - May 2008**

DeviceID	5947	5947	5947	5943	5943	5943	5946	5946
StatType	max	mean	min	max	mean	min	max	min
DataType	temp	temp	temp	dewpnt	dewpnt	dewpnt	rhumid	rhumid
Units	DegF	DegF	DegF	degF	degF	degF	rh%	rh%

Daily Sensor Statistics

05/31/08	87	78	69	26	17	10	13	6
05/30/08	83	75	67	22	15	1	13	6
05/29/08	81	73	66	29	23	8	20	8
05/28/08	79	70	62	31	26	21	25	12
05/27/08	80	68	56	34	30	24	40	12
05/26/08	71	60	49	40	34	28	72	24
05/25/08	69	60	50	43	38	34	65	28
05/24/08	62	51	43	51	42	36	99	48
05/23/08	57	45	40	52	42	36	99	59
05/22/08	63	54	40	43	33	20	99	20
05/21/08	78	72	64	33	25	12	23	9
05/20/08	94	83	75	33	29	23	19	9
05/19/08	95	86	77	31	25	17	14	6
05/18/08	92	82	73	34	27	18	22	8
05/17/08	86	75	63	40	36	29	41	13
05/16/08	83	70	56	38	35	31	47	16
05/15/08	81	68	62	38	33	26	39	16
05/14/08	74	64	54	38	33	22	52	16
05/13/08	66	57	48	43	33	22	81	18
05/12/08	79	70	62	27	16	1	20	6
05/11/08	85	76	68	23	16	5	13	6
05/10/08	83	72	60	24	19	11	20	9
05/09/08	81	72	63	22	16	8	19	7
05/08/08	78	69	60	30	23	6	27	7
05/07/08	74	63	51	39	33	27	63	22
05/06/08	71	63	56	34	28	19	42	19
05/05/08	80	70	61	26	20	15	21	10
05/04/08	82	73	64	17	12	7	13	6
05/03/08	80	68	56	11	6	0	10	5
05/02/08	73	62	51	7	2	-5	10	5
05/01/08	72	62	53	36	14	-13	53	4
Summary:	95	68	40	52	25	-13	99	4



**FCD of Maricopa County ALERT System**  
**Thompson Peak Weather Statistics - June 2008**

DeviceID	5947	5947	5947	5943	5943	5943	5946	5946
StatType	max	mean	min	max	mean	min	max	min
DataType	temp	temp	temp	dewpnt	dewpnt	dewpnt	rhumid	rhumid
Units	DegF	DegF	DegF	degF	degF	degF	rh%	rh%

Daily Sensor Statistics

06/30/08	99	88	78	48	44	40	33	15
06/29/08	101	89	82	42	36	30	24	9
06/28/08	97	86	77	41	35	26	26	9
06/27/08	94	85	75	48	40	31	34	12
06/26/08	95	83	75	51	45	37	37	16
06/25/08	95	84	74	49	39	17	36	8
06/24/08	98	88	80	37	32	18	20	8
06/23/08	99	90	81	37	30	18	20	6
06/22/08	98	89	77	45	39	31	31	9
06/21/08	102	93	84	36	15	0	17	3
06/20/08	103	93	80	23	10	1	7	3
06/19/08	99	90	78	34	14	6	20	4
06/18/08	98	90	83	43	25	9	20	4
06/17/08	99	91	85	47	38	32	22	11
06/16/08	99	90	80	47	38	29	28	9
06/15/08	98	90	81	39	26	16	19	7
06/14/08	97	88	79	29	20	7	13	4
06/13/08	95	85	73	26	18	12	14	5
06/12/08	89	79	68	33	24	10	24	5
06/11/08	87	79	71	34	28	24	21	10
06/10/08	93	85	78	31	20	13	17	5
06/09/08	93	83	72	31	24	20	20	7
06/08/08	88	78	69	33	28	23	23	11
06/07/08	89	78	69	39	33	19	29	11
06/06/08	86	76	66	26	20	15	17	7
06/05/08	79	68	58	39	26	18	42	10
06/04/08	82	74	65	39	23	10	39	8
06/03/08	88	78	70	23	14	3	13	4
06/02/08	89	79	72	29	23	18	15	8
06/01/08	89	81	74	22	15	1	11	4
Summary:	103	84	58	51	27	0	42	3

**FCD of Maricopa County ALERT System**  
**Thompson Peak Weather Statistics - July 2008**

DeviceID	5947	5947	5947	5943	5943	5943	5946	5946
StatType	max	mean	min	max	mean	min	max	min
DataType	temp	temp	temp	dewpnt	dewpnt	dewpnt	rhumid	rhumid
Units	DegF	DegF	DegF	degF	degF	degF	rh%	rh%

Daily Sensor Statistics

07/31/08	98	90	81	43	39	34	21	13
07/30/08	95	85	76	42	38	33	28	12
07/29/08	93	83	73	40	33	24	19	13
07/28/08	92	82	74	44	35	27	34	13
07/27/08	90	81	72	54	48	37	47	17
07/26/08	92	82	73	61	58	54	68	32
07/25/08	93	83	74	60	56	50	60	27
07/24/08	97	87	76	56	51	45	47	20
07/23/08	94	84	75	60	52	40	58	17
07/22/08	93	84	74	63	58	50	65	25
07/21/08	90	81	72	61	58	55	68	32
07/20/08	82	73	64	65	60	56	99	43
07/19/08	86	79	71	59	54	48	68	30
07/18/08	94	85	79	49	43	36	33	15
07/17/08	90	83	76	50	44	36	37	16
07/16/08	89	82	74	55	47	40	46	21
07/15/08	86	78	70	59	54	45	69	26
07/14/08	80	73	68	65	59	53	82	50
07/13/08	84	72	64	64	58	50	99	41
07/12/08	83	74	66	64	58	51	89	35
07/11/08	79	70	62	68	62	57	99	52
07/10/08	90	76	59	64	56	53	99	29
07/09/08	92	80	72	54	51	46	52	23
07/08/08	93	82	74	53	48	43	45	22
07/07/08	90	79	68	56	49	41	66	23
07/06/08	92	81	72	57	51	46	52	22
07/05/08	89	80	71	57	51	48	53	27
07/04/08	95	83	63	66	54	42	99	24
07/03/08	97	86	75	55	49	39	47	18
07/02/08	99	89	79	47	42	35	31	12
07/01/08	102	89	81	49	44	34	28	13
Summary:	102	81	59	68	50	24	99	12

**FCD of Maricopa County ALERT System**  
**Thompson Peak Weather Statistics - August 2008**

DeviceID	5947	5947	5947	5943	5943	5943	5946	5946
StatType	max	mean	min	max	mean	min	max	min
DataType	temp	temp	temp	dewpnt	dewpnt	dewpnt	rhumid	rhumid
Units	DegF	DegF	DegF	degF	degF	degF	rh%	rh%

Daily Sensor Statistics

08/31/08	84	73	64	63	58	54	97	42
08/30/08	90	78	72	61	57	52	61	34
08/29/08	91	79	66	66	62	53	84	40
08/28/08	88	77	62	69	60	53	100	43
08/27/08	86	75	66	66	62	59	100	44
08/26/08	81	70	61	66	62	57	100	51
08/25/08	94	79	62	63	55	43	100	25
08/24/08	96	86	77	53	49	43	43	21
08/23/08	95	84	76	50	46	43	36	18
08/22/08	95	85	77	53	46	38	43	15
08/21/08	94	86	77	46	43	39	33	15
08/20/08	94	85	76	50	45	39	40	15
08/19/08	93	84	75	53	48	42	44	18
08/18/08	91	81	71	57	53	50	54	27
08/17/08	91	81	71	55	52	47	53	27
08/16/08	92	82	73	57	52	44	58	26
08/15/08	88	79	70	59	56	44	69	27
08/14/08	91	79	64	61	56	44	78	30
08/13/08	93	81	74	61	56	46	64	22
08/12/08	95	86	78	60	44	35	54	16
08/11/08	95	85	76	54	49	41	45	17
08/10/08	92	81	72	62	57	51	67	28
08/09/08	89	80	73	62	58	52	71	30
08/08/08	87	77	65	64	58	51	98	37
08/07/08	96	83	64	66	54	50	100	22
08/06/08	95	81	64	66	56	51	100	25
08/05/08	94	84	65	66	55	50	100	23
08/04/08	90	80	71	60	57	52	69	34
08/03/08	90	81	74	60	56	49	61	25
08/02/08	94	86	79	56	50	43	44	22
08/01/08	101	91	82	48	43	39	26	13
Summary:	101	81	61	69	53	35	100	13

**FCD of Maricopa County ALERT System**  
**Thompson Peak Weather Statistics - September 2008**

DeviceID	5947	5947	5947	5943	5943	5943	5946	5946
StatType	max	mean	min	max	mean	min	max	min
DataType	temp	temp	temp	dewpnt	dewpnt	dewpnt	rhumid	rhumid
Units	DegF	DegF	DegF	degF	degF	degF	rh%	rh%

Daily Sensor Statistics

09/30/08	89	78	69	38	35	30	29	15
09/29/08	85	77	70	38	33	28	29	13
09/28/08	89	78	70	44	35	20	38	10
09/27/08	90	79	71	48	44	39	42	18
09/26/08	92	80	73	49	45	40	38	17
09/25/08	92	80	73	46	38	29	34	11
09/24/08	96	84	75	40	37	34	25	13
09/23/08	91	81	73	46	42	37	37	16
09/22/08	89	78	69	50	45	41	52	21
09/21/08	89	79	71	53	46	38	50	17
09/20/08	89	80	73	53	49	44	50	25
09/19/08	90	81	73	48	44	37	39	17
09/18/08	89	79	70	47	43	38	39	17
09/17/08	89	76	67	52	46	40	59	20
09/16/08	88	74	65	51	46	43	56	23
09/15/08	85	76	69	49	41	26	46	14
09/14/08	93	82	71	38	31	26	28	11
09/13/08	85	76	68	50	41	31	44	15
09/12/08	81	72	63	51	47	42	62	29
09/11/08	85	72	63	56	50	41	78	26
09/10/08	87	75	65	60	53	43	71	31
09/09/08	89	79	72	54	49	45	45	24
09/08/08	91	81	74	49	44	40	38	17
09/07/08	95	86	80	44	36	28	25	11
09/06/08	96	88	80	42	31	25	18	9
09/05/08	95	86	78	44	35	28	25	10
09/04/08	91	82	73	52	44	34	46	14
09/03/08	91	81	73	53	49	42	46	25
09/02/08	91	81	73	58	54	46	60	22
09/01/08	85	74	64	65	59	56	100	42
Summary:	96	79	63	65	43	20	100	9

## FCD of Maricopa County ALERT System Tiger Wash Fan Weather Statistics - October 2007

DeviceID	5142	5142	5142	5146	5146	5146	5141	5141	5134	5144	5144	5143
StatType	max	mean	min	max	mean	min	max	min	max	max	min	max
DataType	temp	temp	temp	dewpnt	dewpnt	dewpnt	rhumid	rhumid	pkwind	baropr	baropr	solrad
Units	DegF	DegF	DegF	degF	degF	degF	rh%	rh%	mph	mb	mb	wsqm

### Daily Sensor Statistics

10/31/07	88	70	55	33	30	27	38	12	11	1021	1015	670
10/30/07	88	73	59	34	28	23	32	12	15	1019	1014	709
10/29/07	94	80	66	31	26	22	20	7	17	1022	1015	852
10/28/07	97	79	63	29	27	24	26	7	11	1024	1019	676
10/27/07	94	76	61	29	27	26	26	8	9	1023	1016	747
10/26/07	92	75	59	29	27	25	27	9	11	1018	1011	681
10/25/07	96	79	64	27	26	24	22	7	17	1019	1012	698
10/24/07	94	80	69	27	25	22	18	8	19	1023	1017	709
10/23/07	94	72	50	24	17	9	18	7	13	1026	1020	709
10/22/07	82	67	54	13	6	-2	13	4	17	1028	1023	731
10/21/07	80	72	57	31	3	-6	16	3	32	1023	1010	681
10/20/07	95	77	59	33	30	25	31	8	15	1014	1008	725
10/19/07	94	76	59	29	26	23	26	9	9	1019	1011	742
10/18/07	86	71	55	36	29	22	42	10	13	1018	1011	714
10/17/07	82	68	54	40	35	29	49	14	17	1013	1008	720
10/16/07	83	70	57	37	32	26	38	12	16	1010	1006	736
10/15/07	91	73	60	34	31	28	35	11	20	1016	1008	742
10/14/07	88	72	56	40	36	31	52	14	17	1016	1010	819
10/13/07	81	69	56	43	36	19	46	18	18	1013	1006	747
10/12/07	91	75	58	25	20	12	22	7	17	1012	1006	764
10/11/07	94	76	57	25	19	11	23	5	9	1016	1009	791
10/10/07	95	76	57	23	18	15	19	5	10	1018	1012	797
10/09/07	93	83	63	24	19	14	16	5	13	1019	1013	808
10/08/07	95	75	55	32	22	12	25	6	14	1017	1013	841
10/07/07	85	72	60	22	18	11	20	6	24	1019	1014	802
10/06/07	76	66	53	31	22	14	32	8	18	1017	1011	802
10/05/07	87	76	63	59	47	26	68	14	20	1012	1008	857
10/04/07	95	83	73	64	57	51	62	24	22	1013	1008	813
10/03/07	96	83	72	57	54	51	52	25	11	1017	1011	1011
10/02/07	96	83	69	58	54	50	64	22	12	1021	1015	808
10/01/07	86	79	71	61	51	39	64	21	15	1020	1016	516

Summary: 97 75 50 64 29 -6 68 3 32 1028 1006 1011  
 Sensor 5134 down 10/18 0449-1619. Sensors 5141, 5142 and 5146 down 10/8 2030 to 10/9 0945. Sensor 5143 down 10/8 1545 to 10/9 0845.  
 Sensor 5144 down 10/8 1415 to 10/9 0715.

**FCD of Maricopa County ALERT System**  
**Tiger Wash Fan Weather Statistics - November 2007**

DeviceID	5142	5142	5142	5146	5146	5146	5141	5141	5134	5144	5144	5143
StatType	max	mean	min	max	mean	min	max	min	max	max	min	max
DataType	temp	temp	temp	dewpnt	dewpnt	dewpnt	rhumid	rhumid	pkwind	baropr	baropr	solrad
Units	DegF	DegF	DegF	degF	degF	degF	rh%	rh%	mph	mb	mb	wsqm

Daily Sensor Statistics

11/30/07	64	61	53	62	49	19	100	19	28	1015	1003	77
11/29/07	75	60	47	20	12	7	20	7	8	1020	1016	484
11/28/07	79	60	48	20	14	2	29	5	15	1023	1017	626
11/27/07	74	60	49	24	19	15	29	11	12	1021	1016	511
11/26/07	72	56	46	24	21	18	34	13	8	1022	1017	484
11/25/07	67	55	43	25	14	-1	29	10	9	1020	1014	555
11/24/07	72	60	43	15	2	-6	16	4	24	1015	1011	571
11/23/07	69	54	38	16	10	5	26	7	22	1014	1010	571
11/22/07	73	57	43	19	14	10	27	10	9	1018	1012	571
11/21/07	79	62	50	27	23	15	37	12	14	1018	1013	742
11/20/07	82	65	51	33	28	25	38	14	8	1017	1012	698
11/19/07	88	70	55	32	28	25	33	10	9	1020	1013	577
11/18/07	88	70	56	35	32	29	39	14	8	1019	1014	571
11/17/07	87	70	56	35	33	31	42	14	8	1019	1014	588
11/16/07	85	71	57	35	33	30	36	15	10	1018	1014	571
11/15/07	85	72	61	36	33	30	37	14	17	1018	1014	549
11/14/07	88	71	55	37	35	32	48	14	8	1019	1014	593
11/13/07	87	71	57	39	36	34	48	15	9	1021	1015	599
11/12/07	84	68	52	39	34	31	50	16	9	1019	1013	604
11/11/07	80	66	52	43	35	31	50	18	5	1016	1011	621
11/10/07	81	67	55	41	35	29	44	21	12	1016	1012	626
11/09/07	81	68	58	38	34	30	40	17	8	1016	1012	407
11/08/07	91	75	60	38	34	31	34	12	10	1020	1014	621
11/07/07	93	78	66	33	30	27	26	11	10	1021	1016	626
11/06/07	93	78	63	30	27	25	23	8	15	1019	1014	637
11/05/07	94	76	61	30	26	24	25	9	8	1020	1014	643
11/04/07	95	78	62	30	25	22	21	8	11	1021	1016	637
11/03/07	92	73	56	25	23	21	28	7	12	1021	1015	643
11/02/07	88	69	55	28	25	23	32	9	9	1018	1013	725
11/01/07	87	70	55	30	28	25	34	11	12	1020	1014	654

Summary: 95 67 38 62 26 -6 100 4 28 1023 1003 742

Sensor 5134 down 11/11 0104 to 11/12 0449; also 11/12 1504 to 11/13 0019. Sensor 5141 down most of 11/26 1531 to 11/27 0516.

**FCD of Maricopa County ALERT System**  
**Tiger Wash Fan Weather Statistics - December 2007**

DeviceID	5142	5142	5142	5146	5146	5146	5141	5141	5134	5144	5144	5143
StatType	max	mean	min	max	mean	min	max	min	max	max	min	max
DataType	temp	temp	temp	dewpnt	dewpnt	dewpnt	rhumid	rhumid	pkwind	baropr	baropr	solrad
Units	DegF	DegF	DegF	degF	degF	degF	rh%	rh%	mph	mb	mb	wsqgm

Daily Sensor Statistics

12/31/07	71	50	37	29	23	14	65	10	16	1023	1017	533
12/30/07	63	47	35	23	16	12	49	13	7	1022	1017	533
12/29/07	58	44	32	16	12	5	44	10	7	1021	1017	489
12/28/07	54	44	31	15	8	2	37	11	9	1022	1017	516
12/27/07	52	44	33	18	11	6	42	14	26	1018	1010	527
12/26/07	55	42	31	16	9	4	43	10	12	1020	1010	549
12/25/07	57	51	36	25	12	3	50	9	21	1022	1014	544
12/24/07	69	52	38	26	22	18	53	13	9	1023	1014	527
12/23/07	67	47	31	23	17	13	52	13	9	1025	1020	516
12/22/07	59	45	31	15	11	5	44	10	14	1027	1020	522
12/21/07	57	50	45	41	22	10	76	16	32	1020	1011	533
12/20/07	65	52	42	38	36	33	80	31	10	1021	1013	610
12/19/07	67	52	40	37	33	29	74	28	9	1022	1017	505
12/18/07	66	50	37	31	28	25	70	21	9	1022	1017	505
12/17/07	63	49	37	30	26	22	66	20	9	1020	1014	522
12/16/07	62	49	36	29	21	17	57	17	10	1020	1015	505
12/15/07	60	46	33	26	18	12	58	14	12	1025	1020	527
12/14/07	61	47	34	33	23	12	87	12	16	1021	1015	516
12/13/07	63	48	37	34	30	27	82	25	14	1019	1015	516
12/12/07	63	47	36	39	35	31	96	32	8	1025	1019	522
12/11/07	59	47	39	42	40	33	96	48	18	1021	1010	560
12/10/07	60	49	38	40	36	30	93	39	11	1013	1008	544
12/09/07	62	51	43	42	36	30	86	33	12	1016	1013	709
12/08/07	58	50	42	44	37	33	82	41	15	1015	1011	555
12/07/07	63	59	54	56	53	45	96	69	19	1013	1011	55
12/06/07	69	57	48	47	43	39	87	37	9	1015	1012	538
12/05/07	74	58	46	49	43	39	84	34	9	1017	1012	637
12/04/07	73	53	40	44	40	36	92	30	9	1023	1015	549
12/03/07	74	54	43	43	36	30	83	21	9	1029	1023	538
12/02/07	67	51	39	39	33	23	89	24	8	1027	1019	544
12/01/07	64	57	45	57	46	34	99	40	19	1018	1004	533
Summary:	74	50	31	57	28	2	99	9	32	1029	1004	709

## FCD of Maricopa County ALERT System Tiger Wash Fan Weather Statistics - January 2008

DeviceID	5142	5142	5142	5146	5146	5146	5141	5141	5134	5144	5144	5143
StatType	max	mean	min	max	mean	min	max	min	max	max	min	max
DataType	temp	temp	temp	dewpnt	dewpnt	dewpnt	rhumid	rhumid	pkwind	baropr	baropr	solrad
Units	DegF	DegF	DegF	degF	degF	degF	rh%	rh%	mph	mb	mb	wsqm

### Daily Sensor Statistics

01/31/08	55	45	35	30	16	4	68	10	14	1026	1019	643
01/30/08	57	46	35	36	27	13	89	23	22	1021	1014	643
01/29/08	60	48	40	36	30	23	84	23	8	1022	1016	632
01/28/08	61	54	45	52	44	33	100	48	20	1017	1012	742
01/27/08	59	54	52	55	51	39	100	48	9	1019	1012	104
01/26/08	67	56	45	39	35	32	71	30	10	1024	1018	742
01/25/08	63	52	43	46	41	37	97	39	16	1022	1016	742
01/24/08	56	49	45	46	41	35	96	61	10	1016	1013	484
01/23/08	64	52	38	33	30	28	75	25	12	1018	1013	604
01/22/08	64	49	37	34	31	27	76	28	9	1021	1016	593
01/21/08	60	46	33	30	24	18	63	25	13	1017	1011	599
01/20/08	63	48	36	20	16	13	48	12	11	1017	1011	593
01/19/08	65	47	33	19	17	13	54	11	7	1025	1017	588
01/18/08	60	43	28	16	11	5	48	9	9	1021	1016	582
01/17/08	55	42	28	12	2	-5	40	8	20	1019	1014	577
01/16/08	62	49	38	27	17	-3	58	10	23	1016	1012	516
01/15/08	67	51	38	28	22	17	58	13	8	1021	1013	577
01/14/08	72	59	43	27	22	14	51	9	22	1023	1020	571
01/13/08	72	57	44	35	28	19	71	12	26	1020	1017	577
01/12/08	67	54	40	39	33	26	83	21	8	1022	1016	566
01/11/08	69	54	42	40	36	33	80	28	9	1020	1015	549
01/10/08	65	52	40	42	38	33	91	31	8	1021	1017	544
01/09/08	63	52	41	43	41	37	90	43	12	1019	1015	544
01/08/08	61	50	40	46	41	37	94	49	10	1022	1017	555
01/07/08	57	51	43	52	46	41	99	59	16	1018	1008	478
01/06/08	65	57	51	52	44	36	92	35	19	1014	1011	313
01/05/08	63	59	55	48	39	34	68	38	11	1015	1012	110
01/04/08	71	58	47	39	31	23	52	22	14	1020	1015	560
01/03/08	65	59	50	25	19	16	37	14	11	1021	1017	363
01/02/08	71	59	52	17	10	2	19	9	12	1023	1019	555
01/01/08	67	49	33	16	7	-7	43	4	11	1026	1021	571

Summary: 72 52 28 55 29 -7 100 4 26 1026 1008 742

Sensor 5134 down 1/2 0912-2029; also most of 1/28 1657 to 1/30 0743.



## FCD of Maricopa County ALERT System Tiger Wash Fan Weather Statistics - February 2008

DeviceID	5142	5142	5142	5146	5146	5146	5141	5141	5134	5144	5144	5143
StatType	max	mean	min	max	mean	min	max	min	max	max	min	max
DataType	temp	temp	temp	dewpnt	dewpnt	dewpnt	rhumid	rhumid	pkwind	baropr	baropr	solrad
Units	DegF	DegF	DegF	degF	degF	degF	rh%	rh%	mph	mb	mb	wsqm

### Daily Sensor Statistics

02/29/08	84	66	50	35	32	26	52	12	12	1021	1014	780
02/28/08	84	65	48	35	30	21	57	10	11	1016	1011	780
02/27/08	84	66	52	34	28	21	48	9	11	1021	1013	780
02/26/08	79	62	45	36	31	25	64	13	13	1024	1018	769
02/25/08	76	60	45	40	35	28	73	16	12	1021	1015	758
02/24/08	71	60	52	43	38	35	62	28	12	1020	1015	731
02/23/08	67	53	38	44	37	26	95	23	7	1021	1013	857
02/22/08	53	51	48	48	43	35	89	55	11	1015	1012	275
02/21/08	69	54	38	39	36	32	90	25	12	1018	1012	802
02/20/08	69	59	50	42	37	34	62	31	20	1017	1011	863
02/19/08	73	58	45	37	32	27	56	21	11	1019	1014	742
02/18/08	72	56	42	41	36	27	80	24	8	1019	1014	736
02/17/08	70	54	39	44	35	27	93	19	12	1019	1015	709
02/16/08	64	50	38	42	37	30	96	28	9	1021	1016	698
02/15/08	60	51	43	40	33	17	88	22	15	1016	1010	681
02/14/08	61	54	45	30	19	10	48	12	16	1011	1005	720
02/13/08	75	62	48	37	33	29	58	19	16	1015	1005	670
02/12/08	82	64	50	35	30	24	54	12	9	1020	1015	698
02/11/08	77	62	48	38	33	24	63	18	11	1019	1015	665
02/10/08	79	61	46	38	33	29	62	15	8	1021	1016	692
02/09/08	77	59	43	34	29	25	60	14	7	1022	1017	692
02/08/08	76	56	39	33	30	24	71	14	11	1021	1016	654
02/07/08	68	51	36	33	26	22	70	18	9	1023	1017	659
02/06/08	60	45	33	27	23	14	66	16	8	1023	1018	676
02/05/08	60	50	37	22	20	15	53	19	16	1022	1014	665
02/04/08	58	50	42	44	30	16	90	21	20	1014	1007	709
02/03/08	60	51	40	44	38	32	81	47	24	1014	1007	462
02/02/08	62	48	36	36	30	25	82	24	8	1018	1014	698
02/01/08	61	47	34	34	24	15	73	16	8	1019	1015	637

Summary: 84 56 33 48 32 10 96 9 24 1024 1005 863

Sensor 5134 down most of 2/1 0913 to 2/2 0513; also most of 2/9 0413 to 2/10 1028; also 2/11 0913-2313; also 2/12 1840 to 2/13 1355; also most of 2/25 1641 to 2/26 1941. Sensors 5141, 5142 and 5146 down 2/5 1550 to 2/6 0745. Sensors 5143 and 5144 down 2/5 1610 to 2/6 0140. Sensors 5141 and 5142 down most of 2/11 0510 to 2/12 0110. Sensors 5146, 5143 and 5144 down most of 2/11 0510-2030.

## FCD of Maricopa County ALERT System Tiger Wash Fan Weather Statistics - March 2008

DeviceID	5142	5142	5142	5146	5146	5146	5141	5141	5134	5144	5144	5143
StatType	max	mean	min	max	mean	min	max	min	max	max	min	max
DataType	temp	temp	temp	dewpnt	dewpnt	dewpnt	rhumid	rhumid	pkwind	baropr	baropr	solrad
Units	DegF	DegF	DegF	degF	degF	degF	rh%	rh%	mph	mb	mb	wsqm

### Daily Sensor Statistics

03/31/08	79	61	40	29	20	9	47	6	14	1018	1012	934
03/30/08	69	68	56	38	33	26	34	22	21	1014	1010	890
03/29/08	84	72	55	45	33	26	38	14	15	1013	1008	890
03/28/08	86	71	51	30	25	19	33	10	14	1014	1009	923
03/27/08	84	68	50	29	22	15	39	7	18	1016	1010	918
03/26/08	87	71	51	26	20	11	25	7	18	1020	1013	918
03/25/08	88	72	53	24	18	9	29	5	15	1019	1014	912
03/24/08	88	72	56	25	19	12	24	8	15	1020	1014	912
03/23/08	88	70	50	14	8	-3	21	3	14	1022	1016	901
03/22/08	88	72	52	20	12	-2	25	3	17	1020	1016	907
03/21/08	86	69	50	24	18	4	34	4	15	1022	1016	907
03/20/08	85	68	49	26	22	14	39	7	14	1019	1014	874
03/19/08	82	65	51	26	22	17	37	8	15	1022	1015	918
03/18/08	82	62	41	27	21	14	54	7	14	1021	1015	874
03/17/08	68	53	36	37	28	18	95	15	16	1017	1011	956
03/16/08	55	48	37	42	32	24	87	32	17	1011	1004	929
03/15/08	74	61	50	26	12	2	33	5	24	1013	1006	863
03/14/08	81	70	62	33	20	8	29	7	25	1015	1010	852
03/13/08	86	68	52	32	26	23	36	11	14	1016	1011	852
03/12/08	86	69	52	27	22	19	32	8	14	1019	1013	835
03/11/08	84	66	48	25	22	16	36	7	11	1023	1016	907
03/10/08	84	66	48	28	24	20	42	9	12	1025	1019	819
03/09/08	81	66	53	31	28	22	39	13	20	1019	1011	830
03/08/08	77	60	45	22	18	14	32	8	16	1017	1010	841
03/07/08	74	59	44	18	14	11	32	8	13	1025	1018	819
03/06/08	69	58	45	15	10	5	27	7	17	1023	1017	819
03/05/08	72	57	40	24	13	3	38	5	27	1017	1010	813
03/04/08	74	57	39	18	15	10	38	8	12	1019	1012	808
03/03/08	71	57	45	19	12	8	35	8	21	1025	1019	824
03/02/08	69	60	52	33	16	-6	46	4	26	1020	1009	813
03/01/08	81	66	52	36	32	26	48	12	12	1019	1010	786

Summary: 88 65 36 45 21 -6 95 3 27 1025 1004 956

Sensor 5134 down 3/13 1625 to 3/14 0025. Sensors 5141, 5142 and 5146 down 3/29 1735 to 3/30 2205. Sensor 5144 down most of 3/29 0950 to 3/31 0020.

### FCD of Maricopa County ALERT System Tiger Wash Fan Weather Statistics - April 2008

DeviceID	5142	5142	5142	5146	5146	5146	5141	5141	5134	5144	5144	5143
StatType	max	mean	min	max	mean	min	max	min	max	max	min	max
DataType	temp	temp	temp	dewpnt	dewpnt	dewpnt	rhumid	rhumid	pkwind	baropr	baropr	solrad
Units	DegF	DegF	DegF	degF	degF	degF	rh%	rh%	mph	mb	mb	wsqm

Daily Sensor Statistics

04/30/08	88	77	57	26	18	8	20	5	21	1011	1006	973
04/29/08	97	81	60	21	9	3	12	3	21	1015	1008	984
04/28/08	96	80	65	7	2	-6	8	3	14	1020	1013	995
04/27/08	94	80	64	6	-5	-15	7	1	21	1021	1015	1000
04/26/08	96	82	62	13	6	-1	9	4	19	1018	1013	978
04/25/08	91	78	66	6	-2	-10	7	2	20	1020	1015	1016
04/24/08	86	72	51	32	18	-10	39	3	20	1016	1011	995
04/23/08	87	73	53	30	22	14	25	7	16	1015	1010	951
04/22/08	91	74	54	16	5	-6	13	4	11	1017	1011	1005
04/21/08	84	68	47	27	15	0	30	4	15	1017	1011	956
04/20/08	84	69	51	29	18	-1	41	4	19	1015	1009	945
04/19/08	87	72	55	26	10	1	21	4	19	1013	1009	1044
04/18/08	90	71	51	11	8	2	16	4	17	1019	1010	989
04/17/08	82	67	55	10	6	0	12	4	19	1021	1015	967
04/16/08	79	69	59	25	10	1	23	5	27	1015	1009	962
04/15/08	90	76	55	22	11	-3	18	3	23	1015	1009	995
04/14/08	97	81	63	16	11	2	14	3	17	1018	1012	973
04/13/08	95	77	60	15	11	7	14	4	18	1021	1015	945
04/12/08	89	73	57	13	7	2	12	4	20	1024	1017	978
04/11/08	84	70	51	16	13	8	22	5	19	1022	1016	984
04/10/08	76	66	53	25	15	10	29	8	25	1017	1010	973
04/09/08	74	63	55	32	24	16	36	12	20	1010	1006	945
04/08/08	84	69	51	28	19	13	25	7	19	1013	1006	951
04/07/08	83	69	53	37	25	10	45	6	16	1016	1011	951
04/06/08	84	69	52	35	26	21	36	10	17	1015	1009	929
04/05/08	84	69	54	25	20	10	23	8	20	1013	1009	940
04/04/08	86	70	52	27	9	-1	28	4	15	1020	1012	956
04/03/08	80	67	52	36	28	24	39	14	18	1017	1013	907
04/02/08	83	67	49	26	19	9	29	6	17	1017	1012	929
04/01/08	81	67	47	21	16	12	24	8	14	1018	1013	1022

Summary: 97 72 47 37 13 -15 45 1 27 1024 1006 1044

Sensor 5146 down 4/2 2320 to 4/3 0809. Sensor 5144 down 4/2 2320 to 4/3 0720.

**FCD of Maricopa County ALERT System**  
**Tiger Wash Fan Weather Statistics - May 2008**

DeviceID	5142	5142	5142	5146	5146	5146	5141	5141	5134	5144	5144	5143
StatType	max	mean	min	max	mean	min	max	min	max	max	min	max
DataType	temp	temp	temp	dewpnt	dewpnt	dewpnt	rhumid	rhumid	pkwind	baropr	baropr	solrad
Units	DegF	DegF	DegF	degF	degF	degF	rh%	rh%	mph	mb	mb	wsqm

Daily Sensor Statistics

05/31/08	98	83	62	25	17	6	23	3	16	1018	1013	1000
05/30/08	97	80	61	24	16	11	16	4	13	1018	1013	1016
05/29/08	92	78	59	34	22	-1	38	4	28	1018	1013	1033
05/28/08	90	76	59	36	29	19	43	7	19	1017	1012	1033
05/27/08	88	75	60	38	32	22	43	9	15	1016	1012	1000
05/26/08	80	69	54	46	36	30	75	16	16	1015	1009	1038
05/25/08	79	65	49	49	42	35	89	23	22	1014	1009	1005
05/24/08	69	61	53	51	46	41	91	38	20	1014	1011	555
05/23/08	65	57	52	53	47	41	89	44	18	1011	1002	544
05/22/08	76	69	56	46	26	17	72	11	27	1002	997	962
05/21/08	89	81	67	34	24	13	22	6	26	1008	999	984
05/20/08	110	93	74	35	30	19	21	4	20	1016	1007	1066
05/19/08	110	95	72	31	25	19	14	5	15	1016	1011	1027
05/18/08	108	91	71	33	26	18	20	4	14	1019	1012	1016
05/17/08	102	87	72	41	35	28	29	8	16	1022	1015	989
05/16/08	94	82	72	39	36	34	27	12	25	1020	1015	989
05/15/08	95	81	64	37	29	16	24	7	27	1015	1011	1071
05/14/08	93	76	56	34	24	15	38	6	14	1018	1013	1093
05/13/08	80	71	63	40	34	29	39	16	27	1014	1005	1148
05/12/08	92	79	64	30	23	12	20	8	18	1011	1006	967
05/11/08	96	81	62	25	20	14	19	5	18	1016	1010	967
05/10/08	95	78	57	32	23	14	29	6	13	1017	1011	962
05/09/08	91	77	62	27	18	3	24	4	19	1013	1009	1137
05/08/08	91	76	55	33	27	19	37	7	12	1014	1009	978
05/07/08	88	73	56	46	36	27	61	11	18	1016	1010	984
05/06/08	84	70	56	42	34	25	47	16	24	1014	1009	1038
05/05/08	90	75	60	32	23	18	23	7	23	1013	1009	1000
05/04/08	92	78	57	20	15	9	16	5	20	1014	1009	1005
05/03/08	91	74	55	10	5	1	11	4	13	1017	1011	1016
05/02/08	85	74	58	5	1	-3	9	3	25	1017	1012	1011
05/01/08	81	71	55	28	5	-12	24	2	26	1014	1007	1000

Summary: 110 77 49 53 26 -12 91 2 28 1022 997 1148

Sensor 5146 down most of 5/4 1714 to 5/5 0806.

**FCD of Maricopa County ALERT System**  
**Tiger Wash Fan Weather Statistics - June 2008**

DeviceID	5142	5142	5142	5146	5146	5146	5141	5141	5134	5144	5144	5143
StatType	max	mean	min	max	mean	min	max	min	max	max	min	max
DataType	temp	temp	temp	dewpnt	dewpnt	dewpnt	rhumid	rhumid	pkwind	baropr	baropr	solrad
Units	DegF	DegF	DegF	degF	degF	degF	rh%	rh%	mph	mb	mb	wsqm

Daily Sensor Statistics

06/30/08	112	100	87	50	44	40	23	10	16	1018	1013	956
06/29/08	113	100	79	44	38	31	27	7	16	1019	1014	1071
06/28/08	110	97	76	43	35	20	24	5	14	1020	1014	1000
06/27/08	107	94	79	51	36	12	38	5	14	1018	1013	1011
06/26/08	106	92	71	33	20	9	13	4	20	1017	1012	1082
06/25/08	108	92	76	54	35	10	35	4	23	1019	1013	1005
06/24/08	108	93	76	49	35	21	22	7	19	1018	1012	1022
06/23/08	110	98	81	37	28	19	18	4	22	1017	1012	1022
06/22/08	112	97	83	52	37	21	32	4	17	1020	1013	1016
06/21/08	114	98	76	28	15	5	9	3	17	1019	1012	1011
06/20/08	115	100	76	9	4	0	6	2	13	1017	1011	1033
06/19/08	113	97	73	17	9	-1	10	2	22	1017	1011	1022
06/18/08	111	97	79	44	22	3	26	2	19	1018	1012	1049
06/17/08	111	98	81	52	43	30	29	7	18	1019	1014	978
06/16/08	112	98	79	48	40	31	31	6	17	1017	1011	1005
06/15/08	112	97	79	40	29	21	16	5	16	1017	1011	989
06/14/08	110	95	74	33	24	15	14	5	20	1019	1013	1011
06/13/08	108	91	70	28	16	7	17	3	18	1019	1012	1033
06/12/08	103	86	64	34	22	7	14	6	13	1017	1010	1016
06/11/08	100	87	72	37	23	4	24	4	20	1014	1008	1022
06/10/08	106	91	71	35	20	10	16	4	20	1013	1008	1027
06/09/08	105	90	68	21	17	10	14	4	17	1016	1009	1000
06/08/08	100	87	67	34	29	18	24	7	12	1015	1009	984
06/07/08	100	85	68	40	31	21	28	8	21	1012	1008	989
06/06/08	98	83	61	21	15	7	19	4	15	1015	1009	1011
06/05/08	91	80	67	32	22	3	23	5	27	1012	1004	1005
06/04/08	93	82	66	39	29	8	25	5	25	1007	1001	1082
06/03/08	98	83	63	27	21	11	22	4	16	1013	1006	1016
06/02/08	100	85	64	35	25	17	24	5	23	1016	1010	1005
06/01/08	103	86	66	25	20	12	16	5	16	1016	1011	1022
Summary:	115	92	61	54	26	-1	38	2	27	1020	1001	1082

### FCD of Maricopa County ALERT System Tiger Wash Fan Weather Statistics - July 2008

DeviceID	5142	5142	5142	5146	5146	5146	5141	5141	5134	5144	5144	5143
StatType	max	mean	min	max	mean	min	max	min	max	max	min	max
DataType	temp	temp	temp	dewpnt	dewpnt	dewpnt	rhumid	rhumid	pkwind	baropr	baropr	solrad
Units	DegF	DegF	DegF	degF	degF	degF	rh%	rh%	mph	mb	mb	wsqm

Daily Sensor Statistics

07/31/08	112	97	79	47	44	41	30	10	13	1016	1011	962
07/30/08	109	95	76	47	41	35	34	8	13	1018	1012	984
07/29/08	107	93	76	46	38	33	24	9	14	1019	1014	995
07/28/08	105	90	72	49	39	27	44	7	13	1019	1014	1016
07/27/08	103	92	79	60	54	47	50	17	16	1019	1015	989
07/26/08	106	94	85	68	61	56	50	20	18	1019	1014	995
07/25/08	107	95	81	64	58	53	57	18	17	1018	1014	1352
07/24/08	110	96	79	60	45	34	38	9	12	1017	1013	1000
07/23/08	108	94	78	52	42	33	40	9	13	1017	1012	995
07/22/08	107	95	81	68	55	38	67	12	15	1017	1013	1016
07/21/08	103	93	81	74	65	58	82	23	14	1019	1013	1132
07/20/08	95	85	71	72	69	65	97	40	20	1018	1014	1203
07/19/08	100	91	78	65	59	54	58	22	14	1016	1011	1071
07/18/08	108	96	82	57	49	43	36	12	15	1015	1011	918
07/17/08	111	94	84	57	51	43	36	11	16	1019	1012	1005
07/16/08	108	97	81	62	53	46	51	13	19	1020	1015	995
07/15/08	106	94	82	67	58	47	59	14	14	1019	1014	1038
07/14/08	101	89	79	71	64	57	78	25	13	1018	1014	1126
07/13/08	103	89	79	74	66	52	84	20	25	1020	1015	1011
07/12/08	102	88	77	72	66	55	79	22	25	1021	1016	989
07/11/08	94	82	74	74	70	64	92	43	13	1017	1013	1225
07/10/08	105	89	74	79	66	59	96	26	34	1016	1012	1143
07/09/08	108	95	86	65	59	52	51	16	24	1016	1010	984
07/08/08	111	98	81	62	50	41	40	10	22	1014	1009	995
07/07/08	107	94	84	63	57	41	48	12	26	1015	1010	978
07/06/08	108	97	84	70	57	49	57	15	17	1014	1009	1011
07/05/08	106	94	84	66	59	54	50	19	24	1018	1012	989
07/04/08	108	95	82	67	60	51	62	16	23	1018	1013	978
07/03/08	112	100	86	62	50	38	42	8	14	1016	1010	951
07/02/08	113	99	84	51	43	33	27	7	17	1015	1010	962
07/01/08	114	99	84	47	41	30	23	6	16	1017	1012	978

Summary: 114 94 71 79 54 27 97 6 34 1021 1009 1352  
 Sensors 5141 and 5142 down most of 7/16 1433 to 7/17 1148. Sensor 5146 down 7/16 1433 to 7/17 1303. Sensor 5144 down 7/21 0723-2028.

**FCD of Maricopa County ALERT System**  
**Tiger Wash Fan Weather Statistics - August 2008**

DeviceID	5142	5142	5142	5146	5146	5146	5141	5141	5134	5144	5144	5143
StatType	max	mean	min	max	mean	min	max	min	max	max	min	max
DataType	temp	temp	temp	dewpnt	dewpnt	dewpnt	rhumid	rhumid	pkwind	baropr	baropr	solrad
Units	DegF	DegF	DegF	degF	degF	degF	rh%	rh%	mph	mb	mb	wsqm

Daily Sensor Statistics

08/31/08	96	84	75	74	66	60	91	35	17	1014	1010	1071
08/30/08	99	86	71	73	66	58	88	28	32	1013	1009	989
08/29/08	104	91	79	71	62	59	61	25	12	1016	1010	879
08/28/08	103	91	80	73	67	57	79	25	21	1015	1010	907
08/27/08	102	89	77	74	69	63	90	32	11	1016	1012	1005
08/26/08	94	83	72	72	68	64	97	40	10	1016	1012	973
08/25/08	103	89	71	71	65	49	96	22	31	1017	1011	1082
08/24/08	109	97	86	54	49	40	33	14	17	1018	1013	945
08/23/08	109	95	78	48	42	34	30	9	21	1018	1013	978
08/22/08	107	93	76	58	50	45	41	14	15	1017	1012	956
08/21/08	108	93	74	46	39	31	25	9	16	1015	1010	978
08/20/08	107	93	76	46	41	37	30	11	17	1015	1011	984
08/19/08	107	95	80	57	51	42	45	14	19	1017	1012	989
08/18/08	105	95	81	61	57	52	51	18	22	1017	1013	967
08/17/08	105	94	81	63	56	50	47	16	14	1017	1012	967
08/16/08	105	94	80	60	56	51	50	18	18	1018	1013	956
08/15/08	104	92	79	70	61	52	72	20	13	1017	1013	1016
08/14/08	104	92	80	72	61	53	73	22	21	1018	1013	1148
08/13/08	107	95	81	63	57	49	51	15	12	1017	1012	1203
08/12/08	108	96	79	63	43	32	41	11	11	1016	1011	1033
08/11/08	110	96	79	53	44	31	41	10	13	1017	1012	951
08/10/08	107	94	79	70	56	46	63	13	16	1018	1013	978
08/09/08	104	91	80	70	63	55	56	21	17	1018	1014	978
08/08/08	98	88	80	70	63	57	68	27	13	1018	1014	1104
08/07/08	108	96	83	66	55	50	57	15	25	1018	1013	1088
08/06/08	109	96	83	66	59	51	59	17	16	1020	1015	973
08/05/08	110	96	81	62	55	47	43	14	18	1018	1014	1022
08/04/08	105	92	84	63	58	53	50	21	12	1019	1014	1099
08/03/08	102	92	81	66	60	52	62	20	19	1018	1013	1044
08/02/08	110	97	84	61	53	42	35	16	14	1016	1011	1000
08/01/08	113	99	83	44	41	38	26	8	15	1016	1011	1077
Summary:	113	93	71	74	56	31	97	8	32	1020	1009	1203

**FCD of Maricopa County ALERT System**  
**Tiger Wash Fan Weather Statistics - September 2008**

DeviceID	5142	5142	5142	5146	5146	5146	5141	5141	5134	5144	5144	5143
StatType	max	mean	min	max	mean	min	max	min	max	max	min	max
DataType	temp	temp	temp	dewpnt	dewpnt	dewpnt	rhumid	rhumid	pkwind	baropr	baropr	solrad
Units	DegF	DegF	DegF	degF	degF	degF	rh%	rh%	mph	mb	mb	wsqm

Daily Sensor Statistics

09/30/08	101	88	78	42	36	33	24	9	15	1021	1017	775
09/29/08	100	90	78	38	35	33	20	10	21	1019	1015	769
09/28/08	102	88	75	54	42	31	47	9	24	1019	1014	775
09/27/08	104	90	79	56	47	37	43	11	25	1018	1014	786
09/26/08	102	90	79	53	47	32	36	17	15	1019	1014	802
09/25/08	103	91	79	43	38	31	24	10	23	1019	1014	824
09/24/08	106	90	74	41	36	28	23	9	15	1020	1014	824
09/23/08	100	85	71	54	39	29	30	11	11	1020	1014	819
09/22/08	98	84	68	54	46	34	52	12	16	1017	1012	841
09/21/08	99	86	72	57	47	41	41	14	23	1017	1012	852
09/20/08	100	87	73	56	49	40	50	13	19	1018	1013	753
09/19/08	100	87	75	54	52	49	48	19	13	1018	1014	912
09/18/08	98	86	72	58	54	49	58	19	16	1019	1014	874
09/17/08	98	85	71	59	54	47	64	19	13	1021	1015	835
09/16/08	97	87	76	60	51	45	54	21	19	1020	1017	835
09/15/08	104	89	76	47	41	30	30	10	20	1020	1014	863
09/14/08	105	87	69	43	36	24	36	6	12	1018	1012	907
09/13/08	100	85	67	51	42	31	56	9	17	1016	1011	896
09/12/08	96	82	67	55	49	42	64	16	15	1016	1011	868
09/11/08	95	81	72	66	58	42	76	21	22	1015	1010	929
09/10/08	96	83	75	71	63	52	81	25	29	1014	1010	1060
09/09/08	98	86	72	68	60	49	75	20	24	1015	1010	945
09/08/08	105	88	76	64	50	43	68	12	26	1014	1010	1148
09/07/08	110	92	77	46	40	35	27	8	16	1014	1010	973
09/06/08	110	94	79	43	38	31	28	7	11	1015	1010	918
09/05/08	110	93	76	46	40	30	32	7	12	1016	1010	912
09/04/08	107	92	75	52	44	37	42	9	12	1016	1010	940
09/03/08	106	91	75	64	51	38	63	10	12	1017	1012	923
09/02/08	101	89	79	71	64	58	68	26	11	1017	1013	1049
09/01/08	98	87	77	70	66	61	79	30	12	1015	1011	1192

Summary: 110 88 67 71 47 24 81 6 29 1021 1010 1192

Sensor 5143 down most of 9/19 1423 to 9/20 2113.



**FCD of Maricopa County ALERT System**  
**Usery Mtn. Park Weather Statistics - October 2007**

DeviceID	6652	6652	6652	6646	6646	6646	6651	6651	6644	6654	6654	6653
StatType	max	mean	min	max	mean	min	max	min	max	max	min	max
DataType	temp	temp	temp	dewpnt	dewpnt	dewpnt	rhumid	rhumid	pkwind	baropr	baropr	solrad
Units	DegF	DegF	DegF	degF	degF	degF	rh%	rh%	mph	mb	mb	wsqgm

Daily Sensor Statistics

10/31/07	84	73	62	34	30	26	32	12	8	1020	1017	698
10/30/07	88	78	67	34	28	22	24	10	13	1018	1015	687
10/29/07	93	84	74	32	26	18	20	7	14	1022	1017	813
10/28/07	97	85	72	31	28	25	18	8	13	1023	1019	687
10/27/07	94	79	66	30	28	25	24	9	9	1022	1018	747
10/26/07	91	78	64	29	28	26	23	9	9	1019	1014	714
10/25/07	92	82	72	30	27	19	19	7	16	1019	1013	725
10/24/07	94	83	74	28	25	22	14	8	20	1024	1019	725
10/23/07	90	78	67	23	17	0	12	5	19	1026	1020	731
10/22/07	81	68	55	18	13	0	16	5	17	1028	1023	742
10/21/07	78	71	62	33	12	-1	22	4	20	1024	1011	758
10/20/07	91	79	65	33	31	28	29	12	13	1014	1009	742
10/19/07	93	78	65	34	30	26	29	9	15	1017	1012	780
10/18/07	83	71	57	43	37	32	56	16	11	1017	1014	747
10/17/07	78	68	60	46	40	33	57	19	18	1014	1011	747
10/16/07	84	73	64	47	35	28	35	18	17	1011	1006	742
10/15/07	86	74	62	38	35	31	39	13	10	1015	1010	753
10/14/07	82	71	60	44	40	36	54	20	11	1015	1012	747
10/13/07	79	70	64	43	37	22	47	14	13	1013	1010	753
10/12/07	91	79	67	29	26	21	22	8	12	1012	1007	775
10/11/07	94	80	64	31	26	20	24	8	10	1015	1010	786
10/10/07	93	80	69	42	28	20	21	9	10	1017	1013	775
10/09/07	94	82	70	37	30	21	22	11	11	1017	1014	802
10/08/07	95	81	70	30	22	14	18	8	21	1017	1012	791
10/07/07	86	70	55	23	18	15	24	7	14	1019	1015	813
10/06/07	76	66	59	36	25	15	37	9	12	1017	1014	797
10/05/07	90	79	68	57	46	32	57	12	23	1013	1008	852
10/04/07	93	83	76	68	58	55	77	30	14	1013	1008	1022
10/03/07	94	84	74	60	57	54	60	28	10	1017	1012	764
10/02/07	91	82	77	62	59	56	56	35	10	1020	1015	775
10/01/07	88	83	78	60	56	48	54	29	13	1019	1016	648
Summary:	97	77	55	68	32	-1	77	4	23	1028	1006	1022

**FCD of Maricopa County ALERT System**  
**Usery Mtn. Park Weather Statistics - November 2007**

DeviceID	6652	6652	6652	6646	6646	6646	6651	6651	6644	6654	6654	6653
StatType	max	mean	min	max	mean	min	max	min	max	max	min	max
DataType	temp	temp	temp	dewpnt	dewpnt	dewpnt	rhumid	rhumid	pkwind	baropr	baropr	solrad
Units	DegF	DegF	DegF	degF	degF	degF	rh%	rh%	mph	mb	mb	wsqnm

Daily Sensor Statistics

11/30/07	67	63	60	63	58	47	100	55	19	1018	1008	93
11/29/07	70	65	60	50	32	19	57	16	12	1022	1018	209
11/28/07	76	64	53	29	26	24	36	14	9	1023	1019	560
11/27/07	74	63	53	28	23	16	29	14	17	1023	1017	544
11/26/07	64	56	49	23	21	20	33	18	10	1023	1020	346
11/25/07	66	55	43	25	19	11	42	15	12	1021	1017	467
11/24/07	70	58	49	21	17	12	29	12	19	1018	1012	588
11/23/07	66	57	49	31	18	10	42	11	9	1016	1011	555
11/22/07	76	66	55	43	27	17	32	14	11	1018	1013	566
11/21/07	79	68	57	34	32	30	38	16	8	1018	1015	626
11/20/07	84	71	61	33	30	28	31	13	11	1017	1013	632
11/19/07	88	73	62	33	29	25	28	11	9	1019	1014	571
11/18/07	86	71	60	38	35	28	43	14	7	1020	1015	637
11/17/07	81	69	58	39	37	35	49	21	7	1019	1015	566
11/16/07	82	71	58	40	34	28	40	16	18	1019	1015	654
11/15/07	77	73	67	35	31	29	29	18	24	1021	1016	670
11/14/07	85	73	60	39	37	32	43	17	12	1018	1015	632
11/13/07	86	73	63	40	38	36	40	19	10	1020	1016	626
11/12/07	81	69	60	44	39	34	51	20	12	1020	1015	830
11/11/07	78	67	57	44	40	36	51	25	9	1016	1012	626
11/10/07	81	70	61	38	37	35	39	20	10	1016	1012	665
11/09/07	85	74	65	39	36	35	33	17	8	1018	1013	769
11/08/07	89	77	67	39	35	33	31	14	9	1019	1014	643
11/07/07	92	80	72	38	33	30	28	12	12	1020	1016	670
11/06/07	93	80	67	31	29	27	23	9	13	1018	1014	654
11/05/07	91	79	67	33	30	28	23	11	12	1019	1014	659
11/04/07	92	82	73	32	29	25	20	10	17	1020	1016	670
11/03/07	91	78	62	28	26	23	24	9	12	1021	1016	676
11/02/07	84	71	59	29	28	26	30	11	9	1018	1015	703
11/01/07	85	71	59	31	29	27	31	12	9	1019	1014	692
Summary:	93	70	43	63	31	10	100	9	24	1023	1008	830

**FCD of Maricopa County ALERT System**  
**Usery Mtn. Park Weather Statistics - December 2007**

DeviceID	6652	6652	6652	6646	6646	6646	6651	6651	6644	6654	6654	6653
StatType	max	mean	min	max	mean	min	max	min	max	max	min	max
DataType	temp	temp	temp	dewpnt	dewpnt	dewpnt	rhumid	rhumid	pkwind	baropr	baropr	solrad
Units	DegF	DegF	DegF	degF	degF	degF	rh%	rh%	mph	mb	mb	wsqm

Daily Sensor Statistics

12/31/07	67	53	41	30	24	6	57	14	22	1026	1020	555
12/30/07	62	48	38	26	22	16	56	21	8	1024	1019	505
12/29/07	55	44	33	20	16	11	48	16	7	1023	1019	500
12/28/07	52	43	34	16	13	10	42	17	10	1024	1019	566
12/27/07	51	42	34	19	14	6	54	15	12	1022	1012	560
12/26/07	55	44	34	18	12	6	38	14	8	1024	1013	500
12/25/07	57	48	40	30	18	5	62	10	18	1024	1017	621
12/24/07	68	54	43	29	24	21	49	18	9	1024	1017	505
12/23/07	63	50	40	24	19	11	47	16	12	1028	1022	484
12/22/07	56	45	36	19	16	14	47	18	8	1028	1023	560
12/21/07	57	50	42	44	30	16	95	23	14	1022	1013	538
12/20/07	64	53	43	36	33	30	69	28	7	1024	1015	538
12/19/07	62	52	44	34	31	28	60	29	8	1024	1019	533
12/18/07	67	54	43	32	28	22	61	17	8	1023	1019	588
12/17/07	64	53	43	34	26	18	51	21	10	1022	1017	560
12/16/07	65	54	45	28	18	13	39	16	17	1023	1017	484
12/15/07	59	48	38	32	20	9	77	14	20	1027	1022	549
12/14/07	55	47	40	39	34	30	87	43	10	1025	1018	604
12/13/07	63	52	44	38	33	29	66	33	14	1022	1016	588
12/12/07	60	49	41	43	39	29	100	41	14	1025	1022	500
12/11/07	52	47	44	47	44	41	100	70	12	1024	1015	352
12/10/07	52	48	45	50	47	43	100	84	13	1016	1010	401
12/09/07	55	48	43	47	41	34	87	58	10	1019	1016	786
12/08/07	57	50	44	55	44	33	100	41	16	1020	1013	363
12/07/07	67	61	55	57	53	45	100	51	20	1017	1013	77
12/06/07	72	63	56	46	40	37	60	29	11	1017	1013	582
12/05/07	76	62	50	44	40	34	69	24	10	1019	1012	516
12/04/07	77	64	56	43	36	27	56	20	14	1026	1018	549
12/03/07	76	63	50	40	34	29	60	18	19	1030	1025	571
12/02/07	65	53	43	41	36	31	84	31	9	1030	1023	593
12/01/07	66	58	50	60	51	36	100	52	23	1021	1007	363
Summary:	77	52	33	60	30	5	100	10	23	1030	1007	786

**FCD of Maricopa County ALERT System**  
**Usery Mtn. Park Weather Statistics - January 2008**

DeviceID	6652	6652	6652	6646	6646	6646	6651	6651	6644	6654	6654	6653
StatType	max	mean	min	max	mean	min	max	min	max	max	min	max
DataType	temp	temp	temp	dewpnt	dewpnt	dewpnt	rhumid	rhumid	pkwind	baropr	baropr	solrad
Units	DegF	DegF	DegF	degF	degF	degF	rh%	rh%	mph	mb	mb	wsqnm

Daily Sensor Statistics

01/31/08	57	45	35	23	15	7	51	15	15	1028	1021	659
01/30/08	55	46	38	36	31	13	71	40	17	1024	1016	302
01/29/08	58	49	39	46	32	24	91	27	7	1022	1018	632
01/28/08	61	54	50	52	46	34	100	43	15	1018	1013	687
01/27/08	61	56	49	58	49	32	100	37	36	1021	1015	88
01/26/08	72	56	46	38	34	31	69	25	14	1026	1020	654
01/25/08	66	53	43	45	40	32	99	30	11	1024	1020	676
01/24/08	56	51	45	48	42	38	100	55	11	1021	1016	412
01/23/08	64	53	43	43	29	27	76	27	8	1020	1014	692
01/22/08	64	52	42	30	27	24	56	21	7	1022	1018	599
01/21/08	61	52	45	31	23	18	45	24	12	1020	1016	593
01/20/08	64	52	43	21	16	10	33	12	13	1020	1013	599
01/19/08	63	53	48	19	13	9	25	12	18	1025	1019	593
01/18/08	60	48	36	16	11	4	36	11	15	1024	1019	588
01/17/08	57	44	38	11	5	0	27	11	24	1020	1015	588
01/16/08	60	49	41	28	21	3	59	16	21	1017	1013	396
01/15/08	64	53	45	28	23	18	44	16	20	1024	1015	593
01/14/08	68	56	48	30	23	16	46	14	19	1024	1021	577
01/13/08	66	56	47	34	30	21	54	21	12	1022	1017	484
01/12/08	67	55	43	39	31	22	83	18	12	1022	1018	527
01/11/08	63	52	43	41	38	35	81	36	7	1020	1016	516
01/10/08	62	52	43	43	40	37	96	44	7	1022	1018	533
01/09/08	60	52	43	44	40	35	89	50	8	1021	1017	566
01/08/08	62	52	43	45	40	34	100	40	9	1023	1020	582
01/07/08	56	51	46	52	48	43	100	77	15	1021	1011	187
01/06/08	60	55	52	53	49	42	98	55	11	1017	1014	500
01/05/08	64	60	52	52	39	33	100	32	12	1018	1014	214
01/04/08	72	62	54	42	38	24	50	32	12	1022	1018	533
01/03/08	72	61	54	26	20	15	27	14	18	1023	1018	615
01/02/08	67	60	56	15	12	9	17	11	22	1025	1021	549
01/01/08	64	56	49	10	4	-4	14	8	30	1027	1023	484
Summary:	72	53	35	58	29	-4	100	8	36	1028	1011	692

**FCD of Maricopa County ALERT System**  
**Usery Mtn. Park Weather Statistics - February 2008**

DeviceID	6652	6652	6652	6646	6646	6646	6651	6651	6644	6654	6654	6653
StatType	max	mean	min	max	mean	min	max	min	max	max	min	max
DataType	temp	temp	temp	dewpnt	dewpnt	dewpnt	rhumid	rhumid	pkwind	baropr	baropr	solrad
Units	DegF	DegF	DegF	degF	degF	degF	rh%	rh%	mph	mb	mb	wsqgm

Daily Sensor Statistics

02/29/08	82	68	53	42	36	29	50	15	7	1020	1017	764
02/28/08	81	66	52	39	32	26	49	13	10	1017	1013	786
02/27/08	81	69	59	39	27	19	38	13	21	1021	1014	786
02/26/08	77	64	51	44	31	23	72	14	24	1023	1019	775
02/25/08	71	59	48	45	41	36	77	36	7	1021	1018	753
02/24/08	69	58	51	46	40	35	65	30	9	1023	1016	319
02/23/08	65	56	48	44	40	33	85	32	8	1023	1016	780
02/22/08	59	53	48	48	41	36	93	43	12	1019	1014	385
02/21/08	62	52	44	43	39	36	90	41	19	1019	1015	780
02/20/08	66	59	48	46	39	34	88	34	17	1019	1013	632
02/19/08	69	58	49	44	38	34	66	30	6	1019	1016	676
02/18/08	70	56	46	45	41	36	82	31	9	1019	1015	527
02/17/08	64	52	41	44	41	38	95	43	7	1021	1016	714
02/16/08	55	47	43	45	42	40	100	60	8	1022	1019	637
02/15/08	52	47	45	46	43	34	100	51	12	1020	1013	198
02/14/08	62	57	52	37	32	28	50	33	15	1014	1008	692
02/13/08	70	62	50	40	36	28	48	28	13	1017	1008	731
02/12/08	75	62	51	41	34	28	60	16	10	1019	1016	709
02/11/08	73	61	48	42	39	35	71	29	6	1020	1015	692
02/10/08	78	64	52	41	35	30	52	18	11	1021	1016	709
02/09/08	78	60	47	40	35	30	71	18	11	1022	1017	692
02/08/08	69	54	41	42	37	32	79	31	7	1021	1017	687
02/07/08	62	50	40	37	34	30	79	33	7	1024	1019	676
02/06/08	57	45	33	35	31	26	92	30	8	1026	1020	670
02/05/08	53	43	34	40	35	29	100	43	8	1026	1018	802
02/04/08	54	44	36	49	42	36	100	62	19	1018	1010	126
02/03/08	59	52	45	42	35	31	63	43	22	1018	1010	709
02/02/08	63	52	39	35	30	22	72	28	8	1019	1015	648
02/01/08	60	48	36	30	23	18	58	22	7	1023	1017	648
Summary:	82	56	33	49	36	18	100	13	24	1026	1008	802

**FCD of Maricopa County ALERT System**  
**Usery Mtn. Park Weather Statistics - March 2008**

DeviceID	6652	6652	6652	6646	6646	6646	6651	6651	6644	6654	6654	6653
StatType	max	mean	min	max	mean	min	max	min	max	max	min	max
DataType	temp	temp	temp	dewpnt	dewpnt	dewpnt	rhumid	rhumid	pkwind	baropr	baropr	solrad
Units	DegF	DegF	DegF	degF	degF	degF	rh%	rh%	mph	mb	mb	wsqm

Daily Sensor Statistics

03/31/08	75	64	52	29	25	18	39	11	11	1018	1015	907
03/30/08	79	69	61	39	34	26	39	18	20	1015	1011	901
03/29/08	84	72	63	35	29	23	31	12	16	1013	1010	885
03/28/08	85	72	60	30	27	24	27	10	13	1013	1009	885
03/27/08	84	72	61	30	26	22	28	12	12	1016	1011	879
03/26/08	84	73	63	25	18	12	18	6	14	1019	1014	896
03/25/08	86	72	57	35	26	17	36	8	12	1018	1015	885
03/24/08	86	74	64	33	30	25	28	11	17	1019	1014	879
03/23/08	86	73	62	26	12	3	17	4	18	1020	1016	879
03/22/08	85	70	55	30	23	15	32	8	13	1020	1015	868
03/21/08	84	69	55	32	24	15	35	7	13	1021	1017	874
03/20/08	81	67	52	33	25	19	39	9	10	1019	1015	868
03/19/08	79	64	49	30	25	20	47	11	11	1022	1017	852
03/18/08	71	57	43	32	29	24	66	16	11	1021	1018	852
03/17/08	64	51	44	36	32	26	76	24	11	1020	1015	857
03/16/08	55	49	44	36	28	19	73	27	16	1015	1008	516
03/15/08	72	61	50	33	17	5	53	7	15	1014	1008	846
03/14/08	79	69	61	33	25	12	29	7	21	1014	1010	835
03/13/08	81	69	57	34	30	26	32	14	12	1016	1012	824
03/12/08	80	68	55	35	30	25	41	14	10	1018	1012	830
03/11/08	79	66	52	34	29	25	48	14	9	1023	1017	830
03/10/08	78	66	54	33	27	23	37	13	11	1024	1021	808
03/09/08	76	63	51	34	29	22	45	15	10	1022	1014	819
03/08/08	71	59	48	29	22	15	45	13	10	1021	1012	813
03/07/08	73	58	43	23	18	13	36	11	13	1025	1019	824
03/06/08	66	54	43	20	14	9	27	12	10	1023	1018	819
03/05/08	69	58	48	38	22	11	41	14	14	1018	1013	802
03/04/08	69	56	43	28	24	20	53	15	9	1023	1013	802
03/03/08	67	54	43	25	17	12	32	12	21	1025	1020	802
03/02/08	70	60	47	38	24	1	47	9	16	1021	1011	830
03/01/08	79	67	56	46	38	29	54	22	10	1020	1013	775

Summary: 86 64 43 46 25 1 76 4 21 1025 1008 907

Sensors 6651, 6652 and 6646 down 3/5 2338 to 3/6 0908.

**FCD of Maricopa County ALERT System**  
**Usery Mtn. Park Weather Statistics - April 2008**

DeviceID	6652	6652	6652	6646	6646	6646	6651	6651	6644	6654	6654	6653
StatType	max	mean	min	max	mean	min	max	min	max	max	min	max
DataType	temp	temp	temp	dewpnt	dewpnt	dewpnt	rhumid	rhumid	pkwind	baropr	baropr	solrad
Units	DegF	DegF	DegF	degF	degF	degF	rh%	rh%	mph	mb	mb	wsqm

Daily Sensor Statistics

04/30/08	90	78	69	31	19	6	19	5	20	1011	1006	967
04/29/08	96	82	66	22	12	4	14	4	15	1015	1008	962
04/28/08	96	81	72	18	13	7	10	4	13	1020	1014	973
04/27/08	94	79	70	8	1	-3	7	3	33	1020	1015	989
04/26/08	93	78	60	21	15	5	16	5	14	1017	1012	956
04/25/08	88	73	58	25	12	3	21	4	12	1019	1014	978
04/24/08	83	72	59	30	27	20	32	9	16	1016	1013	940
04/23/08	86	75	60	28	20	13	20	7	17	1015	1011	951
04/22/08	87	73	57	19	12	6	19	4	12	1016	1011	962
04/21/08	83	70	57	28	14	-2	29	4	14	1017	1013	956
04/20/08	81	70	60	31	22	11	29	8	16	1015	1011	962
04/19/08	86	73	59	25	15	9	18	5	13	1013	1009	593
04/18/08	88	71	55	18	14	9	20	5	12	1020	1012	956
04/17/08	76	63	48	15	11	5	18	7	17	1021	1016	962
04/16/08	80	70	60	25	14	4	16	6	19	1017	1011	940
04/15/08	89	79	70	16	11	4	10	4	15	1014	1009	951
04/14/08	96	83	70	22	14	7	11	4	17	1017	1011	951
04/13/08	94	81	71	18	12	9	9	4	27	1020	1015	962
04/12/08	87	72	61	16	9	4	11	5	25	1023	1017	962
04/11/08	81	68	55	20	16	6	21	7	13	1021	1016	951
04/10/08	73	63	50	40	23	11	50	9	18	1018	1013	945
04/09/08	69	64	57	31	25	16	33	12	18	1013	1009	923
04/08/08	82	71	57	29	24	18	30	9	15	1014	1007	934
04/07/08	81	70	62	36	29	23	36	14	13	1015	1011	1016
04/06/08	82	72	62	33	26	22	28	11	14	1015	1011	907
04/05/08	81	70	60	28	19	9	22	6	18	1015	1009	907
04/04/08	81	68	54	37	23	10	49	7	10	1020	1013	918
04/03/08	78	67	57	35	30	21	35	16	15	1018	1014	907
04/02/08	81	70	57	27	23	18	27	11	15	1016	1013	907
04/01/08	81	67	53	29	23	18	33	9	12	1018	1013	918
Summary:	96	72	48	40	18	-3	50	3	33	1023	1006	1016

**FCD of Maricopa County ALERT System**  
**Usery Mtn. Park Weather Statistics - May 2008**

DeviceID	6652	6652	6652	6646	6646	6646	6651	6651	6644	6654	6654	6653
StatType	max	mean	min	max	mean	min	max	min	max	max	min	max
DataType	temp	temp	temp	dewpnt	dewpnt	dewpnt	rhumid	rhumid	pkwind	baropr	baropr	solrad
Units	DegF	DegF	DegF	degF	degF	degF	rh%	rh%	mph	mb	mb	wsqm

Daily Sensor Statistics

05/31/08	97	84	69	35	25	14	25	5	11	1017	1012	995
05/30/08	93	81	64	32	23	10	25	5	14	1016	1013	989
05/29/08	91	80	64	34	29	17	33	9	22	1017	1013	984
05/28/08	88	78	63	40	32	26	39	10	13	1016	1013	978
05/27/08	88	76	60	42	36	30	52	12	13	1015	1010	984
05/26/08	80	68	57	45	40	33	55	20	11	1015	1012	978
05/25/08	78	67	55	48	44	40	80	27	13	1015	1009	962
05/24/08	73	61	53	56	48	43	96	40	9	1017	1013	901
05/23/08	65	56	49	54	48	38	100	41	20	1015	1006	390
05/22/08	73	61	50	50	44	24	100	17	21	1007	999	319
05/21/08	89	83	74	36	28	15	21	8	23	1008	999	962
05/20/08	105	93	81	35	32	28	18	7	15	1014	1008	1286
05/19/08	108	93	77	33	28	24	16	6	15	1014	1008	967
05/18/08	104	90	75	40	31	21	25	5	20	1017	1011	967
05/17/08	96	83	69	45	39	32	40	11	19	1021	1013	967
05/16/08	93	80	69	44	40	35	38	13	18	1019	1015	951
05/15/08	89	76	63	47	38	33	40	14	23	1017	1011	973
05/14/08	84	71	56	43	38	35	62	18	11	1017	1013	1071
05/13/08	78	68	58	46	36	28	66	18	19	1016	1007	989
05/12/08	90	80	71	33	21	4	19	6	18	1012	1006	973
05/11/08	95	83	67	24	20	11	18	5	15	1016	1010	989
05/10/08	91	79	64	28	20	11	19	7	11	1016	1012	956
05/09/08	93	79	67	27	21	16	18	6	14	1013	1009	1033
05/08/08	88	77	66	34	28	22	29	9	13	1013	1009	973
05/07/08	85	71	59	42	37	34	48	17	14	1018	1010	967
05/06/08	82	72	61	39	33	26	36	17	15	1014	1011	962
05/05/08	90	79	67	29	24	19	19	9	18	1014	1008	967
05/04/08	92	79	62	25	17	11	18	5	18	1013	1008	978
05/03/08	88	76	62	17	11	3	12	5	14	1016	1011	973
05/02/08	84	70	55	11	6	2	12	5	12	1017	1012	984
05/01/08	81	71	59	41	22	-2	36	4	19	1014	1010	940
Summary:	108	76	49	56	30	-2	100	4	23	1021	999	1286



**FCD of Maricopa County ALERT System**  
**Usery Mtn. Park Weather Statistics - June 2008**

DeviceID	6652	6652	6652	6646	6646	6646	6651	6651	6644	6654	6654	6653
StatType	max	mean	min	max	mean	min	max	min	max	max	min	max
DataType	temp	temp	temp	dewpnt	dewpnt	dewpnt	rhumid	rhumid	pkwind	baropr	baropr	solrad
Units	DegF	DegF	DegF	degF	degF	degF	rh%	rh%	mph	mb	mb	wsqm

Daily Sensor Statistics

06/30/08	108	97	88	51	48	43	27	12	14	1017	1011	934
06/29/08	110	97	86	46	42	34	25	7	23	1016	1011	951
06/28/08	108	95	81	49	42	34	33	8	16	1017	1012	923
06/27/08	105	92	77	52	45	37	39	12	11	1015	1011	940
06/26/08	104	92	80	53	50	47	41	16	19	1015	1010	1000
06/25/08	108	94	84	57	45	25	39	10	16	1017	1012	945
06/24/08	108	96	83	41	35	24	23	7	14	1015	1011	962
06/23/08	110	98	87	43	35	27	18	6	18	1014	1010	956
06/22/08	108	98	86	50	43	33	25	8	16	1018	1011	945
06/21/08	112	100	86	46	24	13	21	3	14	1015	1012	940
06/20/08	112	99	80	26	20	13	11	4	10	1013	1010	978
06/19/08	110	96	79	28	21	14	12	4	14	1014	1009	973
06/18/08	108	98	86	49	34	11	27	3	17	1015	1010	967
06/17/08	110	98	84	50	43	37	28	9	13	1016	1012	951
06/16/08	109	98	82	50	43	36	32	8	15	1014	1011	956
06/15/08	109	96	81	40	33	29	19	7	14	1014	1009	956
06/14/08	108	94	79	34	26	19	16	4	13	1015	1011	973
06/13/08	105	91	73	31	24	17	18	4	13	1016	1012	989
06/12/08	98	87	77	40	28	17	25	5	13	1014	1011	989
06/11/08	98	88	79	39	31	26	20	8	15	1012	1009	989
06/10/08	105	92	76	34	28	22	18	5	16	1011	1007	984
06/09/08	103	90	74	40	32	25	29	7	12	1013	1009	978
06/08/08	98	86	72	37	34	31	27	9	12	1013	1010	973
06/07/08	99	87	73	44	35	25	23	10	18	1011	1007	973
06/06/08	96	83	72	29	26	19	18	6	13	1013	1009	984
06/05/08	88	77	65	46	32	25	47	10	14	1012	1005	989
06/04/08	93	83	74	41	26	16	29	7	21	1008	1000	956
06/03/08	96	86	74	31	20	8	18	5	15	1013	1007	995
06/02/08	98	87	75	32	28	24	19	7	15	1014	1011	1049
06/01/08	99	86	69	34	25	18	23	5	12	1015	1011	995
Summary:	112	92	65	57	33	8	47	3	23	1018	1000	1049

### FCD of Maricopa County ALERT System Usery Mtn. Park Weather Statistics - July 2008

DeviceID	6652	6652	6652	6646	6646	6646	6651	6651	6644	6654	6654	6653
StatType	max	mean	min	max	mean	min	max	min	max	max	min	max
DataType	temp	temp	temp	dewpnt	dewpnt	dewpnt	rhumid	rhumid	pkwind	baropr	baropr	solrad
Units	DegF	DegF	DegF	degF	degF	degF	rh%	rh%	mph	mb	mb	wsqm

Daily Sensor Statistics

07/31/08	110	98	81	48	44	39	33	11	16	1014	1008	934
07/30/08	105	95	81	49	43	38	32	10	13	1015	1010	929
07/29/08	103	92	78	44	40	34	29	12	15	1017	1012	940
07/28/08	103	91	80	49	42	36	31	12	12	1017	1013	951
07/27/08	100	92	81	64	56	50	54	21	10	1017	1013	973
07/26/08	102	91	81	67	63	58	64	26	13	1016	1012	923
07/25/08	102	92	83	64	61	57	54	25	12	1016	1011	956
07/24/08	107	95	84	63	56	50	50	16	16	1014	1009	940
07/23/08	100	92	84	66	58	48	53	18	15	1016	1011	923
07/22/08	103	92	81	73	65	58	76	25	12	1014	1010	940
07/21/08	103	90	77	74	66	59	77	26	22	1016	1011	995
07/20/08	96	85	75	71	67	62	86	35	14	1017	1013	846
07/19/08	99	91	81	66	61	55	56	28	13	1014	1010	824
07/18/08	108	96	85	55	51	45	36	13	14	1013	1008	951
07/17/08	107	96	84	60	53	47	43	14	13	1016	1010	951
07/16/08	105	94	81	65	57	51	59	18	11	1017	1013	945
07/15/08	102	91	80	68	62	54	69	21	12	1016	1013	934
07/14/08	94	85	62	73	68	61	88	37	22	1016	1012	934
07/13/08	97	83	74	75	66	62	98	34	20	1018	1014	973
07/12/08	98	85	76	72	67	61	88	32	14	1019	1014	973
07/11/08	93	81	72	75	70	63	100	40	9	1018	1013	1093
07/10/08	98	87	68	73	63	50	100	29	22	1016	1010	841
07/09/08	103	93	81	61	57	54	47	21	19	1013	1008	984
07/08/08	104	93	81	60	56	51	43	19	21	1012	1007	995
07/07/08	104	92	79	62	56	51	56	19	14	1013	1007	962
07/06/08	106	95	84	61	57	50	46	17	23	1012	1006	934
07/05/08	103	93	82	61	58	55	50	23	15	1015	1009	929
07/04/08	105	93	82	62	57	46	52	18	21	1015	1010	923
07/03/08	107	97	88	61	53	46	38	17	19	1014	1009	929
07/02/08	109	97	84	52	48	42	32	12	13	1013	1007	934
07/01/08	110	98	87	53	48	40	29	11	18	1014	1009	945
Summary:	110	92	62	75	57	34	100	10	23	1019	1006	1093

## FCD of Maricopa County ALERT System Usery Mtn. Park Weather Statistics - August 2008

DeviceID	6652	6652	6652	6646	6646	6646	6651	6651	6644	6654	6654	6653
StatType	max	mean	min	max	mean	min	max	min	max	max	min	max
DataType	temp	temp	temp	dewpnt	dewpnt	dewpnt	rhumid	rhumid	pkwind	baropr	baropr	solrad
Units	DegF	DegF	DegF	degF	degF	degF	rh%	rh%	mph	mb	mb	wsqm

### Daily Sensor Statistics

08/31/08	92	82	72	69	64	59	91	36	19	1013	1008	951
08/30/08	97	88	76	68	62	58	69	30	20	1012	1007	962
08/29/08	100	87	72	76	70	57	100	29	19	1013	1008	896
08/28/08	98	85	71	74	67	64	100	36	18	1014	1007	874
08/27/08	96	83	73	74	68	64	98	38	11	1015	1010	923
08/26/08	93	80	69	72	68	64	100	42	12	1016	1010	1115
08/25/08	101	86	69	70	65	53	100	23	16	1015	1010	1060
08/24/08	107	94	81	58	55	52	46	18	12	1015	1009	973
08/23/08	105	94	84	60	50	46	40	15	17	1015	1010	940
08/22/08	105	94	82	57	52	44	41	13	12	1015	1010	907
08/21/08	105	95	81	52	46	34	35	12	12	1013	1008	918
08/20/08	104	93	82	56	49	43	38	13	12	1013	1009	923
08/19/08	103	91	79	59	53	44	51	16	12	1014	1010	918
08/18/08	102	90	78	60	57	52	53	21	15	1015	1010	907
08/17/08	100	90	78	58	56	53	50	22	21	1014	1010	907
08/16/08	102	91	84	64	59	52	52	23	27	1016	1010	907
08/15/08	99	89	77	70	63	57	71	29	18	1016	1011	984
08/14/08	100	88	77	65	61	52	63	27	31	1016	1011	918
08/13/08	101	91	81	72	62	53	71	21	17	1014	1010	962
08/12/08	105	94	86	63	50	41	42	13	10	1013	1009	978
08/11/08	105	94	81	64	54	46	52	15	14	1014	1009	874
08/10/08	102	91	81	67	62	57	61	24	17	1016	1010	912
08/09/08	100	89	77	68	63	56	74	25	14	1016	1012	918
08/08/08	98	85	74	74	66	60	96	32	14	1017	1012	923
08/07/08	108	92	73	72	60	51	96	17	16	1018	1009	923
08/06/08	103	91	76	71	62	54	81	38	16	1018	1012	951
08/05/08	105	91	74	73	59	53	95	19	22	1016	1011	918
08/04/08	99	90	81	65	63	60	61	30	13	1017	1012	885
08/03/08	102	92	84	65	60	51	56	21	20	1016	1011	923
08/02/08	105	96	86	60	55	52	35	18	14	1013	1009	907
08/01/08	112	99	91	54	48	44	27	11	13	1012	1008	1027

Summary: 112 90 69 76 59 34 100 11 31 1018 1007 1115

Sensor 6651 down much of 8/4 1312 to 8/8 0711; also most of 8/15 1010 to 8/16 0024; also 8/21 1354 to 8/22 0339. Sensor 6652 down much of 8/4 1657 to 8/8 0756; also 8/21 1354-2354. Sensor 6646 down 8/4 1657 to 8/5 1412; also 8/6 1427 to 8/7 0759; also 8/21 1354-2354. Sensor 6654 down 8/8 0131-0934; also 8/16 2310 to 8/18 1122.

**FCD of Maricopa County ALERT System**  
**Usery Mtn. Park Weather Statistics - September 2008**

DeviceID	6652	6652	6652	6646	6646	6646	6651	6651	6644	6654	6654	6653
StatType	max	mean	min	max	mean	min	max	min	max	max	min	max
DataType	temp	temp	temp	dewpnt	dewpnt	dewpnt	rhumid	rhumid	pkwind	baropr	baropr	solrad
Units	DegF	DegF	DegF	degF	degF	degF	rh%	rh%	mph	mb	mb	wsqm

Daily Sensor Statistics

09/30/08	98	89	82	41	39	34	22	12	15	1019	1015	780
09/29/08	98	89	80	40	36	31	23	11	20	1018	1014	802
09/28/08	99	90	81	48	39	27	32	8	15	1017	1013	819
09/27/08	98	87	76	53	50	40	44	18	19	1017	1012	791
09/26/08	100	90	83	53	49	47	36	18	16	1017	1012	896
09/25/08	100	92	85	50	42	31	31	9	16	1017	1012	824
09/24/08	105	92	78	44	41	35	30	10	15	1017	1013	890
09/23/08	100	88	75	52	46	39	44	13	10	1018	1014	824
09/22/08	98	87	75	53	48	43	41	16	20	1015	1012	852
09/21/08	99	89	79	58	50	41	43	15	14	1015	1011	835
09/20/08	99	89	77	56	52	48	45	20	11	1016	1012	868
09/19/08	100	88	75	52	46	43	36	15	10	1016	1012	835
09/18/08	98	86	74	49	45	40	41	14	11	1017	1013	841
09/17/08	98	86	74	59	48	37	59	12	11	1019	1014	824
09/16/08	96	85	76	60	50	47	56	20	18	1019	1014	956
09/15/08	96	88	81	51	46	41	35	15	15	1018	1013	857
09/14/08	101	87	70	47	40	31	42	9	10	1016	1011	857
09/13/08	96	84	72	53	46	34	53	11	10	1014	1010	868
09/12/08	93	81	69	58	53	46	69	22	12	1014	1010	846
09/11/08	96	81	69	66	56	45	87	19	23	1014	1008	874
09/10/08	96	84	68	66	58	51	87	25	24	1014	1009	973
09/09/08	98	88	79	57	53	43	46	18	12	1013	1009	868
09/08/08	102	90	83	52	48	44	32	15	13	1013	1009	1038
09/07/08	105	94	84	48	42	33	26	10	15	1013	1008	1000
09/06/08	107	93	79	48	39	30	33	7	11	1013	1009	885
09/05/08	105	91	74	52	42	33	36	9	11	1013	1009	890
09/04/08	105	91	76	59	50	36	55	8	11	1014	1009	885
09/03/08	102	90	78	58	54	49	48	17	12	1015	1010	890
09/02/08	101	89	77	65	59	48	66	18	12	1014	1010	890
09/01/08	96	84	74	69	63	59	84	31	11	1013	1010	1044
Summary:	107	88	68	69	48	27	87	7	24	1019	1008	1044

**FCD of Maricopa County ALERT System**  
**Wickenburg Airport Weather Statistics - October 2007**

DeviceID	7122	7122	7122	7116	7116	7116	7121	7121	7114	7124	7124	7123
StatType	max	mean	min	max	mean	min	max	min	max	max	min	max
DataType	temp	temp	temp	dewpnt	dewpnt	dewpnt	rhumid	rhumid	pkwind	baropr	baropr	solrad
Units	DegF	DegF	DegF	degF	degF	degF	rh%	rh%	mph	mb	mb	wsqm

Daily Sensor Statistics

10/31/07	81	65	50	30	27	24	42	12	11	1019	1014	676
10/30/07	82	68	53	32	26	20	31	13	15	1016	1014	676
10/29/07	86	72	59	31	25	21	26	9	17	1021	1014	852
10/28/07	90	72	56	29	25	23	30	9	14	1023	1018	709
10/27/07	88	72	56	28	25	24	30	9	10	1021	1015	747
10/26/07	86	70	54	44	27	11	23	10	13	1016	1011	703
10/25/07	87	70	55	27	20	5	29	9	17	1017	1011	714
10/24/07	88	72	55	25	23	21	29	9	22	1023	1017	714
10/23/07	87	68	50	24	17	5	21	9	9	1024	1020	720
10/22/07	78	63	48	9	3	-4	16	4	16	1027	1022	736
10/21/07	74	65	57	31	4	-14	21	3	27	1022	1009	753
10/20/07	87	71	53	32	28	25	36	10	18	1012	1008	736
10/19/07	88	70	51	32	26	22	34	10	11	1016	1011	742
10/18/07	80	66	48	33	27	22	48	12	22	1016	1010	742
10/17/07	75	62	45	38	31	28	53	17	23	1011	1007	747
10/16/07	76	65	50	35	31	26	43	15	21	1008	1005	747
10/15/07	83	68	51	35	31	28	45	13	13	1014	1007	758
10/14/07	80	67	52	38	34	30	56	16	17	1014	1009	758
10/13/07	75	64	48	39	30	16	46	17	22	1010	1005	758
10/12/07	85	70	51	23	19	14	26	7	16	1010	1006	780
10/11/07	88	71	51	24	18	12	29	5	11	1014	1009	791
10/10/07	89	70	49	21	18	12	29	5	13	1016	1011	802
10/09/07	88	72	57	33	25	15	36	5	25	1016	1012	797
10/08/07	88	70	49	31	22	14	30	7	17	1016	1012	813
10/07/07	78	65	52	23	18	9	26	7	15	1017	1013	819
10/06/07	70	61	55	28	20	13	34	9	23	1014	1010	819
10/05/07	81	72	60	57	45	25	63	19	23	1010	1008	797
10/04/07	89	78	67	60	55	49	67	25	21	1012	1007	934
10/03/07	88	77	64	55	52	47	57	30	11	1016	1010	841
10/02/07	91	78	63	55	52	47	72	24	11	1019	1015	852
10/01/07	81	74	67	56	50	44	62	29	16	1019	1015	533

Summary: 91 69 45 60 28 -14 72 3 27 1027 1005 934  
**Sensor 7121 down most of 10/25 1620 to 10/27 0505. Sensor 7122 down 10/26 2220 to 10/27 0505. Sensor 7116 down 10/25 2220 to 10/26 0705; also 10/26 2220 to 10/27 0505. sensor 7124 down 10/24 2135 to 10/25 0735.**

**FCD of Maricopa County ALERT System**  
**Wickenburg Airport Weather Statistics - November 2007**

DeviceID	7122	7122	7122	7116	7116	7116	7121	7121	7114	7124	7124	7123
StatType	max	mean	min	max	mean	min	max	min	max	max	min	max
DataType	temp	temp	temp	dewpnt	dewpnt	dewpnt	rhumid	rhumid	pkwind	baropr	baropr	solrad
Units	DegF	DegF	DegF	degF	degF	degF	rh%	rh%	mph	mb	mb	wsqgm

Daily Sensor Statistics

11/30/07	60	58	51	58	52	28	100	33	31	1014	1002	55
11/29/07	69	58	47	28	15	8	32	11	10	1018	1014	467
11/28/07	73	56	41	19	13	6	34	7	14	1021	1015	577
11/27/07	68	55	42	21	15	10	32	10	13	1019	1014	418
11/26/07	68	51	40	20	16	11	35	10	8	1019	1015	571
11/25/07	64	49	33	18	9	-2	32	11	12	1017	1013	599
11/24/07	66	54	43	15	2	-6	25	5	22	1013	1009	588
11/23/07	60	50	38	15	10	6	27	10	19	1011	1008	582
11/22/07	70	56	42	27	17	11	27	14	15	1015	1011	577
11/21/07	73	58	45	24	21	14	38	14	13	1016	1012	582
11/20/07	78	61	46	29	24	20	38	14	8	1014	1011	720
11/19/07	84	66	48	27	24	20	34	9	9	1017	1012	599
11/18/07	85	65	46	32	27	25	46	11	9	1017	1014	621
11/17/07	81	65	50	35	31	29	50	16	11	1017	1013	593
11/16/07	79	65	51	37	34	31	49	18	13	1016	1013	582
11/15/07	80	65	52	36	31	28	41	18	21	1017	1013	577
11/14/07	83	67	50	35	33	30	51	15	9	1017	1013	610
11/13/07	82	67	51	35	33	30	47	14	11	1019	1015	615
11/12/07	79	63	50	41	34	29	60	16	13	1016	1011	709
11/11/07	74	61	47	41	33	30	56	22	12	1013	1010	610
11/10/07	76	64	52	39	34	28	46	22	14	1014	1010	621
11/09/07	79	65	52	36	31	26	41	18	11	1015	1011	385
11/08/07	86	70	57	33	30	28	36	12	9	1017	1014	637
11/07/07	85	70	57	31	29	26	32	13	14	1019	1015	615
11/06/07	87	72	56	29	26	22	29	10	14	1017	1013	643
11/05/07	88	72	57	28	25	23	29	9	11	1018	1013	637
11/04/07	88	72	57	28	24	22	26	9	12	1019	1015	643
11/03/07	85	68	48	23	21	19	32	9	11	1019	1015	659
11/02/07	81	65	48	26	22	20	38	10	15	1017	1012	758
11/01/07	83	66	49	27	24	19	40	9	13	1017	1013	670
Summary:	88	62	33	58	25	-6	100	5	31	1021	1002	758

**FCD of Maricopa County ALERT System**  
**Wickenburg Airport Weather Statistics - December 2007**

DeviceID	7122	7122	7122	7116	7116	7116	7121	7121	7114	7124	7124	7123
StatType	max	mean	min	max	mean	min	max	min	max	max	min	max
DataType	temp	temp	temp	dewpnt	dewpnt	dewpnt	rhumid	rhumid	pkwind	baropr	baropr	solrad
Units	DegF	DegF	DegF	degF	degF	degF	rh%	rh%	mph	mb	mb	wsqm

Daily Sensor Statistics

12/31/07	62	45	31	26	20	10	74	17	19	1021	1015	549
12/30/07	60	42	27	24	18	13	63	17	7	1019	1015	538
12/29/07	52	41	29	16	11	8	50	15	10	1017	1015	555
12/28/07	50	38	28	13	6	1	45	11	9	1018	1014	533
12/27/07	47	38	31	16	7	-3	43	10	20	1016	1007	538
12/26/07	50	37	26	15	6	1	49	12	13	1018	1007	500
12/25/07	52	45	37	27	9	-3	52	8	38	1018	1012	549
12/24/07	66	48	35	26	20	11	58	14	8	1019	1012	533
12/23/07	60	44	29	19	14	11	52	14	17	1022	1018	533
12/22/07	51	40	31	12	8	4	43	12	20	1024	1018	538
12/21/07	52	46	38	40	23	7	86	20	29	1018	1009	533
12/20/07	60	46	33	34	32	28	88	35	9	1018	1011	522
12/19/07	61	47	36	34	28	22	86	26	15	1019	1015	522
12/18/07	62	45	32	27	24	19	76	18	13	1019	1015	527
12/17/07	59	45	33	28	23	18	75	20	12	1016	1012	533
12/16/07	62	44	31	27	21	14	66	14	7	1018	1013	500
12/15/07	55	41	28	22	16	10	65	15	9	1022	1018	533
12/14/07	55	44	36	28	21	5	70	11	22	1019	1013	533
12/13/07	60	44	32	31	27	22	86	25	12	1018	1013	538
12/12/07	57	43	31	36	31	27	97	32	10	1021	1017	538
12/11/07	52	44	36	40	37	30	97	43	13	1018	1008	571
12/10/07	56	45	36	42	36	32	89	46	8	1011	1006	429
12/09/07	55	44	35	37	33	28	88	37	15	1014	1011	407
12/08/07	52	46	39	50	36	30	96	49	15	1013	1008	615
12/07/07	57	54	48	53	49	38	96	64	24	1012	1009	60
12/06/07	65	53	42	41	37	33	83	30	11	1013	1010	621
12/05/07	72	55	41	43	37	31	79	24	11	1015	1010	615
12/04/07	74	56	41	38	34	31	74	23	10	1022	1014	560
12/03/07	68	51	38	36	31	24	73	25	12	1026	1022	560
12/02/07	60	46	33	35	28	16	90	20	7	1024	1016	560
12/01/07	61	52	39	55	45	30	100	48	23	1016	1002	747

Summary: 74 46 26 55 25 -3 100 8 38 1026 1002 747

Sensor 7121 down 12/26 1551 to 12/27 0836.

**FCD of Maricopa County ALERT System**  
**Wickenburg Airport Weather Statistics - January 2008**

DeviceID	7122	7122	7122	7116	7116	7116	7121	7121	7114	7124	7124	7123
StatType	max	mean	min	max	mean	min	max	min	max	max	min	max
DataType	temp	temp	temp	dewpnt	dewpnt	dewpnt	rhumid	rhumid	pkwind	baropr	baropr	solrad
Units	DegF	DegF	DegF	degF	degF	degF	rh%	rh%	mph	mb	mb	wsqm

Daily Sensor Statistics

01/31/08	53	40	29	22	11	0	65	9	10	1023	1017	637
01/30/08	51	40	29	31	22	8	86	18	25	1018	1011	703
01/29/08	57	43	33	28	22	6	79	12	10	1018	1014	626
01/28/08	54	49	40	49	40	25	99	46	22	1013	1009	522
01/27/08	54	50	45	52	47	34	100	50	15	1016	1010	55
01/26/08	63	50	38	36	31	27	76	29	14	1021	1016	687
01/25/08	57	46	37	42	37	33	100	43	15	1020	1015	731
01/24/08	48	44	38	43	38	31	100	54	15	1015	1011	220
01/23/08	60	46	31	31	25	22	77	25	14	1015	1011	813
01/22/08	58	44	31	31	26	22	82	24	10	1018	1014	588
01/21/08	54	42	31	27	20	12	70	25	15	1015	1009	588
01/20/08	58	43	29	17	13	6	55	11	14	1014	1009	593
01/19/08	61	42	28	17	14	11	59	12	9	1021	1015	588
01/18/08	55	40	27	15	8	2	48	10	10	1019	1013	582
01/17/08	49	38	27	6	0	-5	29	9	19	1015	1012	577
01/16/08	54	44	35	24	14	-3	62	12	19	1013	1010	302
01/15/08	62	46	34	24	19	15	61	14	9	1019	1011	577
01/14/08	66	54	44	22	18	13	39	11	22	1022	1018	571
01/13/08	65	53	44	33	25	16	64	13	22	1018	1015	566
01/12/08	64	49	36	34	27	17	83	14	11	1018	1014	566
01/11/08	63	49	36	35	31	28	78	31	15	1016	1013	549
01/10/08	61	47	33	38	31	20	95	19	10	1018	1015	560
01/09/08	57	47	35	39	35	28	91	34	15	1016	1013	555
01/08/08	57	45	33	38	33	26	97	30	12	1019	1015	560
01/07/08	51	47	40	48	42	37	100	61	21	1016	1006	500
01/06/08	55	50	47	50	45	39	100	67	11	1012	1009	181
01/05/08	57	52	49	48	40	32	93	43	12	1014	1010	82
01/04/08	64	53	41	38	31	21	61	28	17	1018	1013	758
01/03/08	62	53	43	25	19	15	35	16	14	1019	1016	379
01/02/08	64	51	39	19	12	3	29	11	19	1020	1018	544
01/01/08	66	46	29	12	5	-5	37	5	10	1023	1019	516
Summary:	66	47	27	52	25	-5	100	5	25	1023	1006	813



**FCD of Maricopa County ALERT System**  
**Wickenburg Airport Weather Statistics - February 2008**

DeviceID	7122	7122	7122	7116	7116	7116	7121	7121	7114	7124	7124	7123
StatType	max	mean	min	max	mean	min	max	min	max	max	min	max
DataType	temp	temp	temp	dewpnt	dewpnt	dewpnt	rhumid	rhumid	pkwind	baropr	baropr	solrad
Units	DegF	DegF	DegF	degF	degF	degF	rh%	rh%	mph	mb	mb	wsqm

Daily Sensor Statistics

02/29/08	75	60	44	34	31	25	62	14	14	1018	1013	775
02/28/08	76	58	40	35	30	24	71	14	14	1014	1010	797
02/27/08	76	58	41	33	27	22	63	14	9	1018	1012	780
02/26/08	72	57	40	36	30	25	67	16	10	1021	1017	775
02/25/08	68	55	42	39	34	29	73	24	17	1018	1013	780
02/24/08	64	53	45	39	35	30	74	32	12	1018	1013	423
02/23/08	59	48	36	43	36	30	95	37	8	1018	1011	747
02/22/08	49	46	42	43	40	34	97	63	9	1014	1010	115
02/21/08	60	48	36	40	36	34	96	41	8	1015	1010	885
02/20/08	60	53	44	41	36	25	85	43	23	1014	1009	714
02/19/08	67	52	38	36	32	29	71	23	11	1016	1012	698
02/18/08	67	50	35	37	31	24	87	24	7	1016	1012	593
02/17/08	64	48	34	48	30	6	98	20	15	1016	1013	714
02/16/08	59	46	38	47	38	26	100	36	11	1017	1014	841
02/15/08	52	47	43	41	32	28	89	50	14	1015	1009	786
02/14/08	57	50	43	32	22	10	51	15	17	1009	1003	676
02/13/08	68	56	41	36	31	27	68	25	16	1013	1004	654
02/12/08	72	58	43	33	28	22	58	15	9	1017	1013	692
02/11/08	73	57	39	34	30	22	76	14	14	1016	1013	692
02/10/08	76	58	43	33	29	25	60	15	10	1019	1014	659
02/09/08	74	55	37	32	26	17	66	11	8	1019	1015	681
02/08/08	69	50	33	39	29	24	82	20	15	1017	1014	676
02/07/08	61	46	31	31	25	21	77	20	13	1020	1015	665
02/06/08	55	42	28	28	22	19	77	23	13	1019	1016	654
02/05/08	50	41	33	23	20	16	64	25	15	1019	1011	654
02/04/08	51	43	37	43	31	21	93	34	26	1012	1005	797
02/03/08	52	44	32	43	35	28	88	56	25	1012	1004	269
02/02/08	57	44	31	31	27	24	82	28	11	1015	1012	654
02/01/08	57	41	28	27	21	18	69	21	8	1017	1013	632

Summary: 76 51 28 48 30 6 100 11 26 1021 1003 885

Sensor 7121 down most of 2/1 0348-2048; also 2/14 0348 to 2/17 2218. Sensor 7122 down 2/1 0348-1333; also most of 2/14 0348 to 2/17 0833. Sensor 7116 down 2/1 0348-1418; also most of 2/14 0348 to 2/17 0848.

**FCD of Maricopa County ALERT System**  
**Wickenburg Airport Weather Statistics - March 2008**

DeviceID	7122	7122	7122	7116	7116	7116	7121	7121	7114	7124	7124	7123
StatType	max	mean	min	max	mean	min	max	min	max	max	min	max
DataType	temp	temp	temp	dewpnt	dewpnt	dewpnt	rhumid	rhumid	pkwind	baropr	baropr	solrad
Units	DegF	DegF	DegF	degF	degF	degF	rh%	rh%	mph	mb	mb	wsqm

Daily Sensor Statistics

03/31/08	73	57	39	29	21	8	59	8	15	1016	1011	918
03/30/08	73	61	50	38	29	22	59	14	24	1011	1008	912
03/29/08	76	65	49	35	30	27	46	17	18	1011	1007	907
03/28/08	79	66	46	29	25	22	43	11	21	1011	1007	907
03/27/08	79	63	44	31	23	9	54	6	14	1014	1009	907
03/26/08	80	64	46	27	21	15	35	9	21	1017	1011	901
03/25/08	82	66	48	27	20	9	39	6	16	1017	1012	907
03/24/08	82	65	46	25	19	13	32	8	14	1017	1013	907
03/23/08	81	67	52	16	8	-4	20	4	13	1019	1015	907
03/22/08	81	65	45	23	14	1	38	4	25	1018	1014	896
03/21/08	80	63	43	26	15	-5	47	4	12	1020	1015	901
03/20/08	78	61	43	31	24	16	58	9	14	1017	1012	879
03/19/08	69	57	40	30	24	15	66	11	12	1019	1014	945
03/18/08	72	55	34	31	24	18	78	12	14	1018	1013	879
03/17/08	60	46	33	36	29	22	96	23	17	1014	1009	1099
03/16/08	49	39	33	37	28	20	96	39	17	1009	1002	1016
03/15/08	64	55	41	13	7	3	33	7	21	1011	1004	868
03/14/08	74	61	43	31	20	7	44	7	31	1012	1008	857
03/13/08	77	62	45	31	27	22	49	14	17	1014	1009	797
03/12/08	79	64	47	28	24	19	44	9	16	1016	1012	879
03/11/08	78	61	42	27	23	19	47	10	11	1021	1014	846
03/10/08	76	60	41	26	23	19	55	11	11	1023	1018	830
03/09/08	72	60	48	30	26	21	48	15	15	1018	1009	824
03/08/08	70	55	40	26	19	15	47	11	12	1016	1009	824
03/07/08	69	54	36	17	14	10	42	9	14	1022	1016	824
03/06/08	62	52	38	16	11	6	31	10	21	1020	1014	819
03/05/08	65	51	34	22	14	2	56	9	26	1015	1009	813
03/04/08	67	51	34	22	17	12	54	11	17	1017	1010	813
03/03/08	64	51	40	18	12	8	32	10	21	1022	1017	808
03/02/08	62	53	44	35	15	-9	59	5	37	1017	1007	802
03/01/08	75	61	49	34	31	26	52	20	13	1016	1008	780

Summary: 82 58 33 38 21 -9 96 4 37 1023 1002 1099

Sensor 7121 down 3/15 1804 to 3/16 1004; also 3/19 1303 to 3/20 0133. Sensor 7122 down most of 3/15 0349 to 3/16 1004; also 3/19 1303-2034. Sensor 7116 down most of 3/15 0349 to 3/16 1034; also 3/19 1303-2103.

**FCD of Maricopa County ALERT System**  
**Wickenburg Airport Weather Statistics - April 2008**

DeviceID	7122	7122	7122	7116	7116	7116	7121	7121	7114	7124	7124	7123
StatType	max	mean	min	max	mean	min	max	min	max	max	min	max
DataType	temp	temp	temp	dewpnt	dewpnt	dewpnt	rhumid	rhumid	pkwind	baropr	baropr	solrad
Units	DegF	DegF	DegF	degF	degF	degF	rh%	rh%	mph	mb	mb	wsqm

Daily Sensor Statistics

04/30/08	84	71	54	24	16	6	20	5	21	1008	1005	989
04/29/08	90	76	55	18	8	2	15	4	21	1013	1007	978
04/28/08	88	72	52	10	3	-4	12	3	18	1018	1012	1000
04/27/08	88	76	62	3	-5	-12	7	2	27	1019	1014	1005
04/26/08	89	75	54	13	6	-9	12	2	26	1016	1012	973
04/25/08	85	71	54	6	0	-7	10	3	22	1018	1014	989
04/24/08	80	66	47	31	17	-13	40	3	22	1014	1009	967
04/23/08	81	68	50	26	19	12	22	9	17	1012	1009	951
04/22/08	83	68	48	15	9	-1	19	4	14	1014	1010	973
04/21/08	78	62	42	25	11	-5	27	5	18	1014	1009	967
04/20/08	77	64	48	32	18	1	50	5	18	1012	1007	967
04/19/08	81	67	45	26	11	2	24	4	22	1010	1007	1022
04/18/08	84	65	42	14	8	2	25	4	11	1017	1009	984
04/17/08	74	60	48	9	6	-1	17	5	19	1018	1014	978
04/16/08	72	62	46	19	9	-1	25	6	33	1014	1007	962
04/15/08	86	71	52	22	11	0	21	4	24	1012	1008	984
04/14/08	90	75	52	19	12	0	24	3	18	1016	1011	973
04/13/08	88	71	50	17	13	9	20	5	17	1019	1014	978
04/12/08	82	68	54	12	8	2	13	5	11	1021	1016	973
04/11/08	79	63	41	19	12	1	31	5	21	1019	1015	973
04/10/08	70	60	47	17	12	7	25	9	24	1015	1009	962
04/09/08	67	60	51	29	22	16	41	15	25	1008	1004	962
04/08/08	74	58	44	22	17	13	38	10	19	1010	1005	940
04/07/08	77	63	48	33	23	14	55	9	15	1013	1009	945
04/06/08	76	64	45	30	25	22	45	12	22	1013	1008	923
04/05/08	76	62	44	25	18	5	29	10	23	1010	1007	923
04/04/08	79	63	47	15	4	-15	24	2	15	1018	1010	962
04/03/08	74	62	43	31	24	15	40	16	23	1015	1011	934
04/02/08	76	62	42	25	18	10	41	9	16	1014	1011	929
04/01/08	76	61	43	21	16	13	32	8	13	1015	1012	956

Summary: 90 66 41 33 12 -15 55 2 33 1021 1004 1022

Sensor 7114 down 4/5 0304-1456; also 4/6 0347-1227. Sensors 7121, 7122 and 7116 down most of 4/8 0649 to 4/9 0749.

**FCD of Maricopa County ALERT System**  
**Wickenburg Airport Weather Statistics - May 2008**

DeviceID	7122	7122	7122	7116	7116	7116	7121	7121	7114	7124	7124	7123
StatType	max	mean	min	max	mean	min	max	min	max	max	min	max
DataType	temp	temp	temp	dewpnt	dewpnt	dewpnt	rhumid	rhumid	pkwind	baropr	baropr	solrad
Units	DegF	DegF	DegF	degF	degF	degF	rh%	rh%	mph	mb	mb	wsqm

Daily Sensor Statistics

05/31/08	93	78	55	31	18	9	34	4	22	1016	1012	1016
05/30/08	90	75	55	26	17	10	23	5	14	1016	1012	1016
05/29/08	86	73	56	35	25	10	46	7	20	1015	1012	1011
05/28/08	84	71	53	36	29	18	53	8	18	1015	1011	995
05/27/08	83	69	50	39	33	26	62	13	14	1013	1010	1011
05/26/08	76	63	48	47	37	30	82	19	14	1012	1007	1060
05/25/08	72	62	48	48	40	32	89	23	16	1012	1008	995
05/24/08	64	55	49	47	44	38	91	41	18	1012	1010	1038
05/23/08	55	51	46	49	44	40	96	61	17	1009	1001	341
05/22/08	69	62	51	44	26	18	74	13	27	1001	995	714
05/21/08	85	77	64	31	23	11	26	6	29	1006	997	973
05/20/08	103	88	67	35	29	20	25	5	18	1014	1006	989
05/19/08	105	89	64	29	25	22	22	5	22	1014	1010	989
05/18/08	100	85	62	33	26	18	30	5	17	1017	1011	1000
05/17/08	95	80	64	41	33	27	39	9	18	1019	1013	995
05/16/08	88	77	64	38	34	27	32	12	20	1018	1014	1033
05/15/08	88	75	58	36	29	22	34	9	26	1015	1010	1181
05/14/08	86	69	48	41	28	18	68	8	20	1015	1011	962
05/13/08	71	63	53	41	36	25	66	17	24	1012	1004	885
05/12/08	85	74	55	28	21	12	19	9	21	1009	1005	984
05/11/08	90	76	58	24	18	11	23	5	19	1014	1009	995
05/10/08	90	73	52	30	19	11	22	7	14	1014	1010	967
05/09/08	85	73	55	26	17	8	24	5	21	1011	1008	1159
05/08/08	86	71	51	33	23	14	40	7	14	1012	1008	984
05/07/08	81	66	48	44	33	25	57	14	15	1014	1009	978
05/06/08	76	67	52	42	33	23	64	16	22	1011	1008	978
05/05/08	84	72	55	30	21	17	23	9	23	1011	1008	989
05/04/08	86	72	52	19	14	10	19	5	19	1011	1008	1000
05/03/08	84	69	48	11	6	1	16	4	15	1014	1009	1005
05/02/08	79	66	50	5	1	-3	11	4	23	1015	1011	1000
05/01/08	75	66	53	32	7	-14	40	3	25	1011	1006	1000
Summary:	105	71	46	49	25	-14	96	3	29	1019	995	1181

**FCD of Maricopa County ALERT System**  
**Wickenburg Airport Weather Statistics - June 2008**

DeviceID	7122	7122	7122	7116	7116	7116	7121	7121	7114	7124	7124	7123
StatType	max	mean	min	max	mean	min	max	min	max	max	min	max
DataType	temp	temp	temp	dewpnt	dewpnt	dewpnt	rhumid	rhumid	pkwind	baropr	baropr	solrad
Units	DegF	DegF	DegF	degF	degF	degF	rh%	rh%	mph	mb	mb	wsqm

Daily Sensor Statistics

06/30/08	105	93	78	47	43	41	29	12	16	1017	1013	896
06/29/08	108	94	77	42	35	26	27	6	16	1016	1013	1115
06/28/08	105	91	72	38	34	30	27	7	16	1017	1013	989
06/27/08	102	89	74	49	38	24	40	7	17	1015	1012	989
06/26/08	100	87	69	50	31	15	35	5	15	1015	1011	984
06/25/08	100	88	70	49	35	11	25	5	24	1017	1012	973
06/24/08	102	88	71	44	30	17	20	5	20	1016	1011	995
06/23/08	104	92	75	34	28	17	21	5	24	1015	1011	995
06/22/08	105	92	75	46	34	21	27	5	18	1018	1012	978
06/21/08	108	93	72	24	13	4	10	3	17	1016	1012	1005
06/20/08	109	94	74	11	5	2	7	2	15	1015	1010	1016
06/19/08	108	91	69	20	9	-1	13	2	19	1014	1010	1000
06/18/08	105	93	74	36	20	3	20	2	19	1016	1011	1016
06/17/08	105	94	75	43	37	31	27	9	19	1017	1013	1016
06/16/08	107	93	73	39	33	27	23	7	18	1014	1011	984
06/15/08	105	92	72	33	26	19	18	5	19	1014	1010	995
06/14/08	105	89	66	25	18	10	13	4	14	1016	1012	1000
06/13/08	102	86	65	23	14	7	18	3	15	1016	1012	1022
06/12/08	98	81	60	25	18	8	14	6	14	1014	1009	1011
06/11/08	96	83	66	36	24	3	27	4	17	1012	1007	1000
06/10/08	100	86	67	32	20	11	16	4	20	1011	1007	1022
06/09/08	100	85	67	23	19	14	17	5	18	1013	1009	1005
06/08/08	96	81	61	32	28	17	33	9	14	1013	1008	995
06/07/08	94	80	64	38	29	22	23	9	19	1010	1007	1000
06/06/08	91	78	56	39	20	6	10	5	15	1013	1008	1016
06/05/08	84	73	60	32	25	16	25	10	28	1010	1002	1016
06/04/08	88	76	60	35	27	15	24	8	23	1005	1000	797
06/03/08	91	78	57	27	20	10	29	5	19	1011	1005	1022
06/02/08	95	80	61	32	26	19	29	7	18	1014	1009	995
06/01/08	97	80	60	28	21	13	25	5	15	1014	1011	1016

Summary: 109 87 56 50 25 -1 40 2 28 1018 1000 1115

Sensor 7121 down most of 6/5 2033 to 6/7 0348. Sensor 7116 down 6/5 2305 to 6/6 0549. Sensor 7124 down 6/4 0839-2117.

**FCD of Maricopa County ALERT System**  
**Wickenburg Airport Weather Statistics - July 2008**

DeviceID	7122	7122	7122	7116	7116	7116	7121	7121	7114	7124	7124	7123
StatType	max	mean	min	max	mean	min	max	min	max	max	min	max
DataType	temp	temp	temp	dewpnt	dewpnt	dewpnt	rhumid	rhumid	pkwind	baropr	baropr	solrad
Units	DegF	DegF	DegF	degF	degF	degF	rh%	rh%	mph	mb	mb	wsqm

Daily Sensor Statistics

07/31/08	106	93	75	45	42	39	31	11	21	1014	1010	984
07/30/08	104	90	73	45	40	36	35	10	15	1016	1011	984
07/29/08	103	88	69	42	37	31	32	10	15	1017	1013	978
07/28/08	98	86	69	51	37	24	50	7	14	1017	1013	989
07/27/08	97	87	76	65	53	47	62	20	15	1017	1014	956
07/26/08	98	87	77	65	60	53	54	27	21	1016	1013	1011
07/25/08	100	90	78	62	54	48	49	20	23	1016	1013	1016
07/24/08	103	91	76	51	45	35	37	12	16	1015	1012	1055
07/23/08	102	90	76	57	45	33	47	11	16	1016	1012	978
07/22/08	100	90	78	66	57	39	68	17	14	1015	1012	967
07/21/08	97	87	75	71	64	58	84	29	13	1016	1012	1121
07/20/08	90	80	68	70	65	59	96	40	15	1016	1013	1181
07/19/08	97	88	76	62	55	49	54	21	16	1014	1010	962
07/18/08	103	92	76	51	46	41	40	13	14	1013	1010	934
07/17/08	104	92	76	55	49	42	48	13	19	1016	1012	1016
07/16/08	102	90	74	56	50	45	54	15	23	1018	1014	1027
07/15/08	99	88	74	67	57	46	72	18	19	1017	1013	1033
07/14/08	91	81	72	65	62	56	79	38	11	1016	1013	396
07/13/08	96	82	74	67	63	55	79	28	21	1017	1013	1214
07/12/08	95	84	73	71	64	55	88	28	15	1018	1015	1110
07/11/08	89	77	69	70	66	61	96	43	9	1016	1012	1077
07/10/08	98	84	68	68	63	56	98	28	23	1014	1010	1110
07/09/08	102	90	78	60	54	51	52	20	17	1014	1009	978
07/08/08	106	91	74	55	49	43	47	12	18	1012	1008	973
07/07/08	100	87	76	65	55	46	59	18	22	1013	1009	1159
07/06/08	103	90	76	64	56	44	62	14	19	1012	1008	973
07/05/08	100	87	74	69	59	50	77	20	26	1015	1010	984
07/04/08	103	89	74	69	58	51	86	19	26	1016	1011	951
07/03/08	108	94	79	58	45	35	40	10	23	1014	1009	967
07/02/08	108	94	77	48	40	32	33	8	20	1014	1009	984
07/01/08	108	92	79	50	44	36	29	9	19	1014	1011	951
Summary:	108	88	68	71	53	24	98	7	26	1018	1008	1214

## FCD of Maricopa County ALERT System Wickenburg Airport Weather Statistics - August 2008

DeviceID	7122	7122	7122	7116	7116	7116	7121	7121	7114	7124	7124	7123
StatType	max	mean	min	max	mean	min	max	min	max	max	min	max
DataType	temp	temp	temp	dewpnt	dewpnt	dewpnt	rhumid	rhumid	pkwind	baropr	baropr	solrad
Units	DegF	DegF	DegF	degF	degF	degF	rh%	rh%	mph	mb	mb	wsqgm

### Daily Sensor Statistics

08/31/08	88	80	71	67	63	58	84	40	17	1012	1008	1236
08/30/08	92	82	71	71	63	56	87	32	23	1012	1008	978
08/29/08	98	86	73	64	59	52	66	23	23	1013	1009	929
08/28/08	97	86	74	68	64	57	79	32	22	1013	1008	901
08/27/08	94	83	72	71	67	61	96	37	13	1014	1010	929
08/26/08	89	77	68	70	65	60	94	42	9	1013	1011	967
08/25/08	98	83	67	68	61	50	96	23	20	1014	1010	995
08/24/08	103	91	81	52	47	37	32	16	19	1016	1011	1154
08/23/08	104	91	74	50	42	36	38	10	17	1015	1012	940
08/22/08	100	88	72	51	45	39	38	13	14	1015	1011	945
08/21/08	101	88	67	43	38	33	36	10	21	1013	1009	956
08/20/08	100	88	70	48	42	37	35	11	24	1013	1009	945
08/19/08	100	90	76	58	51	43	52	14	14	1014	1011	951
08/18/08	100	89	75	60	54	49	53	19	17	1015	1012	978
08/17/08	98	87	70	65	55	48	81	19	31	1015	1011	934
08/16/08	100	87	74	59	53	49	54	19	17	1016	1011	934
08/15/08	98	85	74	61	58	50	61	26	21	1015	1012	830
08/14/08	100	86	79	64	58	50	59	23	23	1016	1012	973
08/13/08	103	90	74	61	54	49	54	17	15	1014	1010	995
08/12/08	103	91	76	47	40	34	27	10	18	1013	1010	896
08/11/08	104	91	74	56	46	38	52	11	14	1015	1010	962
08/10/08	100	88	72	66	56	46	75	18	17	1016	1012	951
08/09/08	94	79	74	67	62	60	75	46	24	1016	1012	1110
08/08/08	96	84	74	69	62	57	78	29	14	1017	1013	912
08/07/08	103	90	76	65	54	48	70	16	28	1015	1012	1077
08/06/08	100	86	75	65	59	53	64	23	25	1017	1013	956
08/05/08	102	87	76	68	56	50	73	18	30	1016	1013	1033
08/04/08	94	86	76	66	58	52	70	25	15	1016	1013	1077
08/03/08	98	89	79	62	57	50	56	21	20	1015	1012	945
08/02/08	104	93	81	58	49	44	39	14	18	1014	1010	956
08/01/08	108	96	83	45	40	36	24	9	16	1014	1010	1198

Summary: 108 87 67 71 54 33 96 9 31 1017 1008 1236

Sensors 7121 and 7116 down most of 8/8 0750 to 8/9 1419. Sensor 7122 down most of 8/8 0350 to 8/9 1319. Sensor 7134 down most of 8/2 1217 to 8/3 2109.

**FCD of Maricopa County ALERT System**  
**Wickenburg Airport Weather Statistics - September 2008**

DeviceID	7122	7122	7122	7116	7116	7116	7121	7121	7114	7124	7124	7123
StatType	max	mean	min	max	mean	min	max	min	max	max	min	max
DataType	temp	temp	temp	dewpnt	dewpnt	dewpnt	rhumid	rhumid	pkwind	baropr	baropr	solrad
Units	DegF	DegF	DegF	degF	degF	degF	rh%	rh%	mph	mb	mb	wsqm

Daily Sensor Statistics

09/30/08	93	80	67	38	35	30	30	12	17	1019	1016	808
09/29/08	93	80	64	39	34	29	35	10	23	1017	1014	830
09/28/08	95	82	69	47	39	30	45	10	18	1017	1013	813
09/27/08	98	82	68	49	45	39	41	17	27	1016	1013	808
09/26/08	96	83	71	47	44	34	38	16	15	1017	1013	819
09/25/08	96	84	72	44	38	33	32	11	23	1017	1013	830
09/24/08	98	83	66	41	38	33	37	12	16	1017	1013	835
09/23/08	94	80	64	48	40	33	45	13	13	1018	1013	846
09/22/08	92	79	62	53	45	36	66	14	20	1015	1011	863
09/21/08	94	80	63	51	45	39	56	17	20	1015	1011	863
09/20/08	94	81	67	58	50	41	69	19	17	1015	1012	995
09/19/08	93	81	70	59	51	45	67	20	31	1016	1012	912
09/18/08	95	82	67	52	48	43	57	17	15	1017	1013	874
09/17/08	93	80	66	56	50	43	67	19	17	1018	1014	857
09/16/08	90	81	71	56	49	43	52	23	28	1018	1015	863
09/15/08	95	82	70	46	38	30	29	13	19	1018	1013	868
09/14/08	99	82	62	42	32	21	41	6	17	1016	1011	791
09/13/08	95	79	62	49	39	22	61	7	15	1013	1010	896
09/12/08	91	77	61	54	48	40	74	17	14	1014	1010	874
09/11/08	91	77	66	60	53	39	76	18	20	1013	1008	1005
09/10/08	91	77	67	65	60	52	82	29	28	1012	1009	978
09/09/08	92	79	69	65	55	47	81	25	18	1013	1009	967
09/08/08	97	85	75	55	45	40	45	14	28	1013	1009	885
09/07/08	100	88	70	58	39	31	30	9	14	1013	1009	978
09/06/08	103	88	70	42	35	26	37	7	18	1013	1009	918
09/05/08	102	87	68	43	37	29	39	8	13	1014	1009	918
09/04/08	100	86	69	49	39	28	43	7	15	1014	1010	923
09/03/08	98	85	72	56	46	34	48	11	16	1015	1012	912
09/02/08	97	85	72	62	55	49	68	21	14	1015	1012	901
09/01/08	92	81	72	65	62	58	79	34	14	1013	1010	1071

Summary: 103 82 61 65 44 21 82 6 31 1019 1008 1071

**Sensor 7121 and 7116 down 9/2 2248 to 9/3 0533. Sensor 7121 down 9/7 0633-1348; also 9/15 0333-1103. Sensor 7122 down 9/2 1948 to 9/3 0533; also 9/15 0033-0748. Sensor 7123 down most of 9/14 0815 to 9/15 1254. Sensor 7124 down 9/6 1207 to 9/7 0448.**